



# VOLA DI PARCO IN PARCO VERSO LA NATURA

DAL 24 MAGGIO AL 5 GIUGNO 2011

LOMBARDIA. COSTRUIAMOLA INSIEME.



Regione Lombardia  
Sistemi Verdi e Paesaggio



Regione Lombardia  
Sistemi Verdi e Paesaggio

**Di Parco in Parco**, giunto alla sesta edizione, è un appuntamento oramai classico nel panorama delle iniziative adottate da Regione Lombardia, in accordo con tutto il sistema dei Parchi lombardi, per promuovere le nostre eccellenze ambientali e per sensibilizzare i cittadini lombardi verso un sistema verde tra i più completi e variegati di tutta Europa.

Un paesaggio fatto di boschi e foreste, di grandi fiumi e di emozionanti aree fluviali, di montagne e di spettacolari scenari alpini e prealpini, di una vastità e varietà enorme di biodiversità. Un paesaggio, nel termine più ampio possibile, fatto di storia, cultura, tradizioni e di comunità.

Insomma, l'altra Lombardia. La Lombardia verde, amante della natura, che sa convivere ed è anzi parte integrante e indispensabile della Lombardia produttiva e laboriosa che tutti conosciamo.

Tra i punti cardine del programma di legislatura, ci siamo posti quello di mantenere e rafforzare la tutela e la salvaguardia dell'ambiente, accanto a questo introducendo però il principio che ogni territorio per essere interessante, per essere vivibile, per non restare 'confinato' nella sua stessa bellezza deve essere un territorio fruibile, che produce ricchezza e opportunità per le comunità del luogo.

Insomma, un parco cresce e si rafforza se è vivo e dinamico. Sempre nel massimo rispetto per la natura che ci circonda e per chi vi abita e vi lavora.

In questo senso allora l'iniziativa **di Parco in Parco** è emblematica e irrinunciabile. Dal 24 maggio (*Giornata europea dei Parchi*) al 5 giugno (*Giornata mondiale per l'Ambiente*) si potrà conoscere ancora meglio le potenzialità del nostro sistema verde, coinvolgere bambini, adulti, famiglie. Fornire opportunità agli amanti dello sport e del tempo libero, ai cultori della buona cucina e dei prodotti agroalimentari provenienti dalle nostre Aree protette, fare cultura e arte.

Un sistema composito, un'offerta di alto e ampio livello.

Ma il significato di queste due settimane di *kermesse* non si esaurisce con il 5 giugno. Al contrario, vuole dare il via a una stagione dove i parchi possano essere costantemente e proficuamente vissuti, partendo proprio da **di Parco in Parco** in modo che i nostri ragazzi e le nostre famiglie possano trovare momenti di relax, di gioia nell'incontrare la natura, nel vivere con orgoglio, fino in fondo, l'immenso patrimonio verde Lombardo.

Non ci resta che immergerci nel mondo dei Parchi.  
Buon divertimento!

**Alessandro Colucci**  
Assessore ai Sistemi verdi e Paesaggio  
Regione Lombardia



## INTRODUZIONE

DIPARCOINPARCO propone per il sesto anno consecutivo un'articolata rassegna di eventi nei parchi lombardi, in un periodo simbolico per gli amanti della natura: il 24 maggio in cui si celebra la Giornata europea dei parchi e il 5 giugno, la Giornata mondiale per l'ambiente.

Il 2011 è inoltre l'Anno internazionale delle Foreste, un anno in cui questo tema sarà protagonista di eventi, di dibattiti e riflessioni, di azioni di sensibilizzazione e divulgazione e all'interno del quale questa iniziativa, in cui i parchi e la natura sono protagonisti, trova una collocazione rilevante.

Ed è con questo spirito che i 24 parchi regionali propongono a tutti, bambini, ragazzi, adulti ed anziani proposte un po' per tutti i gusti: per chi ama la vita attiva e per chi ama il relax o anche la contemplazione; per chi ama la natura e la cultura e per chi ama la buona tavola, ma anche per chi è solo curioso e vuole fare qualche cosa di differente dal solito.

Basta immaginarsi un viaggio e scegliere, perché le possibilità sono davvero tante.

### **Alcune importanti indicazioni di carattere generale:**

Nelle prime pagine trovate alcune "Iniziative speciali" che sono presentate a parte perché il loro interesse supera la singola area protetta. Sono proposte che offrono a tutti l'occasione di approfondire alcune tematiche o di cimentarsi in visite collegate a temi specifici, quali la biodiversità o le foreste lombarde.

Trovate un simbolo affiancato a ciascuna iniziativa, che vi guiderà a comprendere meglio il tipo di evento programmato e a scegliere con maggior consapevolezza tra le varie proposte.



ARTE E CULTURA



AVVENTURA



DIDATTICA



ESCURSIONE



FESTA



GASTRONOMIA



NATURA



SPETTACOLO

Per concludere ricordate che, se richiesto nel testo, dovete prenotare, preferibilmente chiamando in orari d'ufficio. Una verifica telefonica, tra l'altro, è consigliata in ogni caso, perché le attività all'aria aperta sono soggette ai cambiamenti climatici e possono verificarsi variazioni di data. I parchi, inoltre, potranno orientarvi sugli eventuali requisiti necessari per affrontare le attività più "sportive" o suggerirvi l'abbigliamento più adatto.

### **Buona lettura!**

**E ricordate che l'offerta dei parchi lombardi non si esaurisce qui; durante tutto l'anno, in tutte le stagioni, potete infatti trovare occasioni di svago, di conoscenza e di riposo. Un'opportunità che ci viene offerta anche vicino a casa, per apprezzare al meglio i tesori della Lombardia, anche i più nascosti.**





## INIZIATIVE SPECIALI 2011

Milano (MI)  
**Mercoledì 1 giugno**  
Dalle h. 10.00



### PREMIAZIONE DELLE CLASSI VINCITRICI DEL QUINTO CONCORSO "NEI PARCHI PER UN ANNO 2010-2011"

Premiazione delle classi vincitrici del concorso "nei Parchi per un anno" delle sezioni Baby, Boy&Girl, Teenager e Multimedia, che hanno aderito al Programma Didattico di Sistema Parchi di Regione Lombardia e che hanno presentato una cartolina o un prodotto multimediale sulla visita effettuata presso un'area protetta lombarda. Ai vincitori sarà offerta una visita di uno o due giorni in un'area protetta.

**Ritrovo:** Auditorium "Giorgio Gaber", Palazzo della Regione Lombardia, Piazza Duca D'Aosta, 3 - Milano.

**Ingresso libero.** Iscrizione obbligatoria.

**INFO E PRENOTAZIONI:**

[segreteria\\_parchi@regione.lombardia.it](mailto:segreteria_parchi@regione.lombardia.it)  
[areaparchi@parconord.milano.it](mailto:areaparchi@parconord.milano.it)  
[www.parchi.regione.lombardia.it](http://www.parchi.regione.lombardia.it)  
[www.areaparchi.it](http://www.areaparchi.it)



Sesto San Giovanni (MI)  
**Mercoledì 25 maggio**  
Dalle h. 9.30



### PRESENTAZIONE DEL PIANO DI MONITORAGGIO DEI VERTEBRATI TERRESTRI DI INTERESSE COMUNITARIO IN LOMBARDIA

Seminario realizzato in collaborazione con Fondazione Lombardia per l'Ambiente e Parco Nord Milano.

Il progetto prevede la realizzazione di un piano di monitoraggio delle specie di vertebrati terrestri di interesse comunitario (specie inserite nell'All. II della Direttiva Habitat e nell'All. I della Direttiva Uccelli) all'interno dei siti della Rete Natura 2000 e nel resto del territorio lombardo.

Il piano si affianca ai sistemi di monitoraggio già esistenti, aumentando il grado di copertura delle specie meno studiate, fornendo un primo strumento per il monitoraggio di quelle sinora trascurate e integrando le diverse conoscenze.

Sesto San Giovanni (MI)  
**Domenica 5 giugno**  
Dalle h. 10.00



### IN BICI NEL PARCO

Evento conclusivo del programma 2011 DiParcoInParco alla presenza dell'Assessore regionale ai Sistemi Verdi e Paesaggio, Alessandro Colucci.

**h. 10.00** Ritrovo presso la Cascina Centro Parco. Da qui si parte lungo un itinerario in bicicletta ricco di scoperte e di avventure (circa 10 km): i boschi, gli orti, i laghetti, la Montagnetta, il Teatrino Breda (possibilità di noleggio bici in loco).

**h. 11.30** Giro prova presso il Velodromo con i volontari dateciPista!

**h. 12.00** Ritorno alla Cascina e premiazione della "Mascotte DiParcoInParco", con ristoro.

**h. 13.00** Pic nic insieme.

**h. 15.00-18.00** Laboratori naturalistici e espressivi per bambini e ragazzi, presso l'Area Didattica Natura e il Micro-lab.

**Ritrovo:** Cascina Centro Parco Nord Milano, Via Clerici, 150.

**Partecipazione gratuita.** (il pic nic è a carico dei partecipanti).

**INFO:**

Tel. 02.2410161 - ref. Elisa Cilenti  
[elisa.cilenti@gmail.it](mailto:elisa.cilenti@gmail.it)

Vuoi aiutarci a creare la mascotte DiParcoInParco? Scegli un elemento naturale tipico della Lombardia (animale, vegetale, fungo, lichene, formazione geologica, acqua), trasformalo in un disegno e invialo a: [mascotte@areaparchi.it](mailto:mascotte@areaparchi.it) entro il 30 aprile 2011. Regolamento completo su [www.areaparchi.it](http://www.areaparchi.it)



### FORESTE DA VIVERE

Foreste da Vivere è la manifestazione voluta dalla Direzione Generale Sistemi Verdi e Paesaggio di Regione Lombardia e realizzata da ERSAF per far conoscere e godere al pubblico le foreste e le aziende regionali, un prezioso patrimonio di tutti i cittadini lombardi. Potrete scegliere tra escursioni guidate, momenti di cultura, concerti in contesti naturali, degustazioni di prodotti tipici. E poi feste negli alpeggi, attività somerate per bambini, bat-night, mostre, teatro, cinema, manifestazioni sportive e tante altre proposte di svago e di approfondimento per conoscere la bellezza del nostro territorio e i preziosi ecosistemi delle Foreste di Lombardia. Da non perdere i tanti eventi speciali pensati per celebrare l'Anno Internazionale delle Foreste 2011. Foreste da Vivere è un invito a conoscere le tue foreste attraverso momenti di svago e di approfondimento, per una fruizione rispettosa, consapevole e sostenibile dell'ambiente naturale.

**INFO E APPUNTAMENTI:**

[www.forestedilombardia.it](http://www.forestedilombardia.it)

[forestedavivere@ersaf.lombardia.it](mailto:forestedavivere@ersaf.lombardia.it)



### ANNO INTERNAZIONALE DELLE FORESTE 2011

Tante belle iniziative - ispirate all'Anno internazionale dedicato alle foreste voluto dall'ONU - per celebrare con la giusta rilevanza il patrimonio verde della Lombardia, fatto di foreste e di parchi, ambienti ricchi non solo di biodiversità ma anche di paesaggi, di cultura, di identità e antiche tradizioni.

Le principali date sono:

#### MOSTRA FOTOGRAFICA DELLE FORESTE DI LOMBARDIA

Eventi di animazione, punto informativo e ricostruzione di un mini-bosco.

**Ritrovo:** Corso Vittorio Emanuele

**Partecipazione gratuita.**

INFO: Tel. 02.67404.451 – 02.67404.580

[www.forestedilombardia.it](http://www.forestedilombardia.it)

[forestedavivere@ersaf.lombardia.it](mailto:forestedavivere@ersaf.lombardia.it)

Milano (MI)  
**Giugno**

Abbazia di Vallombrosa,  
Reggello (FI)

**Martedì 12 luglio**

#### FESTA DI SAN GIOVANNI GUALBERTO

I Forestali d'Italia celebrano San Giovanni Gualberto, loro Patrono nonché fondatore dell'Ordine Monastico Benedettino Vallombrosano. La cerimonia si terrà il 12 luglio nello scenario della millenaria Abbazia di Vallombrosa. Nell'organizzazione della solenne ricorrenza si alternano tutte le regioni d'Italia. Quest'anno, in coincidenza con l'Anno Internazionale delle Foreste, è il turno della Lombardia.

**Partecipazione gratuita.**

INFO: Tel. 02.67404.451 – 02.67404.580

[www.forestedilombardia.it](http://www.forestedilombardia.it)

[forestedavivere@ersaf.lombardia.it](mailto:forestedavivere@ersaf.lombardia.it)

Milano (MI)

**Mercoledì 19 ottobre**

#### CONVEGNO "TURISMO E FRUIZIONE IN FORESTA".

**Partecipazione gratuita.**

INFO: Tel. 02.67404.451 – 02.67404.580

[www.forestedilombardia.it](http://www.forestedilombardia.it)

[forestedavivere@ersaf.lombardia.it](mailto:forestedavivere@ersaf.lombardia.it)

Milano (MI)

**Venerdì 21 ottobre**

#### CONCERTO E PREMIAZIONE

**CONCORSO FOTOGRAFICO**

**Partecipazione gratuita.**

INFO: Tel. 02.67404.451 – 02.67404.580

[www.forestedilombardia.it](http://www.forestedilombardia.it)

[forestedavivere@ersaf.lombardia.it](mailto:forestedavivere@ersaf.lombardia.it)





## PARCO ADAMELLO

[www.parcoadamello.it](http://www.parcoadamello.it)

Sonico,  
fraz. Rino (BS)  
**Sabato 28 maggio**  
Dalle h. 9.00  
alle h. 16.00



**GIORNATA DIDATTICA  
"PICCOLI RANGER: GIOCHI  
E AVVENTURE NEL PARCO  
DELL'ADAMELLO"**  
**Ritrovo:** ex Canonica di Rino  
di Sonico.

**Partecipazione gratuita.**  
INFO: Tel. 0364.76165  
[sedevezza@parcoadamello.it](mailto:sedevezza@parcoadamello.it)  
[www.alternativaambiente.com](http://www.alternativaambiente.com)

Breno (BS)  
**Sabato 28 maggio**  
Dalle h. 21.00  
alle h. 22.30



**PRESENTAZIONE  
DEL LIBRO "PARCHI DI UNA  
SOLA TERRA"**  
Incontro e introduzione a cura  
dell'autore Nino Martino diret-  
tore del Parco Nazionale delle  
Dolomiti Bellunesi.

**Ritrovo:** Auditorium "Mazzoli"  
presso Comunità Montana  
di Valle Camonica,  
Piazza Tassara, 3.  
**Partecipazione gratuita.**  
INFO: Tel. 0364.324047  
[info@parcoadamello.it](mailto:info@parcoadamello.it)

Paspardo,  
località Flesso (BS)  
**Domenica 29 maggio**  
Dalle h. 14.00  
alle h. 17.00



**ALLA SCOPERTA  
DI RETTILI E ANFIBI DEL  
PARCO DELL'ADAMELLO**  
**Ritrovo:** Centro Faunistico  
del Parco Adamello.

**Partecipazione gratuita.**  
INFO: Tel. 392.9276538  
[info@centrofaunisticoadamello.info](mailto:info@centrofaunisticoadamello.info)  
[www.centrofaunisticoadamello.info](http://www.centrofaunisticoadamello.info)

Paspardo,  
località Flesso (BS)  
**Giovedì 2 giugno**  
Dalle h. 14.00  
alle h. 17.00



**I LICHENI DEL PARCO  
DELL'ADAMELLO**  
**Ritrovo:** Centro Faunistico  
del Parco Adamello.

**Partecipazione gratuita.**  
INFO: Tel. 392.9276538  
[info@centrofaunisticoadamello.info](mailto:info@centrofaunisticoadamello.info)  
[www.centrofaunisticoadamello.info](http://www.centrofaunisticoadamello.info)

Paspardo,  
località Flesso (BS)  
**Domenica 5 giugno**  
Dalle h. 14.00  
alle h. 17.00



**COSTRUIAMO IL NOSTRO  
PRIMO ERBARIO**  
**Ritrovo:** Centro Faunistico  
del Parco Adamello.

**Partecipazione gratuita.**  
INFO: Tel. 392.9276538  
[info@centrofaunisticoadamello.info](mailto:info@centrofaunisticoadamello.info)  
[www.centrofaunisticoadamello.info](http://www.centrofaunisticoadamello.info)

Edolo (BS)  
**Domenica 5 giugno**  
Dalle h. 9.30  
alle h. 15.30



**IL VOLO DELL'AQUILA REALE  
SUI RODODENDRI IN FIORE**  
Escursione guidata per osservare  
questo maestoso rapace durante  
il suo volo e godere dei mera-  
vigliosi panorami del parco.

**Ritrovo:** Stazione di rifornimento  
AGIP.  
**Partecipazione gratuita.**  
INFO: Tel. 0364.76165  
[sedevezza@parcoadamello.it](mailto:sedevezza@parcoadamello.it)  
[www.alternativaambiente.com](http://www.alternativaambiente.com)



## PARCO ADDA NORD

[www.parcoodanord.it](http://www.parcoodanord.it)

Imbersago (LC)  
**Sabato 28 maggio**  
Alle h. 15.00  
e alle h. 16.20  
(orari di partenza  
imbarcazione)



**A BORDO DI ADDARELLA TRA  
NATURA E CULTURA**  
**Ritrovo:** Traghetto di Leonardo.  
Quota € 12,00 a persona,  
€ 10,00 over 60, € 8,00 over 75  
e bambini da 3 a 12 anni.

Sconto di € 2,00 a chi presenta  
l'opuscolo "di Parco in Parco".  
Prenotazione obbligatoria.  
**INFO E PRENOTAZIONI:**  
Tel. 02.92273118  
[info@visitadda.com](mailto:info@visitadda.com)  
[www.visitadda.com](http://www.visitadda.com)

Paderno d'Adda (LC)  
**Domenica 29 maggio  
e Domenica 5 giugno**  
Dalle h. 15.00



**SULLE TRACCE DI LEONARDO**  
Visita guidata all'Ecomuseo  
Adda di Leonardo.  
**Ritrovo:** Parcheggio Centro  
Sportivo.

**Partecipazione gratuita.**  
Prenotazione Obbligatoria.  
**INFO E PRENOTAZIONI:**  
Tel. 02.92273118  
[prenotazioni@coclea.org](mailto:prenotazioni@coclea.org)  
[www.addadileonardo.it](http://www.addadileonardo.it)

Crespi d'Adda (BG)  
**Domenica 29 maggio  
e Domenica 5 giugno**  
Dalle h. 15.00



**INDUSTRIARSI - VISITA CON  
GUIDA ED AUDIOGUIDA  
TEATRALIZZATA**  
Alla scoperta del Villaggio  
industriale di Crespi d'Adda -  
Patrimonio UNESCO.  
**Ritrovo:** Parcheggio Piazza  
della Chiesa.

**Partecipazione gratuita.**  
Prenotazione obbligatoria.  
**INFO E PRENOTAZIONI:**  
Tel. 02.92273118  
[prenotazioni@coclea.org](mailto:prenotazioni@coclea.org)  
[www.addadileonardo.it](http://www.addadileonardo.it)

Vaprio d'Adda (MI)  
**Domenica 29 maggio  
e Domenica 5 giugno**  
Dalle h. 15.00



**TRA PRESENTE E PASSATO,  
TRA STORIA E NATURA**  
Visita guidata alla Villa Castel-  
barco.  
**Ritrovo:** Parcheggio della villa,  
Via per Concesa.

**Partecipazione gratuita.**  
Prenotazione obbligatoria.  
**INFO E PRENOTAZIONI:**  
Tel. 338.2011762  
[cultura@parcoodanord.it](mailto:cultura@parcoodanord.it)

Imbersago (LC)  
**Domenica 29 maggio**  
Alle h. 10.20, 11.30,  
14.30, 15.50, 17.10  
(orari di partenza  
imbarcazione)



**A BORDO DI ADDARELLA TRA  
NATURA E CULTURA**  
**Ritrovo:** Traghetto di Leonardo.  
Quota € 12,00 a persona,  
€ 10,00 over 60, € 8,00 over 75  
e bambini da 3 a 12 anni.

Sconto di € 2,00 a chi presenta  
l'opuscolo "di Parco in Parco".  
Prenotazione obbligatoria.  
**INFO E PRENOTAZIONI:**  
Tel. 392.2999771  
[info@visitadda.com](mailto:info@visitadda.com)



## PARCO ADDA SUD

[www.parcoaddasud.it](http://www.parcoaddasud.it)

Pizzighettone (CR)  
**Martedì 24 maggio**  
Dalle h. 18.00



### LUCCIOLATA SULL'ADDA

Escursione guidata, per adulti e bambini, alla scoperta del mondo notturno del fiume a bordo del gommone rafting. All'arrivo visita alle mura di Pizzighettone.  
**Ritrovo:** Pontile di Pizzighettone.

Quota € 25,00 a persona, bambini sino a 13 anni € 20,00. Tessera associativa € 5,00. Prenotazione obbligatoria.  
**INFO E PRENOTAZIONI:**  
Tel. 340.2541922,  
Nurakj Adventure on Board  
[www.nurakj.it](http://www.nurakj.it)

Mairago (LO)  
**Sabato 28 maggio**  
Dalle h. 21.00



### LA LUCE DELLE STELLE

Videopresentazione della durata di mezz'ora circa, a seguire osservazioni astronomiche dalla cupola dell'Osservatorio.

**Ritrovo:** Osservatorio Astronomico del lodigiano, Piazza Roma 2. Ingresso € 2,00 a persona.  
**INFO:**  
[info@gam42.it](mailto:info@gam42.it)  
[www.gam42.it](http://www.gam42.it)

Gombito (CR)  
**Sabato 28 maggio**  
e **Sabato 4 giugno**  
Dalle h. 16.00  
alle h. 17.30  
(orari di partenza del catamarano)



### ESCURSIONE SUL FIUME ADDA A BORDO DEL CATAMARANO PONCHIELLI

**Ritrovo:** Pontile di Gombito. Quota € 7,00 a persona. Sconto di € 1,00 a chi comunica che ha

letto la notizia su di Parco in Parco. Prenotazione obbligatoria.  
**INFO E PRENOTAZIONI:**  
Tel. 0372.21529  
[info@navigareladda.it](mailto:info@navigareladda.it)  
[www.navigareladda.it](http://www.navigareladda.it)

Pizzighettone (CR)  
**Domenica 29 maggio**  
e **Domenica 5 giugno**  
Alle h. 10.00, h. 11.30,  
h. 15.00, 16.20, h. 17.40  
(orari di partenza della motonave)



### ESCURSIONE SUL FIUME ADDA A BORDO DELLA MOTONAVE MATTEI

**Ritrovo:** Pontile di Pizzighettone. Quota € 9,00 a persona. Sconto di € 1,00 a chi comunica che ha

letto la notizia su di Parco in Parco. Prenotazione obbligatoria.  
**INFO E PRENOTAZIONI:**  
Tel. 0372.21529  
[info@navigareladda.it](mailto:info@navigareladda.it)  
[www.navigareladda.it](http://www.navigareladda.it)

Formigara (CR)  
**Domenica 29 maggio**  
e **Domenica 5 giugno**  
Alle h. 10.45, h. 15.45,  
h. 17.05 (orari di partenza della motonave)



### ESCURSIONE SUL FIUME ADDA A BORDO DELLA MOTONAVE MATTEI

**Ritrovo:** Pontile di Formigara. Quota € 9,00 a persona. Sconto di € 1,00 a chi comunica che ha

letto la notizia su di Parco in Parco. Prenotazione obbligatoria.  
**INFO E PRENOTAZIONI:**  
Tel. 0372.21529  
[info@navigareladda.it](mailto:info@navigareladda.it)  
[www.navigareladda.it](http://www.navigareladda.it)

Lodi (LO)  
**Domenica 29 maggio**  
Dalle h. 10.00  
alle h. 18.00



**ALLA SCOPERTA DEL PARCO**  
Intrattenimento e esposizione dei lavori realizzati dai bambini delle scuole che hanno aderito ai progetti educativi delle Guardie Ecologiche Volontarie.

**Ritrovo:** Piazza Broletto.  
**Partecipazione gratuita.**  
**INFO:** Tel. 0371.411129 int. 6  
[info@parcoaddasud.it](mailto:info@parcoaddasud.it)

Zelo Buon Persico,  
fraz. Villa Pompeiana (LO)  
**Domenica 29 maggio**  
e **Domenica 5 giugno**  
Dalle h. 14.00  
alle h. 18.00



**APERTURA DEL CENTRO PARCO DI VILLA POMPEIANA**  
L'associazione asino feNice per la tutela dell'ambiente e dell'asino animerà la giornata, con i giochi dei nonni e altre curiosità.

**Ritrovo:** Centro Parco ex Chiesetta di San Michele.  
**Partecipazione gratuita.**  
**INFO:** Tel. 0371.411129 int. 6  
[info@parcoaddasud.it](mailto:info@parcoaddasud.it)  
[www.asinofeNice.it](http://www.asinofeNice.it)

Castiglione D'Adda (LO)  
**Giovedì 2 giugno**  
Dalle h. 15.00  
alle h. 17.00



### APERTURA DEL CENTRO PARCO DI CASTIGLIONE D'ADDA

Visita al Centro Cicogna bianca e Testuggine di palude.

**Ritrovo:** Centro Parco di Castiglione d'Adda, SS 591, Strada per Cascina Gerra.  
**Partecipazione gratuita.**  
**INFO:** Tel. 0371.411129 int. 6  
[info@parcoaddasud.it](mailto:info@parcoaddasud.it)

Castiglione D'Adda (LO)  
**Giovedì 2 giugno**  
e **Domenica 5 giugno**  
Dalle h. 9.00



### ESCURSIONE RAFTING NATURALISTICA SULL'ADDA

Con un istruttore a bordo del gommone rafting alla scoperta del fiume, tra boschi e belle spiagge dove sostare e scattare fotografie.  
**Ritrovo:** Strada chiusa del ponte dismesso tra Castiglione d'Adda e Montodine.

Quota € 15,00 a persona, ragazzi sino a 13 anni € 10,00. Tessera associativa € 5,00. Prenotazione obbligatoria.  
**INFO E PRENOTAZIONI:**  
Tel. 340.2541922,  
Nurakj Adventure on Board  
[www.nurakj.it](http://www.nurakj.it)

Lodi (LO)  
**Sabato 4 giugno**  
Dalle h. 15.00  
alle h. 18.00



### VISITA GUIDATA CON FUNZIONAMENTO DI ALCUNE MACCHINE E STAMPA DI MATERIALE DI BENVENUTO SU TORCHI DI EPOCA RISORGIMENTALE

**Ritrovo:** Museo della Stampa e Stampa d'Arte "Andrea Schiavi", Via della Costa, 4. Quota € 6,00 a persona. Prenotazione obbligatoria.  
**INFO E PRENOTAZIONI:**  
Tel. 0371.56011, fax 0371.422080  
[info@museostampa.org](mailto:info@museostampa.org)  
[www.museostampa.org](http://www.museostampa.org)

Zelo Buon Persico,  
fraz. Villa Pompeiana (LO)  
**Domenica 5 giugno**  
Dalle h. 10.00  
alle h. 13.00



### EDUCARE AL PARCO

Presentazione dei progetti didattici di Educazione Ambientale per l'anno scolastico 2011- 2012 a cura delle Guardie Ecologiche Volontarie.

**Ritrovo:** Centro Parco ex Chiesetta di San Michele.  
**Partecipazione gratuita.**  
**INFO:** Tel. 0371.411129 int. 6  
[info@parcoaddasud.it](mailto:info@parcoaddasud.it)

Castiglione D'Adda (LO)

**Domenica 5 giugno**

Dalle h. 15.00  
alle h. 18.00



### EDUCARE AL PARCO

Presentazione dei progetti didattici di Educazione Ambientale per l'anno scolastico 2011- 2012 a cura delle Guardie Ecologiche Volontarie.

**Ritrovo:** Centro parco di Castiglione d'Adda, SS 591, strada per Cascina Gera.

**Partecipazione gratuita.**

**INFO:** Tel. 0371.411129 int. 6  
[info@parcoaddasud.it](mailto:info@parcoaddasud.it)

Milano,  
località Chiaravalle (MI)

**Domenica 22 maggio**

Dalle h. 15.00  
alle h. 17.00



### PREPARARSI ALL'ESTATE

Qualche ricetta per essere pronte per la nuova stagione! Ceretta, smagliature, cellulite trattate in modo naturale.

**Ritrovo:** Antico Mulino di Chiaravalle, presso Abbazia di Chiaravalle, Via Sant'Airaldo, 102.

Quota € 8,00 a persona.

Prenotazione entro venerdì 20 maggio.

**INFO E PRENOTAZIONI:**  
Tel. 02. 42292265 int. 4  
[info@koinecoopsociale.it](mailto:info@koinecoopsociale.it)  
[www.koinecoopsociale.com](http://www.koinecoopsociale.com)  
[www.provincia.milano.it/parcosud/percorsiasegreti](http://www.provincia.milano.it/parcosud/percorsiasegreti)



## PARCO AGRICOLO SUD MILANO

<http://parcosud.provincia.milano.it>

Milano,  
località Chiaravalle (MI)

**Sabato 21**

e **Sabato 28 maggio**

Dalle h. 10.00  
alle h. 13.00



### LA NATURA ALLO SPECCHIO... I SEGRETI DI BELLEZZA CON PIANTE ED ERBE

Corso di erboristeria naturale all'Antico Mulino di Chiaravalle per realizzare prodotti per il proprio benessere.

**Ritrovo:** Antico Mulino di Chiaravalle, presso Abbazia di Chiaravalle, Via Sant'Airaldo, 102.

Quota € 18,00 a lezione per persona, € 65,00 iscrizione all'intero corso (lezioni anche sabato 7 e sabato 14 maggio). Prenotazione obbligatoria.

**INFO E PRENOTAZIONI:**  
Tel. 02. 42292265 int. 4  
[info@koinecoopsociale.it](mailto:info@koinecoopsociale.it)  
[www.koinecoopsociale.it](http://www.koinecoopsociale.it)  
[www.provincia.milano.it/parcosud/percorsiasegreti](http://www.provincia.milano.it/parcosud/percorsiasegreti)

Settimo Milanese (MI)

**Venerdì 27 maggio**

(in caso di maltempo rinviata a venerdì 3 giugno)

Dalle h. 21.30  
alle h. 23.00



### LUCCIOLANDO

Serata dedicata alla scoperta delle lucciole.

**Ritrovo:** Punto Parco Bosco della Giretta, Via Pastore, 7.

**Partecipazione gratuita.**

**INFO:** Tel. 02.33501867

[Puntoparcoboscodellagiretta@provincia.milano.it](mailto:Puntoparcoboscodellagiretta@provincia.milano.it)  
[info@larisorgiva.it](mailto:info@larisorgiva.it)  
[www.provincia.milano.it/parcosud/percorsiasegreti](http://www.provincia.milano.it/parcosud/percorsiasegreti)

Milano (MI)  
**Sabato 21 maggio**

Dalle h. 9.00  
alle h. 14.00



### MERCATO DELLA TERRA

Negli spazi dell'antico verziere, cinquanta produttori presentano in vendita i loro prodotti ai consumatori. La migliore qualità del territorio proposta alla città.

**Ritrovo:** Largo Marinai D'Italia.

**Partecipazione gratuita.**

**INFO:**  
[milano@mercatidellaterra.it](mailto:milano@mercatidellaterra.it)  
[www.mercatidellaterra.it](http://www.mercatidellaterra.it)  
[www.nutrire milano.it](http://www.nutrire milano.it)  
[www.provincia.milano.it/parcosud/percorsiasegreti](http://www.provincia.milano.it/parcosud/percorsiasegreti)

Milano,  
località Chiaravalle (MI)

**Venerdì 27 maggio,**

**Sabato 28 maggio,**

**Venerdì 3 giugno,**

**Sabato 4 giugno**

Dalle h. 19.00 alle h. 22.00 (venerdì), dalle h. 15.00 alle h. 18.00 (sabato)



### FRAGRANZE DI PANE... I SEGRETI DI LIEVITI E FARINE

Corso per scoprire segreti e ricette per una gustosa panificazione casalinga. Segreti del lievito madre, grissini, taralli e focacce.

**Ritrovo:** Antico Mulino di Chiaravalle, Via Sant'Airaldo, 102.

Quota € 18,00 a lezione per persona, € 65,00 iscrizione all'intero corso.

Iscrizione obbligatoria.

**INFO E ISCRIZIONI:**  
Tel. 02.42292265 int. 4  
[info@koinecoopsociale.it](mailto:info@koinecoopsociale.it)  
[www.koinecoopsociale.com](http://www.koinecoopsociale.com)  
[www.provincia.milano.it/parcosud/percorsiasegreti](http://www.provincia.milano.it/parcosud/percorsiasegreti)

Milano,  
località Chiaravalle (MI)

**Domenica 22 maggio**

Dalle h. 10.00  
alle h. 12.30



### CROISSANT ALLE ERBE

Ricetta sfiziosa con le erbe dell'orto dei semplici. I partecipanti seguiranno la procedura per ottenere questo particolare accostamento.

**Ritrovo:** Antico Mulino di Chiaravalle, presso Abbazia di Chiaravalle, Via Sant'Airaldo, 102.

Quota € 8,00 a persona, sconti per famiglie con più di 2 bambini. Prenotazione entro venerdì 20 maggio.

**INFO E PRENOTAZIONI:**  
Tel. 02. 42292265 int. 4  
[info@koinecoopsociale.it](mailto:info@koinecoopsociale.it)  
[www.koinecoopsociale.it](http://www.koinecoopsociale.it)  
[www.provincia.milano.it/parcosud/percorsiasegreti](http://www.provincia.milano.it/parcosud/percorsiasegreti)

Milano,  
località Chiaravalle (MI)

**Domenica 29 maggio**

Dalle h. 11.30  
alle h. 17.30



### VISITA GUIDATA ALL'ABBAZIA DI CHIARAVALLE E AL MULINO AD ACQUA DELL'ABBAZIA

Visita all'abbazia, all'orto dei semplici e al mulino ad acqua. Pranzo a cura della Comunità monastica.

**Ritrovo:** Via Sant'Airaldo, davanti al sagrato dell'abbazia.

Quota € 20,00 a lezione per persona.

**INFO:** Tel. 02.42292265 int. 4  
[info@koinecoopsociale.it](mailto:info@koinecoopsociale.it)  
[www.koinecoopsociale.com](http://www.koinecoopsociale.com)  
[www.provincia.milano.it/parcosud/percorsiasegreti](http://www.provincia.milano.it/parcosud/percorsiasegreti)

Aree naturalistiche del Parco  
**Domenica 29 maggio**  
Dalle h. 10.00  
alle h. 18.00



### VISITA GUIDATA NELLE AREE NATURALISTICHE DEL PARCO CON LA COLLABORAZIONE DELLE GEV

Aree visitabili: CARENGIONE Peschiera Borromeo, SORGENTI DELLA MUZZETTA Rodano e Settala, OASI DI LACCHIARELLA Lacchiarella, FONTANILE NUOVO Bareggio, LAGO DI BASIGLIO Basiglio, PARCO DEI FONTANILI Rho e Settimo Milanese, LAGHETTO GAMBARINO Rosate, CAVA SAN NOVO Zibido San Giacomo.

**Ritrovo:** sono disponibili sul sito [www.provincia.milano.it/parcosud/percorsiesegreti](http://www.provincia.milano.it/parcosud/percorsiesegreti) tutte le informazioni su come raggiungere le singole aree, oltre ad una descrizione delle stesse e dei luoghi di interesse prossimi alle aree naturalistiche.  
**Partecipazione gratuita.**  
**INFO:** Tel 02.77403265  
[parcosud@provincia.milano.it](mailto:parcosud@provincia.milano.it)

Milano,  
località Chiaravalle (MI)  
**Domenica 29 maggio**  
Dalle h. 16.00  
alle h. 18.00



### CREMA RINFRESCANTE ALLA MENTA

Creeremo una crema profumata utilizzando la menta dell'orto del Mulino. Con il contributo della Stazione delle Biciclette di S.Donato Milanese e Nocetum.  
**Ritrovo:** Antico Mulino di Chiaravalle, Via Sant'Arialdo, 102.

Quota € 8,00 a persona, sconti per famiglie con più di 2 bambini. Prenotazione obbligatoria entro venerdì 27 maggio.  
**INFO E PRENOTAZIONI:**  
Tel. 02.42292265 int. 4  
[info@koinecoopsociale.it](mailto:info@koinecoopsociale.it)  
[www.koinecoopsociale.it](http://www.koinecoopsociale.it)  
[www.provincia.milano.it/parcosud/percorsiesegreti](http://www.provincia.milano.it/parcosud/percorsiesegreti)

Nel territorio del Parco  
**Domenica 29 maggio**  
Dalle h. 10.00  
alle h. 18.00



### IN BICI PER IL PARCO

Itinerari in bici alla scoperta della natura, agricoltura e storia del Parco Agricolo sud Milano.

**Ritrovo:** sono disponibili sul sito [www.provincia.milano.it/parcosud/percorsiesegreti](http://www.provincia.milano.it/parcosud/percorsiesegreti) tutte le informazioni con le mappe dei percorsi.

**Partecipazione gratuita.**  
**INFO:** Tel 02.55603730  
[puntoparco.bicidonato@provincia.milano.it](mailto:puntoparco.bicidonato@provincia.milano.it)

San Donato Milanese (MI)  
**Domenica 29 maggio**  
Dalle h. 14.00  
alle h. 19.00



### LE PIANTE E L'UOMO

Itinerario in bicicletta con visita al giardino benessere del Punto Parco Nocetum e partecipazione al laboratorio di erboristeria del Mulino di Chiaravalle.

**Ritrovo:** Stazione delle Biciclette Piazza IX Novembre 1989.

Quota € 3,00 a persona e € 8,00 per il laboratorio. Prenotazione obbligatoria entro venerdì 27 maggio.  
**INFO E PRENOTAZIONI:**  
Tel 02.55603730  
[puntoparco.bicidonato@provincia.milano.it](mailto:puntoparco.bicidonato@provincia.milano.it)  
[www.provincia.milano.it/parcosud/percorsiesegreti](http://www.provincia.milano.it/parcosud/percorsiesegreti)

S. Giuliano Milanese,  
fraz. Viboldone (MI)  
**Domenica 29 maggio**  
Dalle h. 15.00  
alle h.17.30



### VISITA GUIDATA ALL'ABBAZIA DI VIBOLDONE E CONCERTO DI MUSICA BAROCCA A CURA DELL'ORCHESTRA "laVERDI" DI MILANO

**Ritrovo:** Abbazia di Viboldone, Via Viboldone, 55.

**Partecipazione gratuita.**  
**INFO:** Tel 02.77403265  
[parcosud@provincia.milano.it](mailto:parcosud@provincia.milano.it)  
[www.provincia.milano.it/parcosud/percorsiesegreti](http://www.provincia.milano.it/parcosud/percorsiesegreti)

Albairate (MI)  
**Domenica 29 maggio**  
e **Domenica 5 giugno**  
Dalle h. 10.30 alle h. 12.00  
e dalle h. 14.30  
alle h. 18.00



### VISITA GUIDATA AL MUSEO AGRICOLO ANGELO MASPERI

**Ritrovo:** Punto Parco Albairate, presso Municipio Albairate Corte Salcamo, Via Cesare Battisti, 2.

Quota € 2,00 a persona.  
**INFO:** Tel. 02.94981329  
[puntoparcoalbairate@provincia.milano.it](mailto:puntoparcoalbairate@provincia.milano.it)  
[www.provincia.milano.it/parcosud/percorsiesegreti](http://www.provincia.milano.it/parcosud/percorsiesegreti)

Milano,  
località Chiaravalle (MI)  
**Domenica 29 maggio**  
Dalle h. 10.00  
alle h. 12.30



### PANE CON LIEVITO MADRE

I segreti della panificazione raccontati in questo laboratorio. Grazie al lievito madre racconteremo nel forno a legna un gustoso pane.

**Ritrovo:** Antico Mulino di Chiaravalle, Via Sant'Arialdo, 102.

Quota € 8,00 a persona, sconti per famiglie con più di 2 bambini. Prenotazione obbligatoria entro venerdì 27 maggio.  
**INFO E PRENOTAZIONI:**  
Tel. 02.42292265 int. 4  
[info@koinecoopsociale.it](mailto:info@koinecoopsociale.it)  
[www.koinecoopsociale.it](http://www.koinecoopsociale.it)  
[www.provincia.milano.it/parcosud/percorsiesegreti](http://www.provincia.milano.it/parcosud/percorsiesegreti)

Albairate (MI)  
**Domenica 29 maggio**  
e **Sabato 4 giugno**  
Dalle h. 14.30  
alle h. 18.00  
**Domenica 5 giugno**  
Dalle h. 10.30  
alle h. 12.00



### VISITA GUIDATA AL FONTANILE SAN CARLO

**Ritrovo:** Punto Parco Albairate, presso Municipio Albairate Corte Salcamo, Via Cesare Battisti, 2.  
Quota € 2,00 a persona.

**INFO:**  
Tel. 340.1601205, 347.3429260  
[puntoparcoalbairate@provincia.milano.it](mailto:puntoparcoalbairate@provincia.milano.it)  
[www.provincia.milano.it/parcosud/percorsiesegreti](http://www.provincia.milano.it/parcosud/percorsiesegreti)

Cornaredo (MI)  
**Domenica 5 giugno**  
Dalle h. 10.00  
alle h. 18.00



### 5^ EDIZIONE DELLA FESTA DEL PUNTO PARCO CASCINA FAVAGLIE

**Ritrovo:** Punto Parco Cascina Favaglie, Via Merendi, 28.  
**Partecipazione gratuita.**

**INFO:** Tel. 02.93565979  
[puntoparcofavaglie@provincia.milano.it](mailto:puntoparcofavaglie@provincia.milano.it)  
[www.provincia.milano.it/parcosud/percorsiesegreti](http://www.provincia.milano.it/parcosud/percorsiesegreti)



Pieve Emanuele (MI)  
**Domenica 5 giugno**  
Dalle h. 10.00  
alle h. 18.00



**VISITA GUIDATA  
ALLA CASCINA VIQUARTERIO  
CON ALLESTIMENTO  
DEL MERCATINO DI PRODOTTI  
LOCALI E PARTECIPAZIONE  
DEL CORO DELLE MONDINE  
DI MELEGNANO**

**Ritrovo:** Cascina Viquarteri.  
**Partecipazione gratuita,**  
in alternativa offerta all'ingresso.  
**INFO:** Tel. 02.90781479  
punto Parco.bicipieve@provincia.  
milano.it  
auser@auserpieveemanuele.191.it  
www.provincia.milano.it/parcosud/  
percorsiesegreti

Lacchiarella (MI)  
**Domenica 5 giugno**  
Dalle h. 14.30  
alle h. 18.00



**VISITA GUIDATA ALL'OASI  
DI VILLAMAGGIORE**  
**Ritrovo:** Casa del pescatore  
al laghetto S.P.40 Km 4+500.  
**Partecipazione gratuita.**

**INFO:** Tel. 02.90030570  
punto Parco.roccaviscotea@  
provincia.milano.it  
www.provincia.milano.it/parcosud/  
percorsiesegreti

Milano,  
località Chiaravalle (MI)  
**Domenica 5 giugno**  
Dalle h. 10.00  
alle h. 12.30



**LE TRADIZIONALI FORME  
DEL PANE**  
**Ritrovo:** Antico Mulino di Chi-  
aravalle, Via Sant'Arialdo, 102.  
Quota € 8,00 a persona, sconti  
per famiglie con più di 2 bam-  
bini. Prenotazione obbligatoria  
entro venerdì 3 giugno.

**INFO E PRENOTAZIONI:**  
Tel. 02.42292265 int. 4  
info@koinecoopsociale.it  
www.koinecoopsociale.it  
www.provincia.milano.it/parcosud/  
percorsiesegreti

Milano,  
località Chiaravalle (MI)  
**Domenica 5 giugno**  
Dalle h. 15.00  
alle h. 17.00



**SAPONI SCRUB  
RINFRESCANTI**  
Saponette aromatiche,  
curative, scrub. Ricette e usi  
di questa cura naturale di  
bellezza.  
**Ritrovo:** Antico Mulino di Chia-  
ravalle, Via Sant'Arialdo, 102.

Quota € 8,00 a persona, sconti  
per famiglie con più di 2 bambini.  
Prenotazione obbligatoria entro  
venerdì 3 giugno.  
**INFO E PRENOTAZIONI:**  
Tel. 02.42292265 int. 4  
info@koinecoopsociale.it  
www.koinecoopsociale.it  
www.provincia.milano.it/parcosud/  
percorsiesegreti

San Giuliano Milanese (MI)  
**Domenica 5 giugno**  
Dalle h. 16.00  
alle h. 23.00



**FESTA DELL'AMBIENTE**  
Visite ambientali, musica degli  
alberi, poesie della natura.  
Attivo servizio bar.  
**Ritrovo:** Punto Parco Polo  
Culturale Rocca Brivio.  
**Ingresso gratuito.** Visite  
guidate € 5,00 a persona.

**INFO:**  
Tel. 02.98128321, 331.7384058  
punto Parco.roccabrivio@provincia.mi.it  
www.roccabrivio.it  
www.provincia.milano.it/parcosud/  
percorsiesegreti

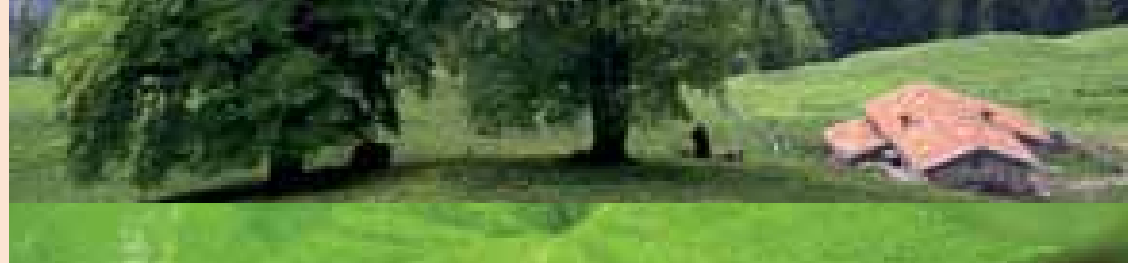

## PARCO ALTO GARDA BRESCIANO

[www.parcoaltogarda.eu](http://www.parcoaltogarda.eu)

Prabione di Tignale,  
loc. Campogrande (BS)  
**Sabato 28 maggio**  
Mattinata dedicata alle  
scuole del territorio  
Dalle h. 14.30  
alle h. 17.00  
aperto a tutti



**MI RACCONTI UNA FORESTA?**  
Nell'Anno Internazionale delle  
foreste, in collaborazione con  
ERSAF, percorso ludico didat-  
tico alla scoperta dei segreti  
della foresta: giochi, animazio-  
ni e laboratori.  
**Ritrovo:** loc. Campogrande  
presso l'Osservatorio Natura-  
listico.

**Partecipazione gratuita.**  
**INFO:**  
Tel. 0365.71449, 0365.798473  
info@parcoaltogarda.eu  
loris.berardinelli@ersaf.lombar-  
dia.it  
[www.ersaf.lombardia.it](http://www.ersaf.lombardia.it)



## PARCO NATURALE BOSCO DELLE QUERCE

[www.boscodellequerce.it](http://www.boscodellequerce.it)

Seveso (MB)  
**Giovedì 2 giugno**  
Dalle h. 8.00



**TROFEO TOPOLINO DI PESCA  
SPORTIVA**  
Un appuntamento ormai clas-  
sico per il Bosco delle Querce:  
una gara sportiva riservata ai  
bambini e alle bambine delle  
scuole elementari e medie.

**Ritrovo:** Via Ada Negri,  
Sede del Parco.  
Quota € 1,00 a persona.  
**INFO:** Tel. 338.9958615,  
Associazione Sportiva  
dilettantistica Seveso  
info@boscodellequerce.it

Seveso (MB)  
**Sabato 4 giugno**  
Dalle h. 16.00



**ABBRACCIAMO IL PARCO  
CON LEGAMBIENTE**  
**Ritrovo:** Manifestazione  
culturale per la scoperta  
e valorizzazione del Bosco  
delle Querce.

**Ritrovo:** Via Ada Negri,  
Sede del Parco.  
**Partecipazione gratuita.**  
**INFO:** Tel. 345.8800674,  
Circolo di Legambiente  
Laura Conti  
legambienteseveso@gmail.com

Seveso (MB)  
**Domenica 5 giugno**  
Dalle h. 14.00



**AL BOSCO DELLE QUERCE  
CON IL CENTRO DIURNO  
ANZIANI**

Festa e momenti di divertimento al parco tra nonni, nonne e nipoti.

**Ritrovo:** Via Ada Negri,  
Sede del Parco.  
**Partecipazione gratuita.**  
INFO: Tel. 0362.517222, Ufficio  
Servizi Sociali, Comune di Seveso  
servizisociali@comune.seveso.mb.it

Comerio (VA)  
**Domenica 29 maggio**  
e **Domenica 5 giugno**  
Dalle h. 10.30  
alle h. 12.30  
e dalle h. 14.00  
alle h. 16.30



**GROTTA REMERON**

Ogni 30 minuti, visite guidate in una delle grotte più belle del Parco Campo dei Fiori. Un percorso attrezzato e illuminato rende sicura la discesa anche ai meno esperti.

**Ritrovo:** Grotta Remeron,  
vicino al sentiero 12 del Parco  
Campo dei Fiori.

Quota € 1,00 a persona.  
INFO: Tel. 339.7044152,  
Associazione Amici  
Grotta Remeron  
info@grottaremeron.it  
www.grottaremeron.it

Brinzio (VA)  
**Giovedì 2 giugno**  
Dalle h. 9.00



**GRAND PRIX MOUNTAIN-BIKE  
VALLI VARESINE 2011**

Può partecipare chi desidera, purché tesserato ad una associazione ciclistica. Evento patrocinato dal Parco Campo dei Fiori.

**Ritrovo:** Brinzio,  
Piazza Gen. E. R. Galvaligi.  
**Partecipazione gratuita.**  
INFO E PRENOTAZIONI:  
Tel. 0332.1785175 -  
338.8928821 Contini Claudio  
valli\_bike@libero.it  
www.gpmtbvallivaresine.it

**PARCO CAMPO DEI FIORI**

[www.parcocampodeifiori.it](http://www.parcocampodeifiori.it)

Varese, loc. S. Maria  
del Monte (VA)  
**Da Martedì 24 maggio**  
**a Domenica 5 giugno**  
Martedì e Mercoledì  
Dalle h. 15.00 alle h. 18.30  
Giovedì, Sabato  
e Domenica  
Dalle h. 9.30 alle h. 12.30  
e dalle h. 15.00  
alle h. 18.30



**MUSEO BAROFFIO E DEL  
SANTUARIO DEL SACRO  
MONTE SOPRA VARESE**

Incastonato nel fianco del santuario e con ampia vista panoramica sui laghi lombardi, il museo conclude un itinerario in cui fede, natura ed arte, si intrecciano armoniosamente.  
**Ritrovo:** Piazzetta Monastero.

Ingresso € 3,00 biglietto intero,  
€ 1,00 biglietto ridotto (gruppi  
sup. 10 persone, visitatori sino  
a 18 e oltre i 65 anni, soci T.C.I.)  
INFO: Tel. 0332.212042  
info@museobaroffio.it  
www.museobaroffio.it

Varese,  
loc. Rasa (VA)  
**Domenica 5 giugno**  
Dalle h. 10.00



**GIORNATA ECOLOGICA**

I più volenterosi possono aiutare le Guardie Ecologiche nella manutenzione del grande giardino della Villa, un'occasione per scoprire le sue bellezze liberty.

**Ritrovo:** Centro Parco di Villaggio  
Cagnola, località Rasa di Varese,  
sulla strada di collegamento  
Brinzio-Varese.  
**Partecipazione gratuita.**  
INFO: Tel. 0332.435386  
info@parcocampodeifiori.it

Varese (VA)  
**Da Sabato 21 maggio**  
**a Sabato 28 maggio**  
Dalle h. 8.30  
alle h. 12.30



**MOSTRA "A come ALBERO"**

Scuole di Varese e provincia, insieme a scuole del Mali, Indonesia e Madagascar, espongono opere creative con tema l'albero, elemento unificante.  
**Ritrovo:** le indicazioni saranno reperibili sul sito:

[www.parcocampodeifiori.it](http://www.parcocampodeifiori.it)  
**Partecipazione gratuita.**  
INFO: Tel. 0332.227275,  
M. Emilia Speroni, Scuola  
primaria Canetta di Varese.  
Info@parcocampodeifiori.it  
www.parcocampodeifiori.it

Varese,  
loc. Rasa (VA)  
**Giovedì 26 maggio**  
Dalle h. 9.30  
alle h. 12.30



**VILLA CAGNOLA**

Corsi di mountain-bike presso l'apposita palestra di Villa Cagnola, Centro polifunzionale del Parco. Le mountain-bike sono noleggiabili.  
**Ritrovo:** Centro Parco di Villaggio Cagnola, sulla strada di collegamento Brinzio-Varese.

**Partecipazione gratuita.**  
Prenotazione obbligatoria.  
INFO E PRENOTAZIONI:  
Tel. 338.892882,  
Contini Claudio,  
istruttore corsi MTB  
Info@parcocampodeifiori.it

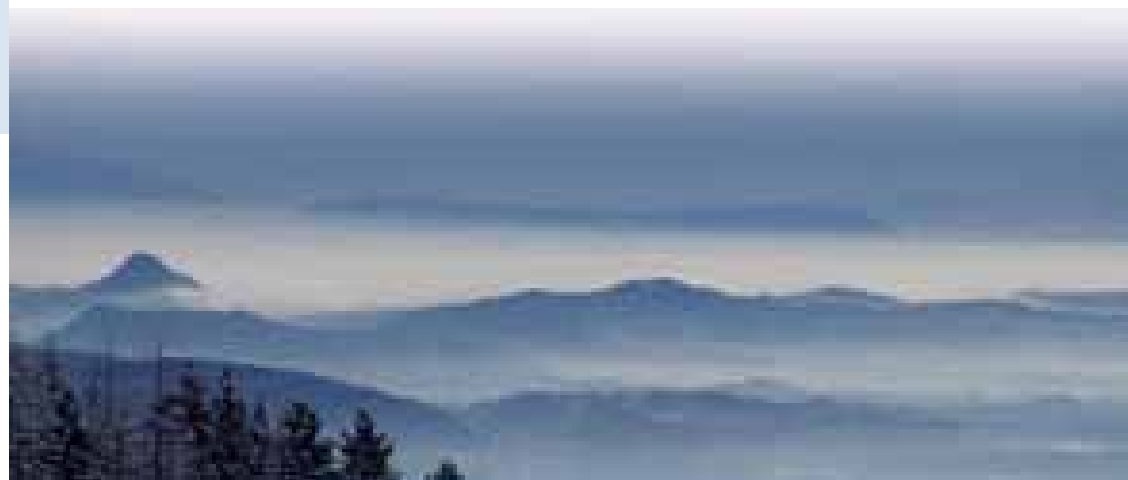



## PARCO COLLI DI BERGAMO

[www.parcocollibergamo.it](http://www.parcocollibergamo.it)

Bergamo,  
loc. Valmarina (BG)  
**Giovedì 26 maggio**  
Dalle h. 21.00



### FESTIVAL EMISSIONI ZERO: L'UOMO CHE PIANTAVA GLI ALBERI

Letture animate nel bosco del libro di Jean Giono, con accompagnamento musicale Erbamil e Caravan Orkestar.

**Ritrovo:** Sede del Parco,  
ex monastero, Via Valmarina, 25.  
Quota € 5,00 a persona.  
**INFO:** Tel. 035.573876, [ERBAMIL  
teatrambiente@erbamil.it](mailto:ERBAMIL.teatrambiente@erbamil.it)

Ponteranica,  
loc. Maresana (BG)  
**Venerdì 27 maggio**  
Dalle h. 21.00



### FESTIVAL EMISSIONI ZERO: SPETTACOLO TEATRALE NEL BOSCO

**Ritrovo:** Centro Parco Cà della  
Matta, Via Maresana, 140.

Quota € 5,00 a persona.  
**INFO:** Tel. 035.573876, [ERBAMIL  
teatrambiente@erbamil.it](mailto:ERBAMIL.teatrambiente@erbamil.it)

Bergamo,  
loc. Valmarina (BG)  
**Sabato 28 maggio**  
Dalle h. 20.30  
alle h. 23.00



### FESTIVAL EMISSIONI ZERO: IL PARCO DELLE MERAVIGLIE

Passeggiata notturna teatrale e musicale.  
**Ritrovo:** Il BoPo, Ponteranica,  
Via Concordia, 6/a.

Quota € 5,00 a persona.  
**INFO:** Tel. 035.573876, [ERBAMIL  
teatrambiente@erbamil.it](mailto:ERBAMIL.teatrambiente@erbamil.it)

Bergamo,  
loc. Valmarina (BG)  
**Domenica 29 maggio**  
Dalle h. 17.00



### FACCIAMO LA DIFFERENZA

Spettacolo teatrale per famiglie, con merenda ecologica.

**Ritrovo:** Sede del Parco,  
ex monastero, Via Valmarina, 25.

**Partecipazione gratuita.**  
**INFO:** Tel. 035.573876, [ERBAMIL  
teatrambiente@erbamil.it](mailto:ERBAMIL.teatrambiente@erbamil.it)

## PARCO GRIGNA SETTENTRIONALE

[www.parcogrigna.it](http://www.parcogrigna.it)

Esino Lario,  
loc. Ortanella (LC)  
**Mercoledì 25 maggio**  
Dalle h. 9.30  
alle h. 16.00



### VI FESTA DEL PARCO

Uno degli appuntamenti più vivaci che il Parco propone ai giovani abitanti del territorio. Una giornata di attività educative e laboratori a cielo aperto.

**Ritrovo:** Esinolaro loc. Ortanella,  
Sede del Parco, Via Fornace Merlo, 2.  
**Partecipazione gratuita.**  
Pranzo al sacco.  
**INFO E PRENOTAZIONI:**  
Tel 0341.910144 int. 33  
[ecologia@valsassina.it](mailto:ecologia@valsassina.it)

Barzio,  
loc. Prato Buscante (LC)  
**Sabato 28 maggio**  
Dalle h. 9.30  
alle h. 17.30



### GEOBUS DELLA VALSASSINA

Itinerario di grande respiro geologico incentrato sul Gruppo delle Grigne dell'Area Protetta. Sono previsti brevi percorsi a piedi verso punti panoramici.

**Ritrovo:** Sede del Parco,  
Via Fornace Merlo, 2.  
Quota € 15,00 a persona, pranzo in agriturismo incluso. Iscrizione obbligatoria entro lunedì 23 maggio.  
**INFO E PRENOTAZIONI:**  
Tel 0341910144 int. 33 o int. 25  
[ecologia@valsassina.it](mailto:ecologia@valsassina.it)

Varenna (CO)  
**Domenica 29 maggio**  
Dalle h. 10.00  
alle h. 17.00



### PERCORSI D'ACQUA TRA GRIGNA E LARIO

Itinerario lungo le antiche vie tra lago e montagna, dedicato agli amanti della natura che desiderano emozionarsi per le meraviglie del Parco.

**Ritrovo:** imbarcadero di Varenna.

Quota € 25,00 adulti, € 12,00 bambini tra i 6 e i 16 anni. La quota comprende: guida, ingresso al Giardino di Villa Monastero, al Castello di Vezio e all'Orrido di Bellano, utilizzo dell'area pic-nic, rientro in battello. Le iscrizioni dovranno pervenire entro giovedì 26 maggio.  
**INFO E PRENOTAZIONI:**  
Tel 0341.910144 int. 33  
[ecologia@valsassina.it](mailto:ecologia@valsassina.it)

Barzio,  
loc. Prato Buscante (LC)  
**Sabato 4 giugno**  
Dalle h. 9.45  
alle h. 13.00



### VISITA ALLA MOSTRA PALEONTOLOGICA "NEL CUORE DELLA GRIGNA"

Fossili, geologia e un laboratorio che svelerà i "dietro le quinte" di una professione affascinante, il paleontologo.

**Ritrovo:** Sede del Parco,  
Via Fornace Merlo, 2.  
**Partecipazione gratuita.**  
Prenotazione obbligatoria.  
**INFO E PRENOTAZIONI:**  
Tel 0341.910.144 int. 25  
[ecologia@valsassina.it](mailto:ecologia@valsassina.it)

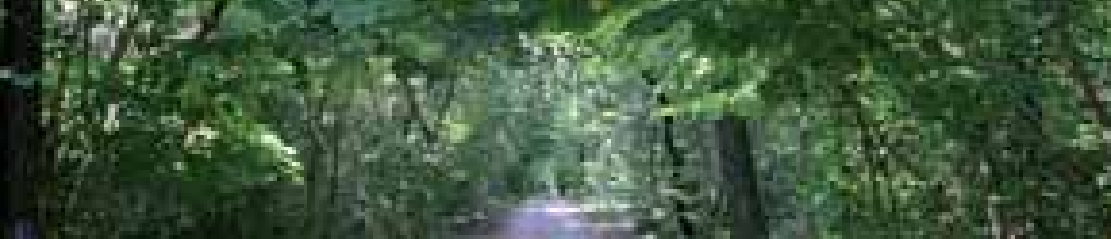

## PARCO GROANE

[www.parcogroane.it](http://www.parcogroane.it)

Solaro (MI)  
**Domenica 22 maggio**  
Dalle h. 9.00  
alle h. 17.00



**ESTEMPORANEA DI PITTURA**  
Il G.A.R., sodalizio di pittori e scultori, promuove l'estemporanea nell'ex Polveriera del Parco. Nel pomeriggio esposizione delle opere e premiazione.

**Ritrovo:** Sede del Parco,  
Via della Polveriera, 2.  
**Partecipazione gratuita.**  
INFO: Tel. 02.96981426  
Carlo Dones  
[comunicazione@parcogroane.it](mailto:comunicazione@parcogroane.it)

Solaro (MI)  
**Domenica 22 maggio**  
Dalle h. 10.30  
alle h. 12.00



**CONCERTO "VIVA VERDI"**  
Esibizione dei gruppi di musica d'insieme "Gli Stradi-Vari" e "I Rubacuori", a cura dell'Associazione Four Seasons. Dirige: Claudia Gualco.

**Ritrovo:** Sede del Parco,  
Via della Polveriera, 2.  
**Partecipazione gratuita.**  
INFO: Tel. 02.96981426  
Carlo Dones  
[comunicazione@parcogroane.it](mailto:comunicazione@parcogroane.it)

Solaro (MI)  
**Martedì 24 maggio**  
Dalle h. 21.00  
alle h. 23.00



**CERCA LA STELLA**  
Alla scoperta della Luna, di Saturno e di Marte sotto il cielo stellato delle Groane in compagnia del Gruppo Astrofili Groane - G.A.G. - di Garbagnate Milanese (MI)

**Ritrovo:** Sede del Parco,  
Via della Polveriera, 2.  
**Partecipazione gratuita.**  
INFO: Tel. 02.9698141  
[info@parcogroane.it](mailto:info@parcogroane.it)

Solaro (MI)  
**Domenica 29 maggio**  
dalle h. 10.30  
alle h. 12.00



**ESERCITAZIONE DI PROTEZIONE CIVILE**  
Scenario: incidente stradale con intervento di soccorso sanitario e incendio boschivo. Partecipano: Guardie Ecologiche Volontarie, Volontari Antincendio Boschivo e Unità

cinofile, Vigili del Fuoco, Croce Rossa Italiana.  
**Ritrovo:** Sede del Parco,  
Via della Polveriera, 2.  
**Partecipazione gratuita.**  
INFO: Tel. 02.9698141  
[info@parcogroane.it](mailto:info@parcogroane.it)

Solaro (MI)  
**Domenica 29 maggio**  
(in caso di maltempo  
Giovedì 2 giugno)  
Dalle h. 14.00  
alle h. 18.00



**CACCIA AL TESORO**  
Gioco a squadre rivolto a famiglie e amici per conoscere più da vicino la biodiversità del Parco. Merenda e premiazione per tutti. Primo premio: una bicicletta.  
**Ritrovo:** Sede del Parco,  
Via della Polveriera, 2.

Partecipazione: offerta libera da destinare ad opere di riqualificazione di aree degradate. E' gradita una pre-iscrizione.  
**INFO E PRENOTAZIONI:**  
Tel. 02.42292265 Marta Rubolini (Coop. Koinè), 02.96981426 Carlo Dones (Parco Groane)  
[m.rubolini@koinecoop sociale.it](mailto:m.rubolini@koinecoop sociale.it)  
[comunicazione@parcogroane.it](mailto:comunicazione@parcogroane.it)



## PARCO MINCIO

[www.parcodelmincio.it](http://www.parcodelmincio.it)

Rivalta sul Mincio (MN)  
**Sabato 28 maggio**  
Ritrovo 2 ore prima  
del tramonto, partenza  
1 ora prima del tramonto



**PAGAIANDO ALLA LUCE DELLE LUCCIOLE E DELLA LUNA PIENA**  
Escursione guidata in canoa alla scoperta della Riserva Naturale delle Valli del Mincio con le luci suggestive del tramonto.  
**Ritrovo:** Centro Parco di Rivalta sul Mincio, Loghino Mincio.

Quota € 12,00 a persona con accompagnamento guidato e ristoro.  
Prenotazione obbligatoria.  
**INFO E PRENOTAZIONI:**  
Tel. 0376.653340, 339.8995680,  
Pro Loco Amici di Rivalta e Gruppo Canoistico Rivaltese  
[info@prolocorivalta.mn.it](mailto:info@prolocorivalta.mn.it)  
[www.prolocorivalta.mn.it](http://www.prolocorivalta.mn.it)

Mantova (MN)  
**Domenica 29 maggio**  
Dalle h. 9.00  
alle h. 17.00



**CICLOTOUR SULLA VIA CAROLINGIA TRA POZZOLO E PORTO MANTOVANO**  
Percorso storico-naturalistico su un antico tracciato: dai Molini della Volta fino a Porto Mantovano per pausa ristoro.  
**Ritrovo:** Piazza Don Leoni, a fianco della Stazione Ferroviaria, alle h. 8.30.

Quota € 7,00 adulti, € 2,00 bambini 8-12 anni, gratis 0-7 anni (escluso eventuale trasporto bici+bus da Mantova a Pozzolo e rinfresco a base di prodotti tipici presso l'agriturismo Il Laghet). Prenotazione obbligatoria.  
**INFO E PRENOTAZIONI:**  
Tel. 339.6656136, 349.6614919,  
Gli Scarponauti  
[info@scarponauti.it](mailto:info@scarponauti.it)  
[www.scarponauti.it](http://www.scarponauti.it)

Roncoferraro (MN)  
**Sabato 28 maggio**  
Dalle h. 8.00



**COLAZIONE ALL'ALBA ALLA CHIAVICA DEL MORO**  
Inaugurazione di installazioni per l'osservazione avifauna del SIC, camminata e colazione. Munirsi di binocolo, evitare abiti sgargianti.  
**Ritrovo:** Chiavica del Moro (da strada Ostigliese, prima di Barbasso strada Cadorna fino a ex-caseggiato idraulico al di là del canale).

**Partecipazione gratuita,**  
max 25 partecipanti.  
Prenotazione obbligatoria entro giovedì 26 maggio mattina.  
**INFO E PRENOTAZIONI:**  
Tel. 0376.228307,  
Parco del Mincio - GEV  
[agricoltura@parcodelmincio.it](http://agricoltura@parcodelmincio.it)

Castellaro Lagusello (MN)  
**Domenica 29 maggio**  
Dalle h. 15.00  
alle h. 18.00



### ELISIR E PROFUMI CON LE ERBE

Alla scoperta di specie vegetali e animali. Per i bambini, un laboratorio per creare profumi e sciroppi a base di acqua, fiori e erbe.

**Ritrovo:** all'ingresso della Riserva Naturale vicino al parcheggio.

Quota € 10,00 a persona (minimo 10 iscritti).  
Prenotazione obbligatoria.  
**INFO E PRENOTAZIONI:**  
Tel. 338.9089666, Ass.ne Amici di Castellaro Lagusello  
amicidicastellaro@castellaro.it  
www.castellaro.it/associazioni/amici\_castellaro.html

Mantova (MN)  
**Sabato 4 giugno**  
Dalle h. 14.30  
alle h. 15.30



### ESCURSIONE FLUVIALE LAGHI DI MANTOVA

Navigazione dal lago di Mezzo fino alla R. N. della Vallazza, zona umida dove nidificano gli aironi e fioriscono ninfee e castagne d'acqua.

**Ritrovo:** Pontile di via Lungolago Gonzaga.  
Quota € 7,00 a persona.  
**INFO:** Tel. 0376.322875, 0376.360870, 0376.224727, Motonavi Andes Negrini Soc. Coop  
andes@motonaviandes.it  
www.motonaviandes.it

Virgilio,  
fraz. Pietole (MN)  
**Domenica 5 giugno**  
Dalle h. 8.00  
fino al tramonto



### ESTEMPORANEA DI PITTURA IN VALLAZZA

Pennelli e colori per ritrarre la natura della Riserva Naturale. Risotto e grigliata. Battuta d'asta per beneficenza.

**Ritrovo:** porticciolo di Andes a Pietole.

**Partecipazione gratuita.**  
Prenotazione obbligatoria.  
Materiale necessario a carico dei partecipanti. Pranzo gratuito per i pittori.  
**INFO E PRENOTAZIONI:**  
Tel. 339.5034139, 348.8227306  
Associazione Amici della Vallazza

Castellaro Lagusello (MN)  
**Domenica 5 giugno**  
Dalle h. 11.00



### UN AVAMPOSTO PER L'EDUCAZIONE AMBIENTALE: INAUGURAZIONE AULA VERDE

Il Parco accoglie le scolaresche nel cuore della Riserva Naturale: visita al borgo e al laghetto cuoriforme.

**Ritrovo:** Piazza Orlandi, ex Scuola Elementare.  
**Partecipazione gratuita.**  
Prenotazione obbligatoria.  
**INFO E PRENOTAZIONI:**  
Tel. 0376.228307,  
Parco del Mincio  
agricoltura@parcodelmincio.it

Castellaro Lagusello (MN)  
**Domenica 5 giugno**  
Dalle h. 15.00  
alle h. 18.30



### DAGLI SCALIGERI AI GONZAGA

Una passeggiata tra natura e storia, dal borgo fortificato scaligero di Castellaro Lagusello alla rocca gonzaghesca di Cavriana, con sosta degustazione.

**Ritrovo:** Piazza Orlandi.  
Quota € 8,00 adulti, bambini e ragazzi fino a 15 anni gratis.  
Prenotazione obbligatoria.  
**INFO E PRENOTAZIONI:**  
Tel. 338.9089666, Ass.ne Amici di Castellaro Lagusello  
amicidicastellaro@castellaro.it  
www.castellaro.it/associazioni/amici\_castellaro.html



## PARCO MONTE BARRO

[www.parcobarro.it](http://www.parcobarro.it)

Galbiate (LC)  
**Venerdì 27 maggio**  
Dalle h. 21.00



### PROPAGAZIONE EX SITU E RINFORZAMENTO DI POPOLAZIONI DI ORCHIDEE AUTOCTONE

Presentazione, con proiezioni, dei risultati ottenuti in anni di ricerca applicata dal Centro Flora Autoctona.

**Ritrovo:** Sede del Parco, Via Bertarelli, 11.  
**Partecipazione gratuita.**  
**INFO:** Tel. 0341.542266  
[info@parcobarro.it](mailto:info@parcobarro.it)

Galbiate,  
loc. Eremo (LC)  
**Domenica 29 maggio**  
Dalle h. 9.00  
alle h. 12.00



### ALLA SCOPERTA DI FARFALLE, COLEOTTERI, CAVALLETTE FANTASMA... E ALTRI INSETTI DEI PRATI MAGRI

Visita guidata in cammino sulle creste del Monte Barro.

**Ritrovo:** Eremo del Monte Barro.  
**Partecipazione gratuita.**  
**INFO:** Tel. 0341.542266  
[info@parcobarro.it](mailto:info@parcobarro.it)

Galbiate (LC)  
**Sabato 4 giugno**  
Dalle h. 14.30  
alle h. 17.30



### CAMMINANDO NEL PARCO TRA STORIA E AGRICOLTURA

Escursione alla scoperta del borgo di Camporeso, visita al Museo Etnografico dell'Alta Brianza e studio dei terreni agricoli circostanti.

**Ritrovo:** Sede del Parco, Via Bertarelli, 11.  
**Partecipazione gratuita.**  
**INFO:** Tel. 0341.542266  
[info@parcobarro.it](mailto:info@parcobarro.it)

Galbiate,  
fraz. S. Michele (LC)  
**Domenica 5 giugno**  
Dalle h. 9.00  
alle h. 12.00



### CONOSCERE, AMARE E CONSERVARE LA NATURA CHE CI CIRCONDA

In occasione del Raduno Regionale di alpinismo giovanile CAI, attività naturalistiche e giochi per ragazzi da 8 a 16 anni.

**Ritrovo:** Frazione S. Michele.  
**Partecipazione gratuita.**  
Prenotazione obbligatoria.  
**INFO E PRENOTAZIONI:**  
Tel. 0341.542266.  
[info@parcobarro.it](mailto:info@parcobarro.it)  
<http://centroflora.parcobarro.it>



## PARCO MONTE NETTO

[www.parcomontenetto.it](http://www.parcomontenetto.it)

Flero (BS)  
**Sabato 28 maggio**  
Dalle h. 9.30  
alle h. 12.00



**PREMIAZIONE DEL CONCORSO UNO SGUARDO SUL PARCO MONTE NETTO**  
Ritrovo: Villa Grasseni,  
Via Mazzini, 9.

**Partecipazione gratuita.**  
INFO: Tel. 030.9748788  
[info@parcomontenetto.it](mailto:info@parcomontenetto.it)



## PARCO MONTEVECCHIA E VALLE DEL CURONE

[www.parcocurone.it](http://www.parcocurone.it)

Montevecchia,  
loc. Butto (LC)  
**Sabato 28 maggio**  
Dalle h. 9.15  
alle h. 17.30



**AGRICOLLINA: MODERNI STRUMENTI PER ANTICHI MESTIERI – GIORNATA A TEMA**  
L'agricoltura di collina: tecniche, esperienze, politiche di sostegno, utilizzo attrezzature agricole, cantiere muretti a secco.

**Ritrovo:** Centro Visite di Cascina Butto.  
**Ingresso libero.**  
INFO: Tel. 039.9930384  
[info@parcocurone.it](mailto:info@parcocurone.it)

Montevecchia,  
loc. Butto (LC)  
**Domenica 29 maggio**  
Dalle h. 10.00  
alle h. 13.00  
e dalle h. 15.00  
alle h. 18.00



**LA NATURA ATTRAVERSO L'ARTE**  
L'acquarello interpreta la natura attraverso la mano di un gruppo amatoriale di esperienza decennale.

**Ritrovo:** Centro Visite di Cascina Butto.  
**Ingresso libero.**  
INFO: Tel. 039.9930384  
[info@parcocurone.it](mailto:info@parcocurone.it)

Perego,  
loc. Lissolo (LC)  
**Giovedì 2 giugno**  
Dalle h. 9.30



**IL MARE IN COLLINA: UN VIAGGIO NEL PASSATO SUL SENTIERO DEL TEMPO**  
Escursione guidata per osservare ciò che abbiamo sotto i piedi. Pranzo al sacco. Munirsi di calzature adeguate.

**Ritrovo:** Parcheggio ristorante "Tetto Brianzolo".  
**Partecipazione gratuita.**  
INFO: Tel. 039.9930384  
[info@parcocurone.it](mailto:info@parcocurone.it)

Montevecchia,  
loc. Butto (LC)  
**Giovedì 2 giugno**  
Dalle h. 15.00



**CON I PIEDI PER TERRA**  
Visita guidata del Centro Visite "Natura e Memoria" sul tema la geologia del nostro territorio e per i più piccoli (ma non solo), giochi e laboratori.

**Ritrovo:** Centro Visite di Cascina Butto.  
**Ingresso libero.**  
INFO: Tel. 039.9930384  
[info@parcocurone.it](mailto:info@parcocurone.it)

Montevecchia,  
loc. Ca' del Soldato (LC)  
**Sabato 4 giugno**  
Dalle h. 15.00



**ALLA RICERCA DELLA TRACCIA PERDUTA**  
Passeggiata e laboratori per bambini con lo spirito dei piccoli naturalisti. Indossare calzature adeguate.

**Ritrovo:** Museo di Ca' Soldato.  
**Ingresso libero.**  
INFO: Tel. 039.9930384  
[info@parcocurone.it](mailto:info@parcocurone.it)

Montevecchia,  
loc. Butto (LC)  
**Domenica 5 giugno**  
Dalle h. 15.00



**ESCURSIONI GUIDATE SUI CAMMINAMENTI ESTERNI DEL CENTRO VISITE**  
Passeggiata panoramica tra alberi e arbusti assaggiando i frutti selvatici. Merenda al sacco. Consigliate scarpe chiuse.

**Ritrovo:** Centro Visite di Cascina Butto.  
**Ingresso libero.**  
INFO: Tel. 039.9930384  
[info@parcocurone.it](mailto:info@parcocurone.it)



## PARCO NORD MILANO

[www.parconord.milano.it](http://www.parconord.milano.it)

Sesto San Giovanni (MI)  
**Giovedì 26 maggio**  
Dalle h. 15.30  
alle h. 18.30



### INCONTRI DI ANTROPOLOGIA DELL'AMBIENTE E DEL PAESAGGIO

Intervento di PHILIPPE DESCOLA, Collège de France, Parigi. Segue aperitivo sotto il bagolaro. In collaborazione con l'Università degli Studi di Milano-Bicocca.

**Ritrovo:** Cascina Centro Parco - ing. Via Clerici  
**Partecipazione gratuita.**  
Prenotazione consigliata  
**INFO: Tel. 02.2410161**  
[areaparchi@parconord.milano.it](mailto:areaparchi@parconord.milano.it)

Sesto San Giovanni (MI)  
**Venerdì 27 maggio**  
Dalle h. 18.30  
alle h. 20.00  
(doppia replica)



### TUTTO QUI INTORNO ERA FABBRICA, TUTTO ERA BREDA

Passeggiata visionaria tra il mito e la storia, nel sottosuolo e nel soprassuolo del Parco. Da un'idea di Lorenza Zambon. Con la partecipazione di Sista Bramini. Replica unica. In collaborazione con Ecomuseo

Urbano Metropolitan di Milano Nord.  
**Ritrovo:** Cascina Centro Parco, ing. Via Clerici  
Partecipazione 5€.  
Prenotazione consigliata.  
(max 40 posti per ogni replica)  
**INFO: Tel. 02.2410161**  
[pareaparchi@parconord.milano.it](mailto:pareaparchi@parconord.milano.it)

Milano (MI)  
**Sabato 28 maggio**  
Dalle h. 20.00



### ECHI NEL PARCO

Un concerto dalla musica classica alla musica contemporanea. Paola Salvadeo, pianoforte solista - Alessandro Vitali, chitarra solista. In collaborazione con Associazione culturale El Pomm.

**Ritrovo:** Teatrino Breda, ing. Via Suzzani.  
**Partecipazione gratuita.**  
Prenotazione consigliata.  
**INFO: Tel. 02.2410161**  
339.2202121  
[elpomm@yahoo.it](mailto:elpomm@yahoo.it)

Milano (MI)  
**Sabato 28 maggio**  
Dalle h. 22.00



### LUCCIOLATA DI CITTA'

Camminata notturna per il parco tra scienza e magia, dedicato ai bambini di città. In collaborazione con coop. soc. Koinè.

**Ritrovo:** Teatrino del Parco, ing. Via Suzzani.  
**Partecipazione gratuita.**  
Prenotazione consigliata.  
**INFO: Tel. 02.2410161**  
[areaparchi@parconord.milano.it](mailto:areaparchi@parconord.milano.it)

Sesto San Giovanni (MI)  
**Domenica 29 maggio**  
Dalle ore 16.00



### SFILATA DEI CARRI E DELLE CARRIOLE

Libera carnevalata vegetale a cura dei gruppi di ortisti del Parco. A seguire FESTA DEGLI ORTI con merenda insieme, spettacolo per bambini e laboratori espressivi.

**Ritrovo:** Cascina Centro Parco, ing. Via Clerici.  
**Partecipazione gratuita.**  
**INFO: Tel. 02.2410161**  
[areaparchi@parconord.milano.it](mailto:areaparchi@parconord.milano.it)

Sesto San Giovanni (MI)  
**Giovedì 2 giugno**  
Dalle ore 16.00



### MICRO-LAB

Laboratorio naturalistico con microscopi binoculari.  
**Ritrovo:** Cascina Centro Parco, ing. Via Clerici.

Partecipazione € 4 - 6,00.  
Prenotazione obbligatoria.  
**INFO: Tel. 393 0837918**  
[info@ideainrete.net](mailto:info@ideainrete.net)

Sesto San Giovanni (MI)  
**Sabato 4 giugno**  
Dalle h. 20.30



### RAGLIARE ALLA LUNA

Camminata notturna in compagnia degli asini, tra poesia e natura, dedicato ai bambini di città.

**Ritrovo:** Cascina Centro Parco, ing. Via Clerici.

In collaborazione con Associazione A Passo d'Asino.

**Partecipazione gratuita.**  
Prenotazione consigliata.

**INFO: Tel. 02.2410161**  
[areaparchi@parconord.milano.it](mailto:areaparchi@parconord.milano.it)

Sesto San Giovanni (MI)  
**Domenica 5 giugno**  
Dalle ore 10.30



### TREKKING SOMEGGIATO

Un'esperienza di cammino insieme all'asino nei boschi alla ricerca delle sculture intagliate.

**Ritrovo:** Cascina Centro Parco, ing. Via Clerici.

In collaborazione con Associazione A Passo d'Asino.

Partecipazione € 5,00.  
Prenotazione consigliata.

**INFO: Tel. 02.2410161**  
[areaparchi@parconord.milano.it](mailto:areaparchi@parconord.milano.it)

Sesto San Giovanni (MI)  
**Domenica 5 giugno**  
Dalle h. 10.00



### IN BICI NEL PARCO

Evento conclusivo del programma 2011 di Parco in Parco h. 10,00 Ritrovo presso la Cascina Centro Parco. Da qui si parte lungo un itinerario in bicicletta ricco di scoperte e di avventure (circa 10 km): i boschi, gli orti, i laghetti, la Montagnetta, il Teatrino Breda (possibilità di noleggio bici in loco).

h. 11,30 Giro prova presso il Velodromo con i volontari dateciPista!

h. 12.00 Ritorno alla Cascina e premiazione della "Mascotte di Parco in Parco", con ristoro.

h. 13.00 Picnic insieme.

h. 15,00-18.00 Laboratori naturalistici e espressivi per bambini e ragazzi, presso l'Area Didattica Natura e il Micro-lab.

**Ritrovo:** Cascina Centro Parco.  
**Partecipazione gratuita** (il picnic è a carico dei partecipanti).

**INFO: Tel. 02.2410161 - ref. Elisa Cilenti,**  
[elisa.cilenti@email.it](mailto:elisa.cilenti@email.it)





## PARCO OGLIO NORD

[www.parcooglionord.it](http://www.parcooglionord.it)

Castelli Calepio,  
fraz. Calepio (BG)  
**Venerdì 27 maggio**  
e **Sabato 28 maggio**  
Dalle h. 18.00



**L'800 NEL BORGO**  
Serata con spettacoli ed  
intrattenimento. Dalle h. 19.00  
servizio di ristorazione.

**Ritrovo:** Presso il Castello  
De' Conti Calepio.  
**Partecipazione gratuita.**  
INFO: Tel. 035.4494242,  
Comune di Castelli Calepio  
[www.comune.castellicalepio.bg.it](http://www.comune.castellicalepio.bg.it)

Torre Pallavicina (BG)  
**Sabato 28 maggio**  
Dalle h. 14.00  
alle h. 18.00



**FESTA DEL PANE –  
MULINO A PORTE APERTE**  
Visite guidate e laboratori  
didattici.  
**Ritrovo:** Via Madonna di Loreto  
s/n Mulino di Basso.

**Partecipazione gratuita.**  
Prenotazione consigliata.  
INFO E PRENOTAZIONI:  
Tel. 0374.837067  
[educazione@parcooglionord.it](mailto:educazione@parcooglionord.it)

Torre Pallavicina (BG)  
**Sabato 28 maggio**  
e **Domenica 29 maggio**  
Dalle h. 14.00  
alle h. 18.00



**OSTELLO A PORTE APERTE**  
Visite guidate e laboratori  
didattici.  
**Ritrovo:** Via Madonna di Loreto  
Ostello del Parco Oglio Nord.

**Partecipazione gratuita.**  
INFO E PRENOTAZIONI:  
Tel. 0374.837067  
[educazione@parcooglionord.it](mailto:educazione@parcooglionord.it)

Soncino (CR)  
**Sabato 28**  
e **Domenica 29 maggio**



**REGNO DI VAN LANG**  
Rievocazione storica del  
medioevo Cinese e Vietnamita  
organizzata dal gruppo Qwan  
ki-do in collaborazione con  
Ass. Phuong Long, Compagnia  
del Drago e della Fenice.

**Partecipazione gratuita.**  
INFO: Tel. 0374.83188,  
0374.981507, ufficio Turismo  
Comune di Soncino  
[turismo@comune.soncino.cr.it](mailto:turismo@comune.soncino.cr.it)  
[www.soncino.org](http://www.soncino.org)  
[www.qwankido.it](http://www.qwankido.it)

Soncino (CR)  
**Giovedì 2 giugno**  
Dalle h. 21.00



**CONCERTO DELLA BANDA  
CIVICA DI SONCINO**  
Concerto in occasione della  
Festa della Repubblica.  
**Ritrovo:** Filanda di Soncino.

**Partecipazione gratuita.**  
INFO: Tel. 0374.83188,  
0374.981507, ufficio Turismo  
Comune di Soncino  
[turismo@comune.soncino.cr.it](mailto:turismo@comune.soncino.cr.it)  
[www.soncino.org](http://www.soncino.org)

Soncino (CR)  
**Sabato 4 giugno**  
Dalle h. 21.00  
alle h. 24.00  
**Domenica 5 giugno**  
Dalle h. 10.00  
alle h. 19.00



**SERATA MEDIOEVALE**  
Serata medioevale dove  
personaggi in costume faranno  
rivivere momenti magici nella  
Rocca Sforzesca illuminata.

**Ritrovo:** Rocca Sforzesca.  
**Partecipazione gratuita.**  
INFO: Tel. 0374.84883,  
Associazione Pro-Loco  
[info@prolocosoncino.it](mailto:info@prolocosoncino.it)  
[www.prolocosoncino.it](http://www.prolocosoncino.it)

Castelli Calepio (BG)  
**Domenica 5 giugno**  
Dalle h. 20.45



**VOCI IN CASTELLO**  
**Ritrovo:** Presso cortile del  
Castello del Borgo di Calepio.

**Partecipazione gratuita.**  
INFO: Tel. 035.4494242,  
Comune di Castelli Calepio  
[www.comune.castellicalepio.bg.it](http://www.comune.castellicalepio.bg.it)

Soncino (CR)  
**Domenica 5 Giugno**  
Dalle h. 7.30



**BICICLETTATA CROCE VERDE**  
Biciclettata a cura della  
sezione Soncinese della Croce  
Verde.  
**Ritrovo:** Piazza del Comune.

**Partecipazione gratuita.**  
INFO: Tel. 0374.83188,  
0374.981507, ufficio Turismo  
Comune di Soncino  
[turismo@comune.soncino.cr.it](mailto:turismo@comune.soncino.cr.it)  
[www.soncino.org](http://www.soncino.org)

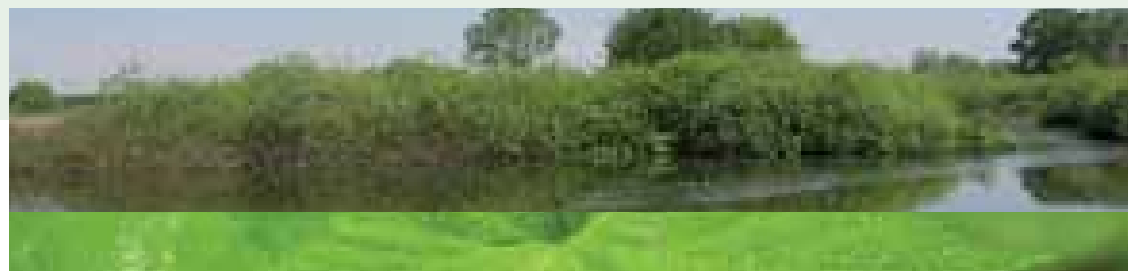

## PARCO OGLIO SUD

[www.ogliosud.net](http://www.ogliosud.net)

Viadana,  
fraz. San Matteo  
delle Chiaviche (MN)  
**Sabato 28 maggio**  
Dalle h. 17.00  
alle h. 20.00



**FESTA DEI FIUMI-FESTIVAL  
DEI FIUMI D'ITALIA  
E DEL MONDO**  
Rassegna espositiva per film,  
documentari, letteratura, arti  
figurative, cultura, agricoltura,  
gastronomia e turismo sul  
Fiume. Direttore artistico: Luigi  
Cammarota. Presentazione  
ufficiale di "festa dei fiumi" -  
Proiezione film/documentario.

**Ritrovo:** Ecomuseo di San Matteo  
delle Chiaviche - presso ex  
centrale di bonifica Navarolo.  
**Partecipazione gratuita.**  
Per conferma consultare il sito  
[www.ogliosud.it](http://www.ogliosud.it)  
INFO: 0375.97254  
[festadeifiumi@ogliosud.it](mailto:festadeifiumi@ogliosud.it)

Viadana (MN)  
**Domenica**  
**29 maggio**  
Dalle h. 17.00  
alle h. 19.00



**FESTA DEI FIUMI-FESTIVAL  
DEI FIUMI D'ITALIA  
E DEL MONDO**

Inaugurazione della rassegna  
espositiva dell'editoria dedi-  
cata ai fiumi - a cura di Mirella  
Tenderini.

**Ritrovo:** Laboratorio didattico-  
ambientale Mu.Vi.  
**Partecipazione gratuita**  
Per conferma consultare il sito  
[www.ogliosud.it](http://www.ogliosud.it)  
**INFO:** 0375.97254  
[festadeifiumi@ogliosud.it](mailto:festadeifiumi@ogliosud.it)

Canneto sull'Oglio (MN)  
**Venerdì 3 giugno**  
Dalle h. 21.00  
alle h. 23.00



**FESTA DEI FIUMI-FESTIVAL  
DEI FIUMI D'ITALIA  
E DEL MONDO**

Presentazione del libro  
"Il fiume autostrada  
dell'antichità. Il fiume Oglio  
e i suoi affluenti artefici della  
storia del territorio" - a cura

dell'Associazione Ecologica  
Museo Oglio Chiese.  
**Ritrovo:** Teatro Sociale.  
**Partecipazione gratuita.**  
**INFO:** 0375.97254  
[festadeifiumi@ogliosud.it](mailto:festadeifiumi@ogliosud.it)

Viadana (MN)  
**Domenica**  
**29 maggio**  
Dalle h. 21.00  
alle h. 23.30



**FESTA DEI FIUMI-FESTIVAL  
DEI FIUMI D'ITALIA  
E DEL MONDO**

Proiezione di film e/o docu-  
mentari sui fiumi del mondo.

**Ritrovo:** Auditorium di Viadana  
**Partecipazione gratuita.**  
Per conferma consultare il sito  
[www.ogliosud.it](http://www.ogliosud.it)  
**INFO:** 0375.97254  
[festadeifiumi@ogliosud.it](mailto:festadeifiumi@ogliosud.it)

Viadana,  
fraz. San Matteo delle  
Chiaviche (MN)  
**Sabato 4 giugno**  
Dalle h. 16.00  
alle h. 18.00



**FESTA DEI FIUMI-FESTIVAL  
DEI FIUMI D'ITALIA  
E DEL MONDO**

Premiazione dei vincitori del  
Concorso Letterario Nuovo  
Inchiostro.

**Ritrovo:** Corte Buvoli  
Partecipazione ad invito.  
**INFO:** 0375.97254  
[festadeifiumi@ogliosud.it](mailto:festadeifiumi@ogliosud.it)

Viadana (MN)  
**Da lunedì 30 maggio**  
**a venerdì 3 giugno**  
Dalle h. 21.00  
alle h. 23.30



**FESTA DEI FIUMI-FESTIVAL  
DEI FIUMI D'ITALIA  
E DEL MONDO**

Proiezione di film e/o docu-  
mentari sui fiumi del mondo.

**Ritrovo:** Auditorium di Viadana  
**Partecipazione gratuita.**  
Per conferma consultare il sito  
[www.ogliosud.it](http://www.ogliosud.it)  
**INFO:** 0375.97254  
[festadeifiumi@ogliosud.it](mailto:festadeifiumi@ogliosud.it)

Viadana,  
fraz. San Matteo delle  
Chiaviche (MN)  
**Sabato 4 giugno**  
Dalle h. 21.00  
alle h. 24.00



**FESTA DEI FIUMI-FESTIVAL  
DEI FIUMI D'ITALIA  
E DEL MONDO**

Serata di gala conclusiva, con  
la partecipazione di esponenti  
del mondo dello spettacolo,  
dell'ambientalismo, della  
cultura.

**Ritrovo:** Ecomuseo di San Matteo  
delle Chiaviche-presso  
ex centrale di bonifica Navarolo.  
**Partecipazione gratuita.**  
Per conferma consultare il sito  
[www.ogliosud.it](http://www.ogliosud.it)  
**INFO:** 0375.97254  
[festadeifiumi@ogliosud.it](mailto:festadeifiumi@ogliosud.it)

Ostiano (CR). Piadena  
(CR), Bozzolo (MN)  
**Da lunedì 30 maggio**  
**a venerdì 3 giugno**  
dalle h. 16.00  
alle h. 18.00



**FESTA DEI FIUMI-FESTIVAL  
DEI FIUMI D'ITALIA  
E DEL MONDO**

Proiezione di film e/o docu-  
mentari sui fiumi del mondo.  
**Ritrovo:** Teatro Gonzaga  
(Ostiano), Sala Civica (Piade-  
na), Sala Civica (Bozzolo).

**Partecipazione gratuita.**  
Per conferma consultare il sito  
[www.ogliosud.it](http://www.ogliosud.it)  
**INFO:** 0375.97254  
[festadeifiumi@ogliosud.it](mailto:festadeifiumi@ogliosud.it)

Castelfranco Ripa Oglio  
(Drizzona)  
**Lunedì 30 maggio**  
Dalle h. 09.30  
alle h. 17.00



**FESTA DEI FIUMI-FESTIVAL  
DEI FIUMI D'ITALIA  
E DEL MONDO**

I fiumi sono un pericolo o una  
risorsa? Esperienze, emer-  
genze, buone pratiche dei  
parchi fluviali. Incontro tra i  
Parchi Fluviali Italiani, ecomu-  
sei, enti pubblici e privati.

**Ritrovo:** Agriturismo L'Airone.  
Partecipazione su invito.  
**INFO:** 0375.97254  
[festadeifiumi@ogliosud.it](mailto:festadeifiumi@ogliosud.it)

Viadana (MN)  
**Giovedì 2 giugno**  
Dalle h. 10.00  
alle h. 16.00



**FESTA DEI FIUMI-FESTIVAL  
DEI FIUMI D'ITALIA  
E DEL MONDO**

Biciclettata lungo la greenway  
dell'Oglio, discesa di canoisti  
lungo il fiume Po.

**Ritrovo:** Viadana  
**Partecipazione gratuita.**  
Per conferma consultare il sito  
[www.ogliosud.it](http://www.ogliosud.it)  
**INFO:** 0375.97254  
[festadeifiumi@ogliosud.it](mailto:festadeifiumi@ogliosud.it)

Mezzoldo,  
Piazzatorre, Piazzolo (BG)  
**Sabato 28 maggio**  
Dalle h. 9.00  
alle h. 22.30



**ERBE DEL CASARO  
IN ALTOBREMBO**

Alla scoperta di sapori,  
cultura e tradizioni del territo-  
rio dell'Alta Valle Brembana.

**Ritrovo:** Info point, Antica  
Segheria di Olmo al Brembo.  
**Partecipazione gratuita.**  
**INFO:** Tel. 348.4880311  
[info@altobrembo.it](mailto:info@altobrembo.it)  
[www.erbedelcasaro.it](http://www.erbedelcasaro.it)



**PARCO OROBIE BERGAMASCHE**

[www.parcorobie.it](http://www.parcorobie.it)



Cassiglio,  
Ornica, Valtorta (BG)  
**Domenica 29 maggio**  
Dalle h. 9.00  
alle h. 19.00



#### ERBE DEL CASARO IN ALTOBREMO

Visite alle realtà locali con  
degustazioni, incontri e mer-  
catino di artigianato e prodotti  
tipici.

**Ritrovo:** Info point, Antica  
Segheria di Olmo al Brembo.  
**Partecipazione gratuita**  
INFO: Tel. 348.4880311  
info@altobrembo.it  
www.erbedelcasaro.it

Averara, Cusio,  
Santa Brigida (BG)  
**Sabato 4 giugno**  
Dalle h. 9.00  
alle h. 22.30



#### ERBE DEL CASARO IN ALTOBREMO

Escursione e convegno alla  
scoperta della flora alpina,  
degustazioni e animazioni.  
Serata su tradizioni e cultura  
della Valle Brembana.

**Ritrovo:** Info point, Antica  
Segheria di Olmo al Brembo.  
**Partecipazione gratuita.**  
INFO: Tel. 348.4880311  
info@altobrembo.it  
www.erbedelcasaro.it

Olmo al Brembo,  
Piazza Brembana (BG)  
**Domenica 5 giugno**  
Dalle h. 8.30  
alle h. 22.30



#### ERBE DEL CASARO IN ALTOBREMO

Visite alle realtà locali con  
degustazioni, incontri e mer-  
catino di artigianato e prodotti  
tipici.

**Ritrovo:** Info point, Antica  
Segheria di Olmo al Brembo.  
**Partecipazione gratuita.**  
INFO: Tel. 348.4880311  
info@altobrembo.it  
www.erbedelcasaro.it

Delebio (SO)  
**Da Sabato 28 maggio  
a Domenica 29 maggio**  
Dalle h. 8.00 alle h. 18.00,  
escursione giornaliera  
Dalle h. 8.00 del 28 mag-  
gio alle h. 17.00 del 29  
maggio, escursione  
con pernottamento



#### ESCURSIONE ALLA SCOPERTA DELLA VAL LESINA

Passeggiata nella Val Lesina  
affacciata sull'incantevole lago  
di Como. Possibilità cena  
e pernottamento presso  
il Rifugio Legnone.  
**Ritrovo:** Piazza del Municipio.

**Escursione gratuita.**  
Cena e pernottamento  
a pagamento.  
Prenotazione obbligatoria.  
**INFO E PRENOTAZIONI:**  
Tel. 0342.211236  
natura@parcorobievalt.com

Albaredo  
per S.Marco (SO)  
**Domenica 29 maggio**  
Dalle h. 9.00  
alle h. 17.00



#### ESCURSIONE ALL'ABETE MONUMENTALE

Percorrendo l'Ecomuseo della  
Valle di Albaredo attraverso  
foreste, forni fusori e antiche  
segherie si raggiungerà l'abete  
più "vecchio" del Parco.

**Ritrovo:** Porta del Parco  
in Via Brasa, 15.  
**Partecipazione gratuita.**  
Prenotazione obbligatoria.  
**INFO E PRENOTAZIONI:**  
Tel. 0342.211236  
natura@parcorobievalt.com

Gerola Alta (SO)  
**Domenica 29 maggio  
e Giovedì 2 giugno**  
Dalle h. 14.00  
alle h. 18.00



#### PORTE APERTE AL PARCO: APERTURA CENTRO VISITA- TORI "LA CASA DEL TEMPO"

Apertura con attività ludico/  
didattiche per i piccoli visitatori  
a cura dell'Ecomuseo della Val  
Gerola.

**Ritrovo:** Presso "La casa  
del Tempo".

**Partecipazione gratuita.**  
Obbligatoria la prenotazione  
per gruppi.  
**INFO E PRENOTAZIONI:**  
Tel. 0342.690024 (Municipio di  
Gerola Alta), cell. 329.2318302  
didattica@ecomuseovalgerola.it

Aprica (SO)  
**Giovedì 2 giugno**  
Dalle h. 9.00  
alle h. 13.00



#### ALLA SCOPERTA DELLA FAUNA DEL PARCO

Visita guidata presso  
l'Osservatorio Eco-faunistico  
Alpino di Aprica dove è  
possibile osservare da vicino  
orsi, stambecchi, camosci ecc.  
**Ritrovo:** Piazzale Palabione.

Quota € 3,50 a persona  
per la salita in cabinovia.  
Visita all'osservatorio gratuita.  
Prenotazione obbligatoria.  
**INFO E PRENOTAZIONI:**  
Tel. 0342.746113  
info@apricaonline.com

Val Tartano,  
loc. Biorca (SO)  
**Sabato 4 giugno**  
Dalle h. 10.00  
alle h. 17.00



#### VISITA GUIDATA AL GIARDINO BOTANICO "OROBIE"

Visita guidata al giardino  
botanico Orobie della Val  
Tartano dove sarà possibile  
ammirare le specie botaniche  
più particolari del Parco.

**Ritrovo:** località Biorca.  
**Escursione gratuita.**  
Prenotazione obbligatoria.  
**INFO E PRENOTAZIONI:**  
Tel. 0342.211236  
natura@parcorobievalt.com

## PARCO OROBIE VALTELLINESI

[www.parcorobievalt.com](http://www.parcorobievalt.com)

Albaredo per S.Marco (SO)  
**Da Martedì 24 maggio  
a Domenica 5 giugno**  
Inaugurazione h. 20.30,  
feriali dalle h. 17.00  
alle h. 20.00,  
festivi dalle h. 9.00  
alle h. 13.00  
e dalle h. 14.00  
alle h. 18.00

#### MOSTRA FOTOGRAFICA FORESTE D'EUROPA IN COLLABORAZIONE CON ERSAF

Per conoscere le foreste  
d'Europa e delle Orobie.  
All'inaugurazione parteciperà  
il fotografo E. Della Ferrera.

**Ritrovo:** Porta del Parco  
in Via Brasa, 15.  
**Partecipazione gratuita.**  
INFO: Tel. 0342.211236  
natura@parcorobievalt.com



Rasura (SO)  
**Domenica 5 giugno**  
Dalle h. 9.00  
alle h. 17.00



**ESCURSIONE  
NATURALISTICO-MUSICALE  
IN VAL GEROLA**

In collaborazione con ERSAF e la Civica scuola di musica della provincia di Sondrio escursione intervallata da momenti musicali.

**Ritrovo:** Presso il parcheggio in Via Valeriana.

**Escursione gratuita**, possibilità di pranzo presso il Rifugio Bar Bianco.  
Prenotazione obbligatoria.  
**INFO E PRENOTAZIONI:**  
Tel. 0342.211236  
[natura@parcorobievalt.com](mailto:natura@parcorobievalt.com)

Tartano (SO)  
**Sabato 4 giugno**  
e **Domenica 5 giugno**  
Dalle h. 14.00  
alle h. 18.00



**PORTE APERTE AL PARCO:  
APERTURA DEL CENTRO VISI-  
TATORI "IL LEGNO MATERIALE  
DI VITA IN VAL TARTANO"**

Il legno: un affascinante viaggio fra storia e presente.

**Ritrovo:** Via Piana.

**Partecipazione gratuita.**  
Obbligatoria la prenotazione per gruppi.  
**INFO E PRENOTAZIONI:**  
Tel. 0342.211236,  
cell. 334.3312124  
[natura@parcorobievalt.com](mailto:natura@parcorobievalt.com)

Tradate (VA)  
**Domenica 29 maggio**  
e **Domenica 5 giugno**  
Dalle h. 14.30  
alle h. 18.00



**APERTURA  
SENTIERO NATURA**

Sentiero tematico dotato di cartelli didattici interattivi. Per l'occasione saranno possibili visite guidate a cura delle Guardie Ecologiche Volontarie.

**Ritrovo:** Centro Didattico Scientifico (Sentiero Natura e Osservatorio Astronomico), Via ai Ronchi.  
**Partecipazione gratuita.**  
**INFO:** Tel. 0331.841900  
[info@parcodidatticoscientifico.it](mailto:info@parcodidatticoscientifico.it)  
<http://informaparco.parcopineta.org>

Castelnuovo  
Bozzente (CO)  
**Mercoledì 1 giugno**  
e **Mercoledì 8 giugno**  
Dalle h. 20.30  
alle h. 22.00



**FRULLI E GOCCE DI LUNA**

Escursione notturna per conoscere singolari animali notturni. Munirsi di torcia elettrica.  
**Ritrovo:** Sede del Parco, Via Manzoni 11.

**Partecipazione gratuita.**  
Prenotazione obbligatoria.  
**INFO E PRENOTAZIONI:**  
Tel. 031.988430  
[info@parcopineta.org](mailto:info@parcopineta.org)  
<http://informaparco.parcopineta.org>

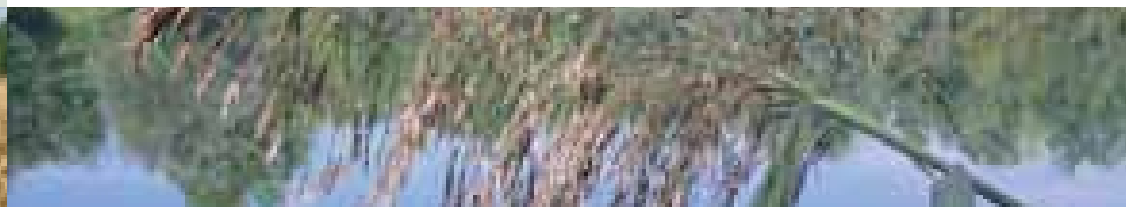

**PARCO PINETA DI APPIANO GENTILE E TRADATE**

[www.parcopineta.org](http://www.parcopineta.org)

Tradate (VA)  
**Domenica 22 maggio**  
Dalle h. 14.30  
alle h. 18.00



**I LABORATORI DELLA NATURA**

Simpatici e divertenti laboratori didattici accoglieranno i più piccoli visitatori. Possibilità di visite guidate all'Osservatorio Astronomico di Tradate.

**Ritrovo:** Centro Didattico Scientifico (Sentiero Natura ed Osservatorio Astronomico), Via ai Ronchi.

**Partecipazione gratuita.**  
È gradita la prenotazione per i laboratori didattici.  
**INFO E PRENOTAZIONI:**  
Tel. 0331.841900  
[info@parcodidatticoscientifico.it](mailto:info@parcodidatticoscientifico.it)

**PARCO SERIO**

[www.parcodelserio.it](http://www.parcodelserio.it)

Romano di Lombardia,  
fraz. Pascolo (BG)  
**Domenica 29 maggio**  
Dalle h. 9.00  
alle h. 12.30  
e dalle h.13.30  
alle h. 17.30



**COLORI, PROFUMI E SAPORI  
DELLA PRIMAVERA**

Alla scoperta delle fioriture degli alberi e degli arbusti dell'orto botanico e dei prodotti alimentari del Parco del Serio.

**Ritrovo:** Orto Botanico del Parco, fraz. Pascolo.  
**Partecipazione gratuita.**  
**INFO:** Tel. 0363.901455 int. 4  
[parcodelserio@tin.it](mailto:parcodelserio@tin.it)

Ricengo (CR)  
**Giovedì 2 Giugno**  
Dalle h. 10.00



**VISITA GUIDATA DELLA  
RISERVA NATURALE DELLA  
PALATA MENSCIUTTO  
E PIC NIC AL "LAGO DEI  
RIFLESSI" E COSTRUZIONE  
DI FORNI SOLARI**

In collaborazione con la Biblioteca Comunale.

**Ritrovo:** Municipio di Ricengo.  
**Partecipazione gratuita.**  
**INFO:** Tel. 0363.901455 int. 4  
[parcodelserio@tin.it](mailto:parcodelserio@tin.it)

Sergnano (CR)  
**Giovedì 2 Giugno**  
Dalle h. 8.30



**MANIFESTAZIONE  
PODISTICA NON COMPETITIVA  
NEL PARCO DEL SERIO**  
**Ritrovo:** Chiesa Parrocchiale  
di Sergnano.

**Partecipazione gratuita.**  
**INFO:** Tel. 0373.456611,  
Comune di Sergnano  
Info@comune.sergnano.cr.it  
www.comune.sergnano.cr.it

Como (CO)  
**Domenica 29 maggio**  
Dalle h. 14.30



**VISITA GUIDATA ALLA CAVA  
DI MOLERA DI CAMERLATA  
(COMO)**  
Escursione alla scoperta  
di una cava storica presente  
nel Parco.  
**Ritrovo:** Piazza Camerlata,  
incrocio con Via Santa Brigida.

**Partecipazione gratuita.**  
Prenotazione consigliata,  
max 40 partecipanti a turno.  
**INFO E PRENOTAZIONI:**  
Tel 031.211131  
segreteria@spinaverde.it

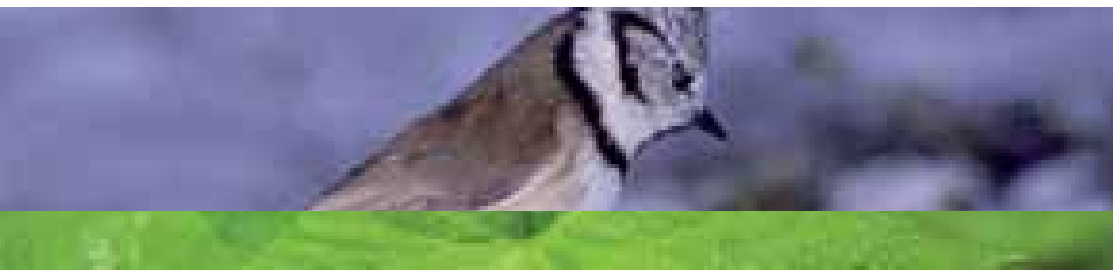

## PARCO SPINA VERDE

[www.spinaverde.it](http://www.spinaverde.it)

Como (CO)  
**Venerdì 27 maggio**  
Dalle h. 11.00



**PRESENTAZIONE  
DELLE INIZIATIVE DEL PARCO**  
Conferenza stampa con  
l'annuncio dell'inaugurazione  
del Castello Baradello e del  
programma della manifesta-  
zione "Di parco in parco 2011".

**Ritrovo:** Sede territoriale  
di Regione Lombardia,  
Via Luigi Einaudi, 1 –  
sala Rossa, 2° piano.  
**Partecipazione gratuita.**  
**INFO:** Tel 031.211131  
segreteria@spinaverde.it

Como,  
loc. Prestino (CO)  
**Sabato 4 giugno**  
Alle h. 9.30 (1° turno)  
e alle h. 14.30 (2° turno)



**PERCORSO PROTOSTORICO  
AL SITO ARCHEOLOGICO  
IN LOC. PIANVALLE**  
Esperti archeologi illustre-  
ranno il sito e le caratteristiche  
della civiltà di Golasecca.

**Ritrovo:** Piazzale Giotto.  
**Partecipazione gratuita.**  
Prenotazione consigliata,  
max 50 partecipanti a turno.  
**INFO E PRENOTAZIONI:**  
Tel 031.211131  
segreteria@spinaverde.it

Cavallasca,  
loc. San Rocco (CO)  
**Venerdì 27 maggio**  
Dalle h. 21.00



**CONOSCERE IL PARCO**  
Proiezione di un video che  
illustra le caratteristiche e  
peculiarità naturalistiche/  
culturali del Parco Spina Verde.

**Ritrovo:** Centro polifunzionale  
"Vivere tutti il Parco!!!".  
**Partecipazione gratuita.**  
**INFO:** Tel 031.211131  
segreteria@spinaverde.it

Como (CO)  
**Sabato 4 giugno**  
Alle h. 9.30 (1° turno)  
e alle h. 14.30 (2° turno)



**ESCURSIONE DIDATTICA  
PRESSO CASCINA RESPAU'**  
Visita guidata del nuovo  
percorso didattico realizzato  
presso l'Ostello di Cascina  
Respau', sul tema  
dell'agricoltura sostenibile.  
**Ritrovo:** Piazza Camerlata,  
incrocio con Via Santa Brigida.

**Partecipazione gratuita.**  
Possibilità di pranzo conve-  
nzionato presso l'Ostello  
di Cascina Respau'. Prenotazione  
consigliata, max 25 partecipanti  
a turno.  
**INFO E PRENOTAZIONI:**  
Tel 031.211131  
segreteria@spinaverde.it

Cavallasca (CO)  
**Sabato 28 maggio**  
Alle h. 9.30 (1° turno)  
e alle h. 14.30 (2° turno)



**VISITA GUIDATA ALLE TRIN-  
CEE DELLA LINEA CADORNA**  
Escursione alla scoperta  
delle fortificazioni della Prima  
Guerra Mondiale. In regalo  
ai partecipanti pubblicazione  
sul tema.

**Ritrovo:** Municipio,  
Via Imbonati 1.  
**Partecipazione gratuita.**  
Prenotazione consigliata,  
max 50 partecipanti a turno.  
**INFO E PRENOTAZIONI:**  
Tel 031.211131  
segreteria@spinaverde.it

S. Fermo della Battaglia  
(CO)  
**Domenica 5 giugno**  
(In caso di maltempo,  
l'evento sarà annullato)  
Dalle h. 9.00



**PULIAMO IL PARCO!!!**  
Nella giornata mondiale  
dell'ambiente, un'occasione  
per aiutare a mantenere pulito  
il nostro parco.

**Ritrovo:** Municipio del Comune  
di San Fermo della Battaglia.  
Eventuali aggiornamenti  
sul sito del Parco  
[www.spinaverde.it](http://www.spinaverde.it)  
**Partecipazione gratuita.**  
**INFO:** Tel 031.211131  
segreteria@spinaverde.it

Como (CO)  
**Domenica 29 maggio**  
Dalle h. 10.00  
alle h. 13.00



**INAUGURAZIONE  
CASTELLO BARADELLO**  
Inaugurazione della Torre medio-  
evale dopo i lavori di restauro e di  
riqualificazione ambientale della  
collina su cui sorge il comparto  
medioevale.

**Ritrovo:** inizio strada di accesso,  
Via Castello Baradello.  
**Partecipazione gratuita.**  
**INFO:** Tel 031.211131  
segreteria@spinaverde.it





## PARCO VALLE DEL LAMBRO

[www.parcovallelambro.it](http://www.parcovallelambro.it)

Monza (MB)  
**Venerdì 27 maggio**  
Dalle h. 21.00  
alle h. 23.00



### SERATA DI OSSERVAZIONE DI LUCCIOLE NEL PARCO DI MONZA

Escursione serale per scoprire  
i segnali ritmici emessi dalle  
luciole.

**Ritrovo:** Parco di Monza,  
Cascina Bastia (entrata Porta  
di Monza).

**Partecipazione gratuita.**  
Prenotazione obbligatoria.  
**INFO E PRENOTAZIONI:**  
Tel. 0362.970961 int. 2  
[michela.zanonepoma@parcovallelambro.it](mailto:michela.zanonepoma@parcovallelambro.it)

Bosisio Parini (LC)  
**Domenica 29 maggio**  
Dalle h. 9.00  
alle h. 16.00



### ESCURSIONE SUL LAGO DI PUSIANO CON IL BATTELLINO AL MATTINO, PRANZO IN CASCINA E PERCORSO SEGANTINI AL POMERIGGIO.

**Ritrovo:** P.zza Precampell.  
**Partecipazione gratuita  
con numero limitato.**  
Pranzo a pagamento.  
Prenotazione obbligatoria.  
**INFO E PRENOTAZIONI:**  
Tel. 0362.970961 int. 2  
[michela.zanonepoma@parcovallelambro.it](mailto:michela.zanonepoma@parcovallelambro.it)

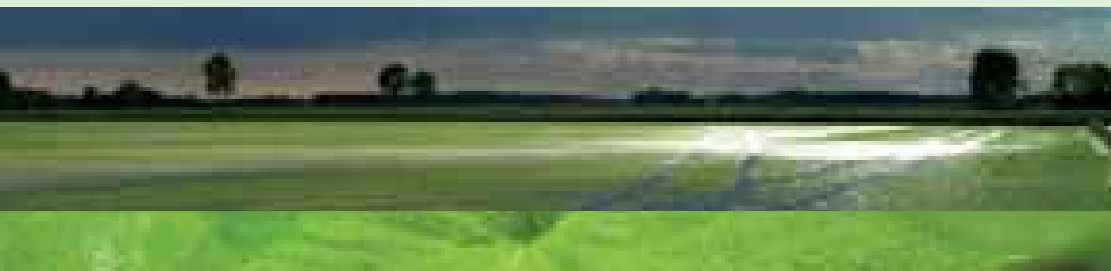

## PARCO LOMBARDO VALLE DEL TICINO

[www.parcoticino.it](http://www.parcoticino.it)

Motta Visconti, loc. Guado  
Della Signora (MI)  
**Martedì 24 maggio**  
Dalle h. 20.30  
alle h. 23.00



### NOTTE DA GUFI

Escursione sensoriale notturna  
sui comportamenti e strategie  
dei signori della notte: i rapaci  
notturni.

**Ritrovo:** Centro Parco Geraci.

Quota € 10,00 a persona.  
Prenotazione obbligatoria.  
**INFO E PRENOTAZIONI:**  
Tel. 333.2648723 (Daniela)  
[info@scuoladicanoa.it](mailto:info@scuoladicanoa.it) oppure  
[daniela.m@vivilanatura.it](mailto:daniela.m@vivilanatura.it)  
[www.scuoladicanoa.it](http://www.scuoladicanoa.it)

Magenta,  
fraz. Pontevecchio (MI)  
**Giovedì 26 maggio**  
Dalle h. 19.00  
alle h. 23.00



### CENA CON PRODOTTI DEL COMMERCIO EQUO E DEL PARCO DEL TICINO

**Ritrovo:** Agriturismo Cascina  
Bullona.

Quota di partecipazione  
da definire.  
Prenotazione obbligatoria,  
max 50 persone.  
**INFO E PRENOTAZIONI:**  
Tel. 02.9784704  
[magenta@altrospazio.it](mailto:magenta@altrospazio.it)

Vergiate,  
fraz. Sesona (VA)  
**Sabato 28 maggio**  
e **Sabato 4 giugno**  
Dalle h. 9.00 alle 12.00  
e dalle 14.00 alle 17.00



### PERCORSI ECODINAMICI TRA GLI ALBERI E TIRO CON L'ARCO

In caso di pioggia laboratori  
alternativi: accensione del  
fuoco e scheggiatura delle  
selci. Attività svolte da tecnici  
Y.S.A.F - Associazione Sportiva  
di Young Survival.

**Ritrovo:** Agriturismo "La Garzonerà".  
Quota € 10,00 a persona.  
Prenotazione obbligatoria.  
**INFO E PRENOTAZIONI:**  
Tel. 347.8895524  
[info@garzonerait](mailto:info@garzonerait)  
[www.garzonerait](http://www.garzonerait)

Motta Visconti, loc. Guado  
Della Signora (MI)  
**Sabato 28 maggio**  
dalle h. 14.30  
alle h. 17.00



### CANOA IN LANCA

Escursione naturalistica  
in canoa nei rami laterali  
e nelle lanche che costeggiano  
il Ticino.

**Ritrovo:** Centro Parco Geraci  
di Motta Visconti, Loc. Guado  
Della Signora.

Quota € 22,00 a persona, tessera  
associativa € 4,00 (sconti fino ai  
13 anni). Prenotazione obbliga-  
toria.  
**INFO E PRENOTAZIONI:**  
Tel. 347.8298027  
[info@scuoladicanoa.it](mailto:info@scuoladicanoa.it)  
[www.scuoladicanoa.it](http://www.scuoladicanoa.it)

Sedriano (MI)  
**Sabato 28 maggio**  
Dalle h. 9.30  
alle h. 16.00



### VISITA IN AZIENDA

h. 9.30 visita ad una azienda  
agricola che produce ortaggi  
e frutti biodinamici.  
h.12.30 pranzo con prodotti  
biologici/biodinamici.  
h. 14.30 attività per adulti  
e bambini.

**Ritrovo:** Via G. Garibaldi, 4.

Quota € 20,00 adulti, € 10,00  
bambini fino ai 14 anni.  
**INFO:** Tel 392.1183788  
oppure 347.4020314  
[info@bbblepetitfleur.it](mailto:info@bbblepetitfleur.it)

Lonate Pozzolo,  
fraz. Tornavento (VA)  
**Sabato 28 maggio**  
Dalle h. 20.00  
alle h. 22.30



### I COLORI DELLA NOTTE!

Alla scoperta delle luciole  
nella brughiera guidati dai  
suoi rumori, i suoi animali,  
i suoi misteri. Alla scoperta  
di un mondo tutt'altro che buio!  
**Ritrovo:** Centro Parco  
"Ex Dogana".

Quota € 10,00 a persona  
(bambini fino a 10 anni gratuiti  
con almeno un genitore pagante).  
Prenotazioni obbligatoria.  
**INFO E PRENOTAZIONI:**  
Tel. 348.1089414, coop. GARDS  
[info@gards.it](mailto:info@gards.it)  
[www.gards.it](http://www.gards.it)

Vigevano,  
fraz. Sforzesca (PV)  
**Domenica 29 maggio**  
Dalle h. 9.00  
alle h. 14.30



### VISITA ALLA CITTA' E AI BOSCHI

In trenino alla scoperta delle bellezze storiche della città ducale e degli affascinanti boschi del Parco Ticino, con pranzo al sacco in riva al fiume azzurro.  
**Ritrovo:** Piazza Ducale.

Quota € 10,00 adulti,  
€ 5,00 bambini fino a 10 anni.  
Prenotazioni obbligatoria.  
**INFO E PRENOTAZIONI:**  
Tel. 338.9737677  
info@studioemys.it

Vergiate,  
fraz. Sesona (VA)  
**Domenica 29 maggio**  
Dalle h. 14.30  
alle h. 17.00



### BATTESIMO DELLA SELLA

Evento in concomitanza al Concorso di Salto Ostacoli. Con punto ristoro.

**Ritrovo:** Agriturismo La Garzonera.  
Quota € 5,00 a persona.  
**INFO:** Tel. 328.3074545  
info@garzonera.it  
www.garzonera.it

Motta Visconti, loc. Guado della Signora (MI)  
**Domenica 29 maggio**  
Dalle h. 14.00  
alle h. 16.30



### IL DETECTIVE DELLA NATURA

Laboratorio per imparare a conoscere meglio, divertendosi, il mondo degli animali. Il tutto porterà al titolo di "investigatori ambientali speciali".  
**Ritrovo:** Centro Parco Geraci.

Quota € 14,00 a persona,  
€ 12,00 fino a 13 anni.  
Prenotazione obbligatoria.  
**INFO E PRENOTAZIONI:**  
Tel. 333.2648723, Daniela  
info@scuoladicanoa.it oppure  
daniela.m@vivilanatura.it  
www.scuoladicanoa.it

Magenta,  
fraz. Pontevecchio (MI)  
**Domenica 29 maggio**  
Dalle h. 14.00  
alle h. 17.00



### A PIEDI NUDI NEL FIUME

Attraverso i sentieri si potrà scoprire la sensazione di camminare nell'acqua alla ricerca dei suoi piccoli abitanti da osservare attraverso lenti e stereoscopi!  
**Ritrovo:** Strada Valle, All'ingresso della Riserva Naturale "La Fagiana".

Quota € 10,00 a persona,  
€ 6,00 bambini dai 6 ai 10 anni,  
fino a 5 anni gratuiti con almeno un genitore pagante.  
Prenotazione obbligatoria.  
**INFO E PRENOTAZIONI:**  
Tel. 348.1089414 coop. GARDS  
info@gards.it  
www.gards.it

Magenta,  
fraz. Pontevecchio (MI)  
**Mercoledì 1 giugno**  
Dalle h. 20.00  
alle h. 22.30



### ALLA SCOPERTA DELLA NOTTE...

Una breve presentazione e una visita guidata porteranno il gruppo alla scoperta della Riserva Naturale, dei suoi rumori e dei suoi misteri.  
**Ritrovo:** Strada Valle, all'ingresso della Riserva Naturale "La Fagiana".

Quota € 10,00 a persona, bambini fino a 10 anni gratuiti con almeno un genitore pagante.  
Prenotazione obbligatoria.  
**INFO E PRENOTAZIONI:**  
Tel. 348.1089414, coop. GARDS  
info@gards.it  
www.gards.it

Boffalora s/Ticino (MI)  
**Giovedì 2 giugno**  
Dalle h. 9.30  
alle h.12.30



### NOLEGGIO BICICLETTA CON VISITA GUIDATA NEL PARCO DEL TICINO

**Ritrovo:** Doctor Bike, Piazza IV Giugno, 12.

Quota € 20,00 a persona.  
Gratis per bambini fino a 12 anni.  
**INFO:** Tel 02 97255461  
info@doctorbike.it  
oppure  
info@bluriverbike.it

Motta Visconti, loc. Guado della Signora (MI)  
**Venerdì 3 Giugno**  
Dalle h. 20.30  
alle h. 23.00



### NOTTURNA NEL BOSCO: L'INCANTO DELLA NOTTE

Serata dedicata alla scoperta di chi vive, caccia e domina la notte. Dai pipistrelli alla volpe, dai gufi ai caprioli, storie, leggende e...  
**Ritrovo:** Centro Parco Geraci. Sono raccomandate scarpe comode e una torcia elettrica.

Quota € 12,00 a persona,  
€ 10,00 fino a 13 anni.  
Prenotazione obbligatoria.  
**INFO E PRENOTAZIONI:**  
Tel. 333.2648723, Daniela  
info@scuoladicanoa.it  
oppure  
daniela.m@vivilanatura.it

Lonate Pozzolo,  
fraz. Tornavento (VA)  
**Sabato 4 giugno**  
Alle h. 10.00  
e alle h. 14.00



### CONOSCERE LE ERBE AROMATICHE DI PIANURA

Mini corso ed una escursione per conoscere le proprietà delle piante aromatiche, patrimonio naturalistico della pianura padana. Degustazione.

**Ritrovo:** Centro Parco "Ex Dogana Austrungarica".  
Quota € 15,00 a persona.  
Prenotazioni obbligatoria.  
**INFO E PRENOTAZIONI:**  
Tel. 348.1089414  
info@gards.it  
www.gards.it

Motta Visconti, loc. Guado della Signora (MI)  
**Domenica 5 giugno**  
Dalle h. 9.30  
alle h. 12.30



### DISCESA RAFTING SOFT SUL TICINO

5 km di natura tra boschi, anse e meandri di uno dei più bei tratti di questo fiume, ammirando fra gli altri, aironi, sterne, anatre e cormorani.  
**Ritrovo:** Centro Parco Geraci.

Quota € 26,00 a persona, tessera associativa € 4,00, sconti fino ai 13 anni.  
Prenotazione obbligatoria.  
**INFO E PRENOTAZIONI:**  
Tel. 347.8298027  
info@scuoladicanoa.it  
www.scuoladicanoa.it

Magenta,  
fraz. Pontevecchio (MI)  
**Domenica 5 giugno**  
Dalle h. 14.00  
alle h.16.30



### FARFALLE E ALTRI PICCOLI ANIMALI

Alla scoperta dei piccoli animali, muniti di lenti e retini per catturare, studiare ed osservare le numerose farfalle e gli altri piccoli animali.  
**Ritrovo:** Strada Valle, all'ingresso della Riserva Naturale "La Fagiana".

Quota € 10,00 a persona,  
€ 6,00 bambini dai 6 ai 10 anni,  
fino a 5 anni gratuiti con almeno un genitore pagante.  
Prenotazione obbligatoria.  
**INFO E PRENOTAZIONI:**  
Tel. 348.1089414  
info@gards.it  
www.gards.it

Vigevano (PV)  
**Domenica 5 Giugno**  
Dalle h. 14.00  
alle h. 18.00



### SCATTA E PAGAIA

Fotosafari in raft nelle lanche del Ticino: un punto di vista inconsueto per osservare e fotografare le meraviglie del parco nello splendore di fine primavera.  
**Ritrovo:** Presso la centrale idroelettrica ENEL, Via Edison 4.

Quota € 25,00 adulti,  
€ 18,00 minori di 12 anni.  
Prenotazione obbligatoria.  
**INFO E PRENOTAZIONI:**  
Tel. 349.5560078  
info@acquarafting.com  
www.aquarafting.com





## RISERVA NATURALE BOSCO WWF DI VANZAGO

[www.boscowwfdivanzago.it](http://www.boscowwfdivanzago.it)

Vanzago (MI)  
**Sabato 28 maggio**  
Alle h. 10.30  
e alle h. 15.00



**VISITA GUIDATA E PRESENTAZIONE DEL CENTRO RECUPERO ANIMALI SELVATICI**  
**Ritrovo:** Centro visite, Via Tre Campane, 21.  
Quota: ordinario € 8,00; ridotto € 6,00 (ragazzi da 6 a 14 anni,

over 65 anni, gruppi di oltre 10 persone); scontato € 3,00 (bambini sino a 6 anni, residenti di Vanzago, soci WWF); gratuito (bambini da 0 a 3 anni, accompagnatori diversamente abili).  
**INFO:** Tel.02.9341761  
[boscovanzago@wwf.it](mailto:boscovanzago@wwf.it)

Vanzago (MI)  
**Domenica 29 maggio**  
Alle h. 10.30  
e alle h. 15.00



**VISITA GUIDATA ALL'AREA PROTETTA DEL BOSCO DI VANZAGO E ILLUSTRAZIONE DEI NIDI ARTIFICIALI PER PICCOLI UCCELLI**  
**Ritrovo:** Centro visite - via Tre Campane, 21.  
Quota: ordinario € 8,00; ridotto € 6,00 (ragazzi da 6 a 14 anni,

over 65 anni, gruppi di oltre 10 persone); scontato € 3,00 (bambini sino a 6 anni, residenti di Vanzago, soci WWF); GRATUITO (bambini da 0 a 3 anni, accompagnatori diversamente abili).  
**INFO:** Tel.02.9341761  
[boscovanzago@wwf.it](mailto:boscovanzago@wwf.it)

Vanzago (MI)  
**Giovedì 2 giugno**  
Alle h. 9.30  
ed alle h. 14.00



**LABORATORIO PER BAMBINI "I FOSSILI DELL'ANTICA FORESTA"**  
Un laboratorio manuale per imparare a capire come i fossili si sono formati nei milioni di anni che ci separano dalla loro vita. Calchi, impronte di vegetali che colonizzavano l'antica foresta saranno i protagonisti di queste ore.

**Ritrovo:** Centro visite - via Tre Campane.  
Quota € 6,00 a bambino.  
Prenotazione obbligatoria.  
**INFO:** Tel. 348.1089414  
[coop. GARDS info@gards.it](mailto:coop.GARDSinfo@gards.it)

Vanzago (MI)  
**Sabato 4 giugno**  
Alle h. 10.30  
e alle h. 15.00



**VISITA GUIDATA ALLA RISERVA NATURALE E ALLA CONOSCENZA DELLE SPECIE VEGETALI**  
**Ritrovo:** Centro visite - via Tre Campane.  
Quota: ordinario € 8,00; ridotto € 6,00 (ragazzi da 6 a 14 anni,

over 65 anni, gruppi di oltre 10 persone); scontato € 3,00 (bambini sino a 6 anni, residenti di Vanzago, soci WWF); GRATUITO (bambini da 0 a 3 anni, accompagnatori diversamente abili).  
**INFO:** Tel.029341761  
[boscovanzago@wwf.it](mailto:boscovanzago@wwf.it)

Vanzago (MI)  
**Domenica 5 giugno**  
Alle h. 10.30  
e alle h. 15.00



**VISITA GUIDATA ALLA SCOPERTA DEL BOSCO DI VANZAGO**  
**Ritrovo:** Centro visite - via Tre Campane, 21 Vanzago (MI).  
Quota: ordinario € 8,00; ridotto € 6,00 (ragazzi da 6 a 14 anni,

over 65 anni, gruppi di oltre 10 persone); scontato € 3,00 (bambini sino a 6 anni, residenti di Vanzago, soci WWF); GRATUITO (bambini da 0 a 3 anni, accompagnatori diversamente abili).  
**INFO:** Tel.02.9341761  
[boscovanzago@wwf.it](mailto:boscovanzago@wwf.it)

Vanzago (MI)  
**Domenica 5 giugno**  
Dalle ore 10.00  
alle ore 14.00



**CONOSCERE LE ERBE AROMATICHE DI PIANURA**  
Un mini corso introduttivo per conoscere le proprietà delle numerosissime piante aromatiche che fanno parte del patrimonio naturalistico della pianura padana. Un esperto botanico seguirà i partecipanti ed aiuterà gli stessi nel riconoscimento delle principali piante e del loro utilizzo anche grazie

all'escursione guidata all'interno del Bosco di Vanzago che si concluderà con una degustazione guidata delle principali piante selvatiche.  
**Ritrovo:** Centro visite - Via Tre Campane.  
Quota € 15,00 a partecipante.  
Prenotazioni obbligatoria.  
**INFO:** Tel. 348.1089414  
[coop. GARDS info@gards.it](mailto:coop.GARDSinfo@gards.it)

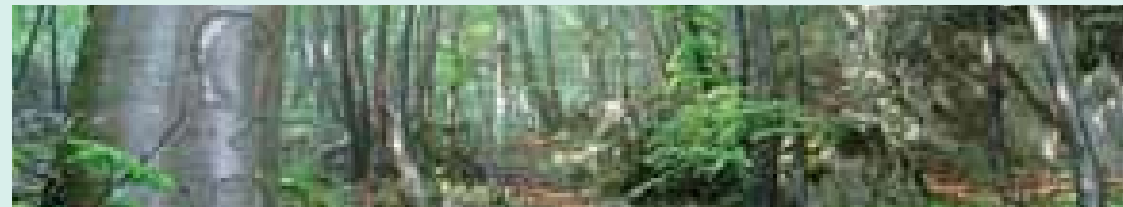

## ENTE REGIONALE SERVIZI AGRICOLTURA E FORESTE - ERSAF

[www.forestedilombardia.it](http://www.forestedilombardia.it)

Gazzo di Bigarello (MN),  
Foresta di Lombardia  
Carpaneta  
**Giovedì 2 giugno**



**CELEBRAZIONE 150° UNITÀ D'ITALIA**  
Concerto bandistico e rinfresco.  
**Ritrovo:** consultare il sito.  
**Partecipazione gratuita.**

**INFO:**  
Tel. 02.67404.451 - 02.67404.580  
[forestedavivere@ersaf.lombardia.it](mailto:forestedavivere@ersaf.lombardia.it)  
[www.forestedilombardia.it](http://www.forestedilombardia.it)

Rasura (SO), Foresta  
di Lombardia Val Gerola  
**Domenica 5 giugno**



**ESCURSIONE IN VAL GEROLA**  
Lungo il sentiero didattico che porta all'Alpe Culinò, con concerto della Civica Scuola di Musica della Provincia di Sondrio.  
**Ritrovo:** consultare il sito.  
**Partecipazione gratuita.**

**INFO:**  
Tel. 02.67404.451 - 02.67404.580  
[forestedavivere@ersaf.lombardia.it](mailto:forestedavivere@ersaf.lombardia.it)  
[www.forestedilombardia.it](http://www.forestedilombardia.it)



## MONUMENTI NATURALI

- |                |   |                           |  |
|----------------|---|---------------------------|--|
| <b>BERGAMO</b> | <b>Valle Brunone</b><br><a href="http://www.cmvalleimagna.bg.it">www.cmvalleimagna.bg.it</a>  | <b>MONZA/<br/>BRIANZA</b> | <b>Sasso di Guidino</b><br><a href="http://www.comune.besanainbrianza.mb.it">www.comune.besanainbrianza.mb.it</a>  |
| <b>BRESCIA</b> | <b>Altopiano di Cariadeghe</b><br><a href="http://www.altopianocariadeghe.it">www.altopianocariadeghe.it</a><br><b>Area umida San Francesco</b><br><a href="http://www.comune.desenzano.brescia.it">www.comune.desenzano.brescia.it</a><br><b>Buco del Frate</b><br><a href="http://www.comune.prevalle.bs.it">www.comune.prevalle.bs.it</a><br><b>Il Baluton</b><br><a href="http://www.comune.provagliodiseo.bs.it">www.comune.provagliodiseo.bs.it</a><br><b>Masso di Arenaria Rossa del Permico</b><br><a href="http://www.cmvs.it">www.cmvs.it</a> | <b>MILANO</b>             | <b>Preia Buia</b><br><a href="http://www.parcoticino.it">www.parcoticino.it</a>  |
| <b>COMO</b>    | <b>Funghi di Terra di Rezzago</b><br><a href="http://www.cmtl.it">www.cmtl.it</a><br><b>Pietra Lentina</b><br><a href="http://www.cmtl.it">www.cmtl.it</a><br><b>Pietra Luna</b><br><a href="http://www.cmtl.it">www.cmtl.it</a><br><b>Pietra Nairola</b><br><a href="http://www.cmtl.it">www.cmtl.it</a><br><b>Pietra Pendula</b><br><a href="http://www.cmtl.it">www.cmtl.it</a>  | <b>PAVIA</b>              | <b>Garzaia della Cascina Notizia</b><br><a href="http://www.provincia.pv.it">www.provincia.pv.it</a><br><b>Garzaia della Cascina Villarasca</b><br><a href="http://www.provincia.pv.it">www.provincia.pv.it</a><br><b>Garzaia della Rinalda</b><br><a href="http://www.provincia.pv.it">www.provincia.pv.it</a><br><b>Garzaia della Verminesca</b><br><a href="http://www.provincia.pv.it">www.provincia.pv.it</a><br><b>Garzaia di Celpenchio</b><br><a href="http://www.provincia.pv.it">www.provincia.pv.it</a><br><b>Garzaia di Gallia</b><br><a href="mailto:comune.gallia@libero.it">comune.gallia@libero.it</a><br><b>Garzaia di S. Alessandro</b><br><a href="http://www.provincia.pv.it">www.provincia.pv.it</a><br><b>Garzaia di Sartirana</b><br><a href="http://www.comune.sartiranalomellina.pv.it">www.comune.sartiranalomellina.pv.it</a> |
| <b>CREMONA</b> | <b>Bodrio della Ca de' Gatti</b><br><a href="http://www.comune.pievedolmi.cr.it">www.comune.pievedolmi.cr.it</a><br><b>Bodrio della Cascina S. Margherita</b><br><a href="http://www.comune.sandanielepo.cr.it">www.comune.sandanielepo.cr.it</a><br><b>Bodrio delle Gerre</b><br><a href="http://www.comune.stagnolombardo.cr.it">www.comune.stagnolombardo.cr.it</a><br><b>I Lagazzi</b><br><a href="http://www.comune.piadena.cr.it">www.comune.piadena.cr.it</a>  | <b>SONDRIO</b>            | <b>Cascate dell'Acquafraggia</b><br><a href="http://www.cmvalchiavennaonline.com">www.cmvalchiavennaonline.com</a><br><b>Cauga del Torrente Rabbiosa</b><br><a href="http://www.cmvalchiavennaonline.com">www.cmvalchiavennaonline.com</a>   |
| <b>LECCO</b>   | <b>Sasso di Preguda</b><br><a href="http://www.martinet.lc.it">www.martinet.lc.it</a><br><b>Sass Negher</b><br><a href="http://www.martinet.lc.it">www.martinet.lc.it</a>   | <b>VARESE</b>             | <b>Gonfolite e Forre dell'Olona</b><br><a href="http://www.castiglioneolona.it">www.castiglioneolona.it</a><br><b>Sasso Cavallaccio</b><br><a href="http://www.comune.ranco.va.it">www.comune.ranco.va.it</a>  |



## RISERVE NATURALI

**BERGAMO** Fontanile Brancaleone  
[www.comune.caravaggio.bg.it](http://www.comune.caravaggio.bg.it)

Valle del Freddo  
[www.cmlaghi.bg.it](http://www.cmlaghi.bg.it)

Valpredina  
[www.oasivalpredina.it](http://www.oasivalpredina.it)

Boschetto della Cascina Campagna  
[www.parcooglionord.it](http://www.parcooglionord.it)

**BRESCIA** Incisioni Rupestri  
[www.arterupestre.it](http://www.arterupestre.it)

Piramidi di Zone  
[www.comunezone.org](http://www.comunezone.org)

Sorgente Funtani  
[www.comune.vobarno.bs.it](http://www.comune.vobarno.bs.it)

Torbiere del Sebino d'Iseo  
[www.torbiere.it](http://www.torbiere.it)

Valle di Bondo  
[www.parcoaltogarda.eu](http://www.parcoaltogarda.eu)

Valli di Sant'Antonio  
[www.comunecortenogolgi.it](http://www.comunecortenogolgi.it)

**COMO** Fontana del Guercio  
[www.comune.carugo.co.it](http://www.comune.carugo.co.it)

Lago di Montorfano  
[www.lagomontorfano.co.it](http://www.lagomontorfano.co.it)

Lago di Piano  
[www.riservalagodipiano.it](http://www.riservalagodipiano.it)

Riva Orientale del lago di Alserio  
[www.parcovallelambro.it](http://www.parcovallelambro.it)

Valle Bova  
[www.comune.erba.co.it](http://www.comune.erba.co.it)

Valsolda  
[www.ersaf.lombardia.it](http://www.ersaf.lombardia.it)

**CREMONA** Bosco Ronchetti  
[www.provincia.cremona.it](http://www.provincia.cremona.it)

Lanche di Azzanello  
[www.parcooglionord.it](http://www.parcooglionord.it)

Lanca di Gerole  
[www.provincia.cremona.it](http://www.provincia.cremona.it)

Lanca di Gabbioneta  
[www.parcooglionord.it](http://www.parcooglionord.it)

Naviglio di Melotta  
[www.provincia.cremona.it](http://www.provincia.cremona.it)

Palata Menasciutto  
[www.parcodelserio.it](http://www.parcodelserio.it)

**LECCO** Lago di Sartirana  
[www.lagodisartirana.it](http://www.lagodisartirana.it)

**LODI** Monticchie  
[www.comune.somaglia.lo.it](http://www.comune.somaglia.lo.it)

**MILANO** Bosco di Vanzago  
[www.boscowwfdivanzago.it](http://www.boscowwfdivanzago.it)

Fontanile Nuovo  
<http://parcosud.provincia.mi.it>

Sorgenti della Muzzetta  
<http://parcosud.provincia.mi.it>

**MONZA/ BRIANZA** Riva Orientale del Lago di Alserio  
[www.parcovallelambro.it](http://www.parcovallelambro.it)

**MANTOVA** Complesso Morenico Castellaro Lagusello  
[www.parcodelmincio.it](http://www.parcodelmincio.it)

Garzaia di Pomponesco  
[www.comune.pomponesco.mn.it](http://www.comune.pomponesco.mn.it)

Isola Boschina  
[www.ersaf.lombardia.it](http://www.ersaf.lombardia.it)

Isola Boscone  
[www.comune.carbonaradipo.mn.it](http://www.comune.carbonaradipo.mn.it)

Palude di Ostiglia  
[www.comune.ostiglia.mn.it](http://www.comune.ostiglia.mn.it)

Vallazza  
[www.parcodelmincio.it](http://www.parcodelmincio.it)

Valli del Mincio  
[www.parcodelmincio.it](http://www.parcodelmincio.it)

Torbiere di Marcaria  
[www.ogliosud.it](http://www.ogliosud.it)

**PAVIA** Abbazia Acqualunga  
[www.provincia.pv.it](http://www.provincia.pv.it)

Boschetto di Scaldasole  
[www.provincia.pv.it](http://www.provincia.pv.it)

Garzaia del Bosco Basso  
[www.provincia.pv.it](http://www.provincia.pv.it)

Garzaia della Carola  
[www.provincia.pv.it](http://www.provincia.pv.it)

Garzaia Cascina Isola  
[www.provincia.pv.it](http://www.provincia.pv.it)

Garzaia della Roggia Torbida  
[www.provincia.pv.it](http://www.provincia.pv.it)

Garzaia di Villa Biscossi  
[www.provincia.pv.it](http://www.provincia.pv.it)

Garzaia di Porta Chiossa  
[www.provincia.pv.it](http://www.provincia.pv.it)

Monte Alpe  
[www.ersaf.lombardia.it](http://www.ersaf.lombardia.it)

Palude Loja  
[www.provincia.pv.it](http://www.provincia.pv.it)

Stagni di Lungavilla  
[www.comune.lungavilla.pv.it](http://www.comune.lungavilla.pv.it)

**SONDRIO** Bosco dei Bordighi  
[www.cmsondrio.it](http://www.cmsondrio.it)

Marmitte dei Giganti  
[www.valchiavennaonline.com](http://www.valchiavennaonline.com)

Paluaccio di Oga  
[www.cmav.so.it](http://www.cmav.so.it)

Pian Gembro  
[www.cmtirano.so.it](http://www.cmtirano.so.it)

Piramidi di Postalesio  
[www.comune.postalesio.so.it](http://www.comune.postalesio.so.it)

Val di Mello  
[www.comune.valmasino.so.it](http://www.comune.valmasino.so.it)

**VARESE** Lago di Biandronno  
[www.provincia.va.it](http://www.provincia.va.it)

Lago di Ganna  
[www.parcocampodeifiori.it](http://www.parcocampodeifiori.it)

Palude Brabbia  
[www.provincia.va.it](http://www.provincia.va.it)

**CREMONA/ LODI** Adda Morta  
[www.parcoaddasud.it](http://www.parcoaddasud.it)

**BERGAMO/ BRESCIA** Boschi del Giovetto di Paline  
[www.ersaf.lombardia.it](http://www.ersaf.lombardia.it)

**BERGAMO/ BRESCIA/ CREMONA** Bosco de L'Isola  
[www.parcooglionord.it](http://www.parcooglionord.it)

**BRESCIA/ CREMONA** Bosco della Marisca  
[www.parcooglionord.it](http://www.parcooglionord.it)

Bosco di Barco  
[www.parcooglionord.it](http://www.parcooglionord.it)

Isola Uccellanda  
[www.parcooglionord.it](http://www.parcooglionord.it)

**CREMONA/ MANTOVA** Le Bine  
[www.ogliosud.it](http://www.ogliosud.it)

**COMO/ SONDRIO** Pian di Spagna -Lago di Mezzola  
[www.piandispagna.it](http://www.piandispagna.it)

**COMO/ LECCO** Sasso Malascarpa  
[www.ersaf.lombardia.it](http://www.ersaf.lombardia.it)

### RISERVE STATALI

**PAVIA** Riserva Statale Bosco Siro Negri  
[www.et.unipv.it](http://www.et.unipv.it)

**MANTOVA** Riserva Statale Bosco della Fontana  
[www.corpoforestale.it](http://www.corpoforestale.it)

## MAPPA DEI PARCHI LOMBARDI 2011

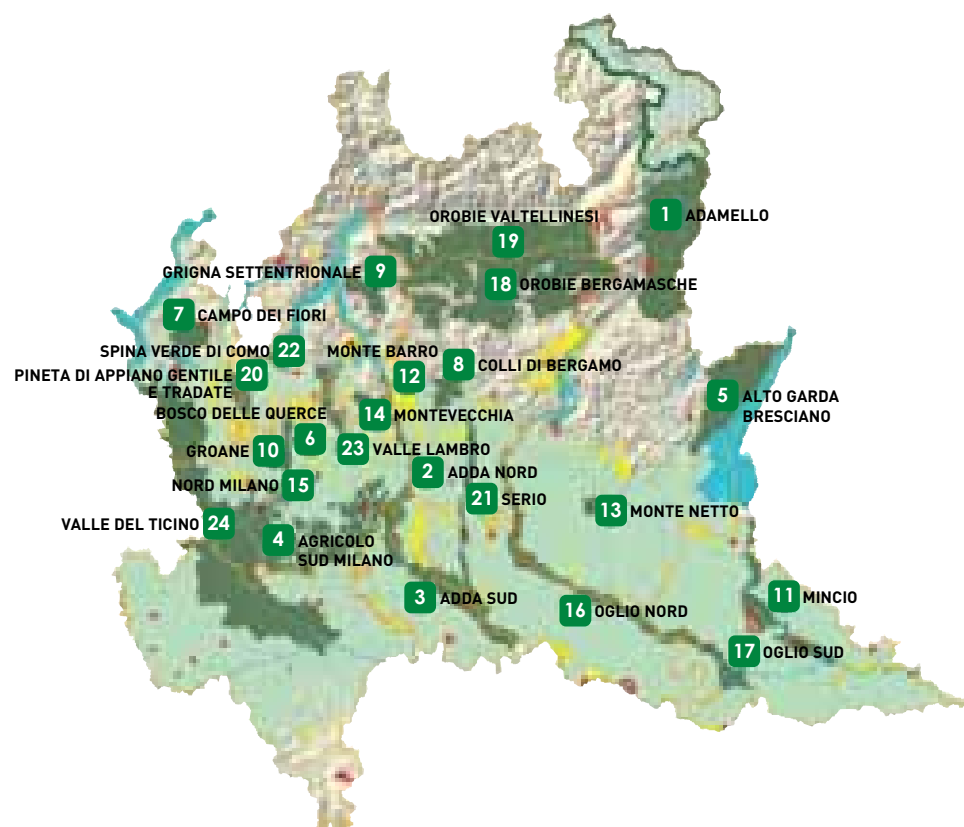

## INFORMAZIONI GENERALI



**1 PARCO DELL'ADAMELLO**  
www.parcoadamello.it - Tel. 0364.324011



**2 PARCO DELL'ADDA NORD**  
www.parcoaddanord.it - Tel. 02.9091229 - 02.9090766



**3 PARCO DELL'ADDA SUD**  
www.parcoaddasud.it - Tel. 0371.411129



**4 PARCO AGRICOLO SUD MILANO**  
http://parcosud.provincia.mi.it Tel. 02.77403269 - 02.77403265



**5 PARCO ALTO GARDA BRESCIANO**  
www.parcoaltogarda.eu - Tel. 0365.71449 -0365.72108



**6 PARCO NATURALE DEL BOSCO DELLE QUERCE**  
www.boscodellequerce.it - Tel. 0362.517208



**7 PARCO CAMPO DEI FIORI**  
www.parcocampodeifiori.it - Tel. 0332.435386



**8 PARCO DEI COLLI DI BERGAMO**  
www.parcocollibergamo.it - Tel. 035.4530400



**9 PARCO DELLA GRIGNA SETTENTRIONALE**  
www.parcogrigna.it - Tel. 0341.910144



**10 PARCO DELLE GROANE**  
www.parcogroane.it - Tel. 02.9698141



**11 PARCO DEL MINCIO**  
www.parcodelmincio.it - Tel. 0376.22831



**12 PARCO DEL MONTE BARRO**  
www.parcobarro.it - Tel. 0341.542266



**13 PARCO DEL MONTE NETTO**  
www.parcomonnetto.it - Tel. 030.9748788



**14 PARCO DI MONTEVECCHIA E DELLA VALLE DEL CURONE**  
www.parcocurone.it - Tel. 039.9930384

## INFORMAZIONI GENERALI



15 **PARCO NORD MILANO**  
[www.parcnord.milano.it](http://www.parcnord.milano.it) - Tel. 02.2410161



16 **PARCO DELL'OGLIO NORD**  
[www.parcooglionord.it](http://www.parcooglionord.it) - Tel. 030.9942033



17 **PARCO DELL'OGLIO SUD**  
[www.ogliosud.net](http://www.ogliosud.net) - Tel. 0375.97254



18 **PARCO DELLE OROBIE BERGAMASCHE**  
[www.parcorobie.it](http://www.parcorobie.it) - Tel. 035.224249



19 **PARCO DELLE OROBIE VALTELLINESI**  
[www.parcorobievalt.com](http://www.parcorobievalt.com) - Tel. 0342.211236



20 **PARCO DELLA PINETA DI APPIANO GENTILE E TRADATE**  
[www.parcopineta.org](http://www.parcopineta.org) - Tel. 031.988430



21 **PARCO DEL SERIO**  
[www.parcodelserio.it](http://www.parcodelserio.it) - Tel. 0363.901455



22 **PARCO SPINA VERDE DI COMO**  
[www.spinaverde.it](http://www.spinaverde.it) - Tel. 031.211131



23 **PARCO DELLA VALLE DEL LAMBRO**  
[www.parcovallelambro.it](http://www.parcovallelambro.it) - Tel. 0362.970961



24 **PARCO LOMBARDO DELLA VALLE DEL TICINO**  
[www.parcoticino.it](http://www.parcoticino.it) - Tel 02.972101

