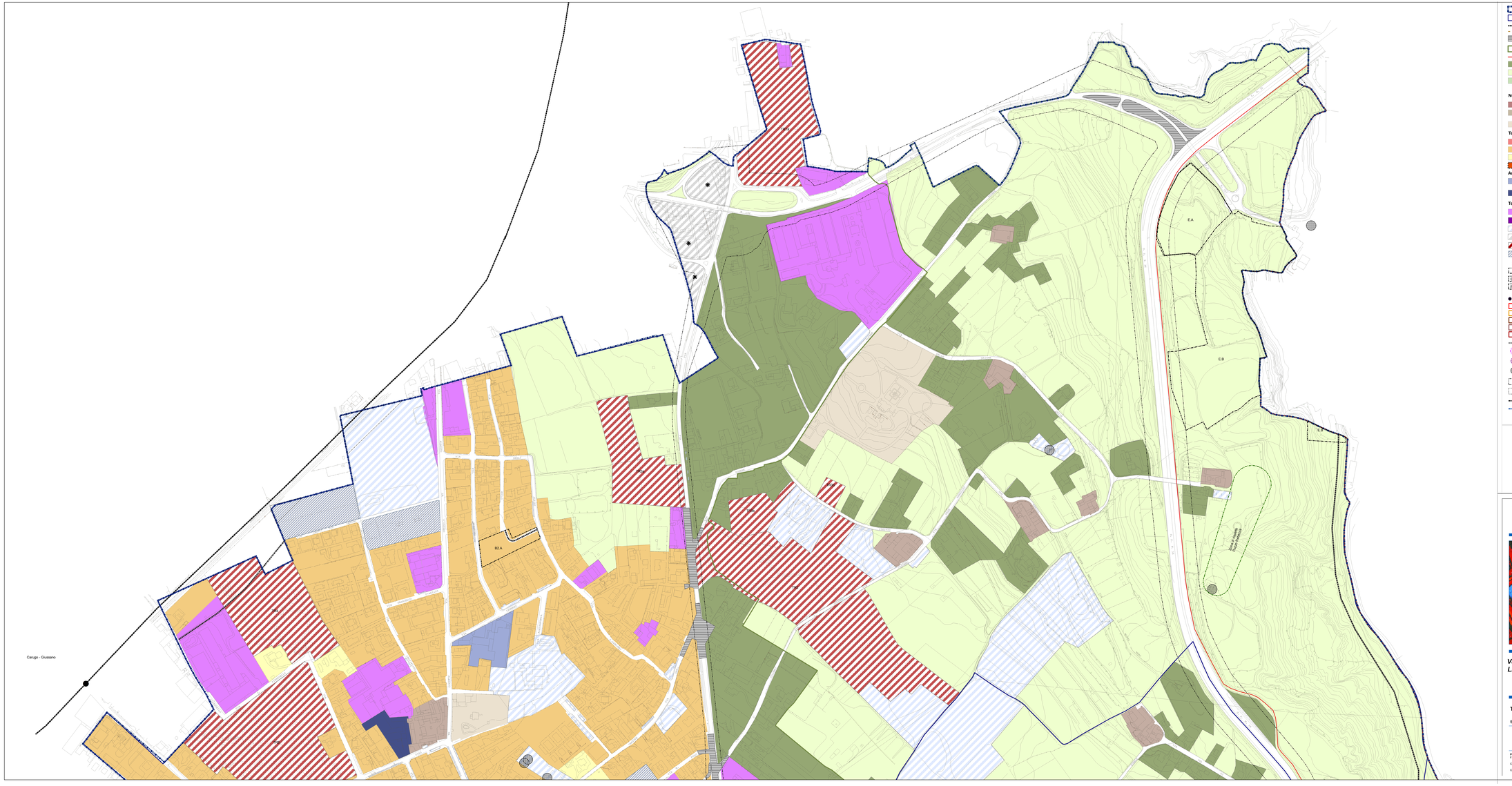

Confine comunale
Frazioni comunali
Viabilità di progetto
ZTL
Piani esecutivi per il miglioramento della mobilità
Perimetro del Parco Regionale della Valle del Lambro (PRVL)
Perimetro del Parco Naturale
Aree a densità limitata (PRVL, fascia di preparco e Paina) (DL)
E - Aree agricole
Area interclusa da riqualificare (IQ)

Nuclei di interesse storico e ambientale (A)

A1 - Aggregati storici
A2 - Ambiti di valore storico - testimoniale da conservare e riqualificare
A3 - Ambiti di valore storico - monumentale

Tessuto residenziale (B)

B1 - Tessuto residenziale a media/alta densità
B2 - Tessuto residenziale a media densità
B3 - Tessuto residenziale a bassa densità
B4 - Ambiti da destinare ad edilizia libera, convenzionata

Aree di utilizzo degli indici perequativi (C)

C1 - Aree di utilizzo degli indici perequativi a destinazione residenziale
C2 - Aree di utilizzo degli indici perequativi a destinazione produttiva

Tessuto produttivo (D)

D1 - Ambito produttivo e commerciale da mantenere
D2 - Ambito direzionale e terziario
S - Ambiti disciplinati dal PoS
S9 - Servizi privati per le imprese
TR - Ambiti di trasformazione disciplinati dal DdP
PA confermati

Art.9 PdS
Art.23 NdA
B1 A1 Art.16 NdA
B2 A1 Art.16 NdA
B3 A1 Art.16 NdA
E A Art.20 NdA
A1 A Art.15 NdA
B2 B1 Art.16 NdA
E B Art.20 NdA del PdR e Art.19 delle NtA del PTC del PVL
B2 C1 Art.16 NdA
Strutture Commerciali
MSV Medie strutture di vendita
Ambiti di aggregazione commerciale dei centri storici minori
Ambiti di aggregazione commerciale extraurbani di livello locale
Ambiti di aggregazione commerciale extraurbani di livello sovralocale
Ambito di aggregazione commerciale dei centri storici del capoluogo
Ampliamento degli ambiti di aggregazione commerciale extraurbani di livello locale
Fascia di rispetto cimiteriale
Perimetro RIR - Area di danno
Area di osservazione
Rispetto dei punti captazione dell'acqua potabile entro 10 m (D.lgs 152/06)
Rispetto stradale
Rispetto ferroviario
Distanza minima delle recinzioni dal filostrada (5,00 m) (Art.21)
Distanza delle nuove costruzioni dal filostrada (15,00 m) (Art.19)

CITTÀ DI GIUSSANO
Piazzale Aldo Moro, 1
20832 Giussano (MB)
Tel. 0362/851111
Fax. 0362/851200

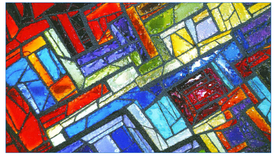

Variante generale al Piano di Governo del Territorio (PGT)
Lr. 12/2005 approvato (B.U.R.L.) il 20 maggio 2009

Piano delle Regole (PdR)

Elaborato modificato a seguito delle osservazioni

Tav. 7a _ Carta della conformazione dei suoli

scala 1:2000

Novembre, 2011

Relazione tecn. | **Tavole** | Allegati

Il Sindaco	L'Assessore	Il Responsabile del procedimento
Gian Paolo Riva	Ettore Trezzi	Felice Teresio Pozzi

Professionisti incaricati:
F.Tartaglia (Capogruppo)
CS 1147 Centro Studi Tecnologia Architettura e Territorio: A.Majocchi
Collaboratori: A.Negretto, E.Valenti, G.Bonzinelli

Segretario e D.G.:
Filippo Ballabio