

PLANIMERIA DI RIFERIMENTO

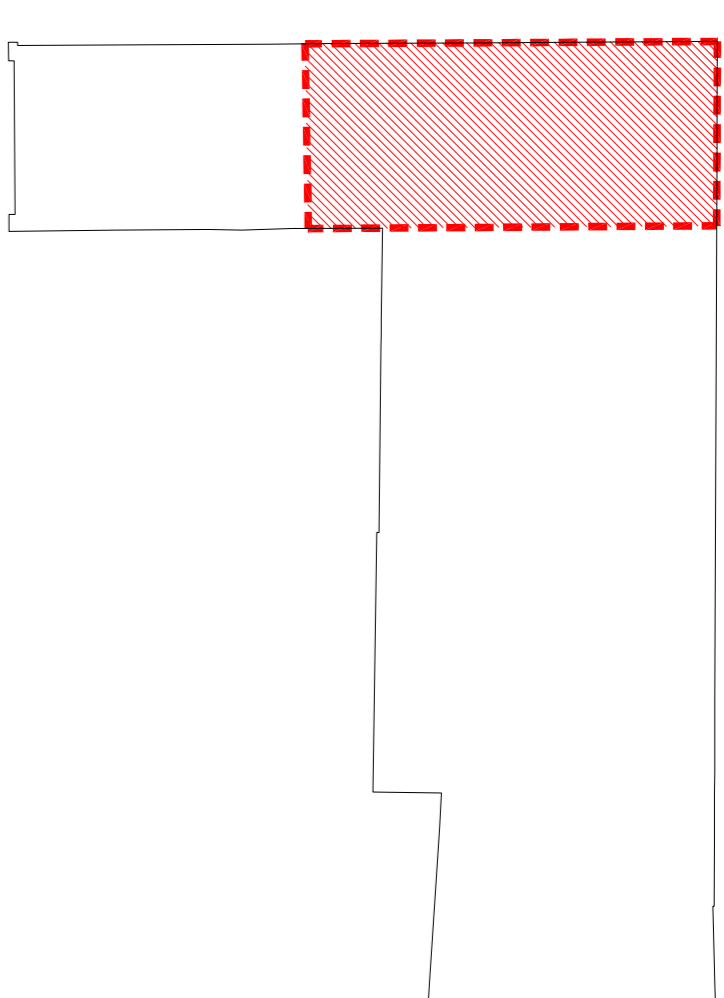

LEGENDA

Interventi generali:

- Intervento fino a H. 1,50 m
- perimetro scia = 51,60 m
- perimetro vano scia = 20,70 m

Interventi complementari:

- Intervento fino a H. 1,80 m
- perimetro scia = 13,80 m
- lato vano scia = 5,10 m
- Intervento fino a H. 1,00 m
- perimetro scia = 19,35 m

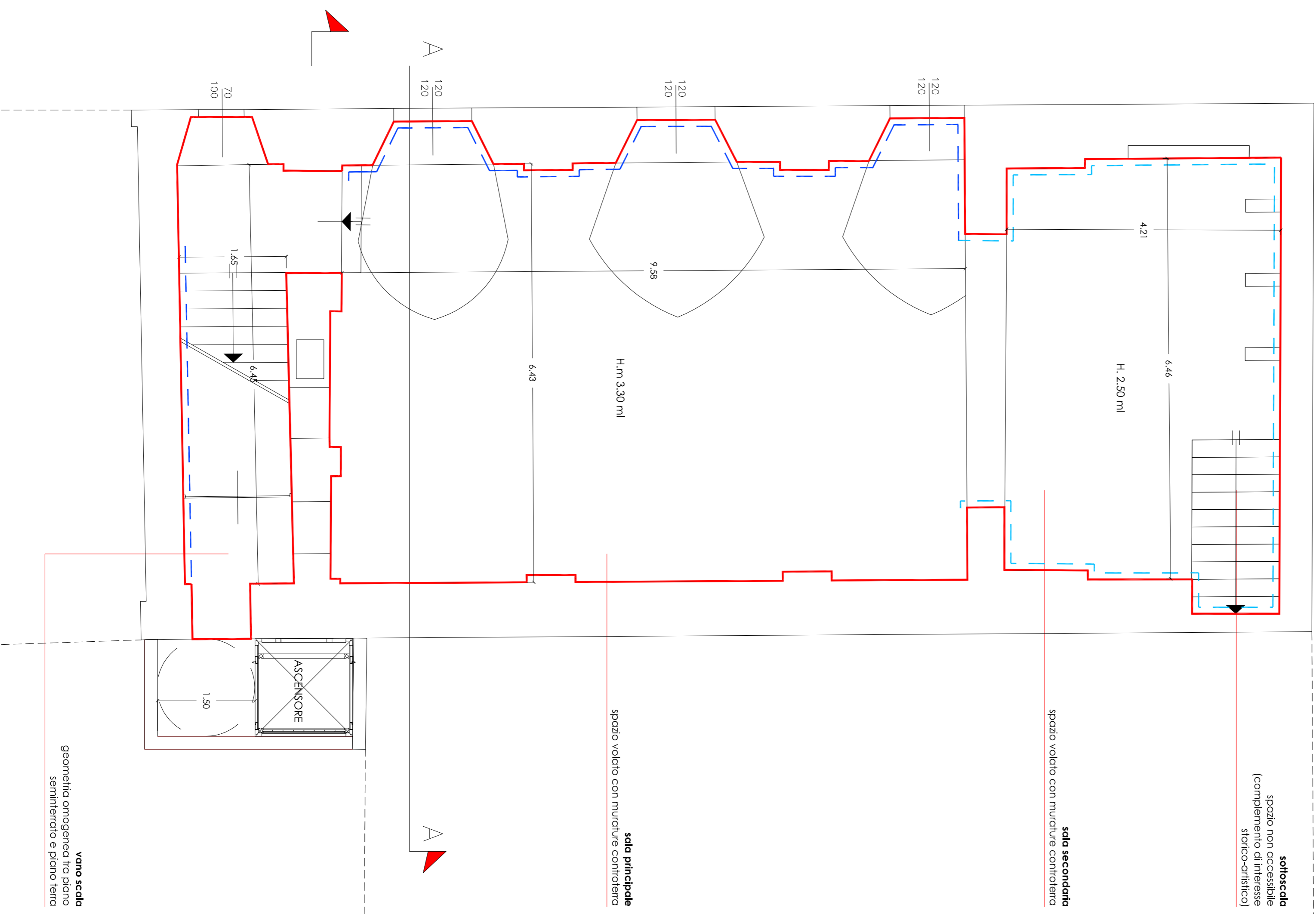

PIANTA PIANO SEMINTERRATO - scolia 1:50

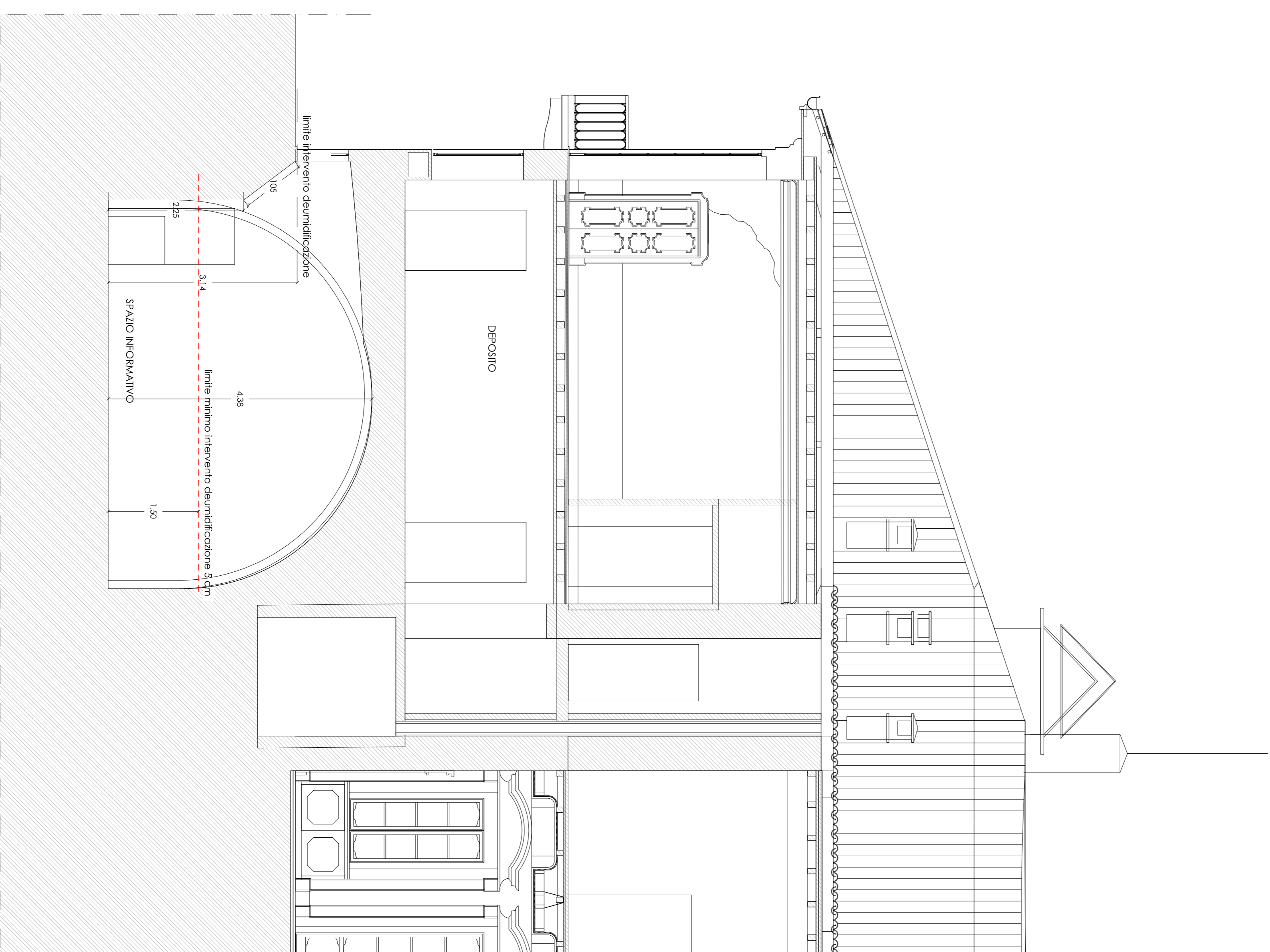

SEZIONE TRASVERSALE - scolia 1:50

Comune di **GIUSSANO**
Provincia di MONZA E BRIANZA

1 committenti:
CITTA' DI GIUSSANO:
p.zza.le Aldo Moro, 1
20833 Giussano (MB)

Tavola: **02** Scola: **1 : 50** Data: **Nov. 2018** aggiornamenti: **prog. DEFINITIVO/ESECUTIVO**

Progetto: **PROGETTO DEFINITIVO/ESECUTIVO**
(art. 33 e seguenti D.P.R. n. 207/2010)

**OPERE PER LA MESSA IN SICUREZZA ED ADEGUAMENTO
NORMATIVO DI VILLA SARTIRANA**
C.I.G. X481788473

Oggetto: **ambito A:**
Risanamento murario
piano seminterrato: spazio informativo

- pianta piano seminterrato
- sezione trasversale

Progettista:
D+BM Architettili Associati:
via Mazzini, 46/B
24034 Clesano Bergamasco (BG)

Consulente tecnico:
p.l. LORENZO BRUGNERA:
via Carlo Cattaneo, 11
20843 Verano Brianza (MB)

