

PLANIVOLUMETRICO - PROGETTO

LEGENDA

--- Perimetro PII - 48.806 mq

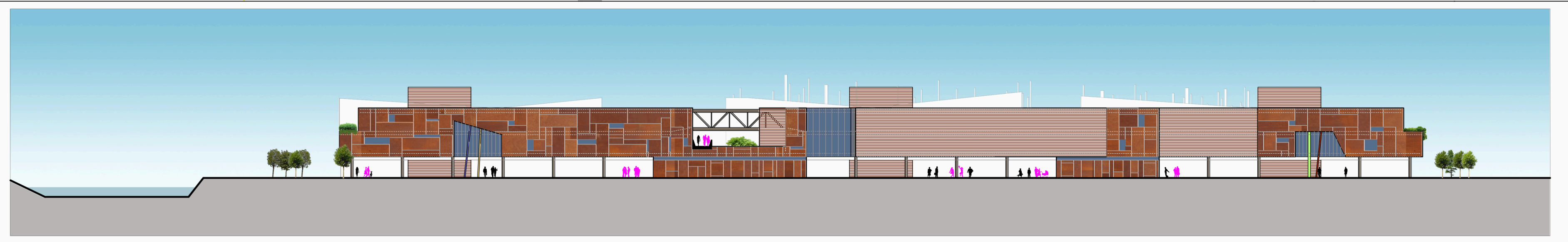
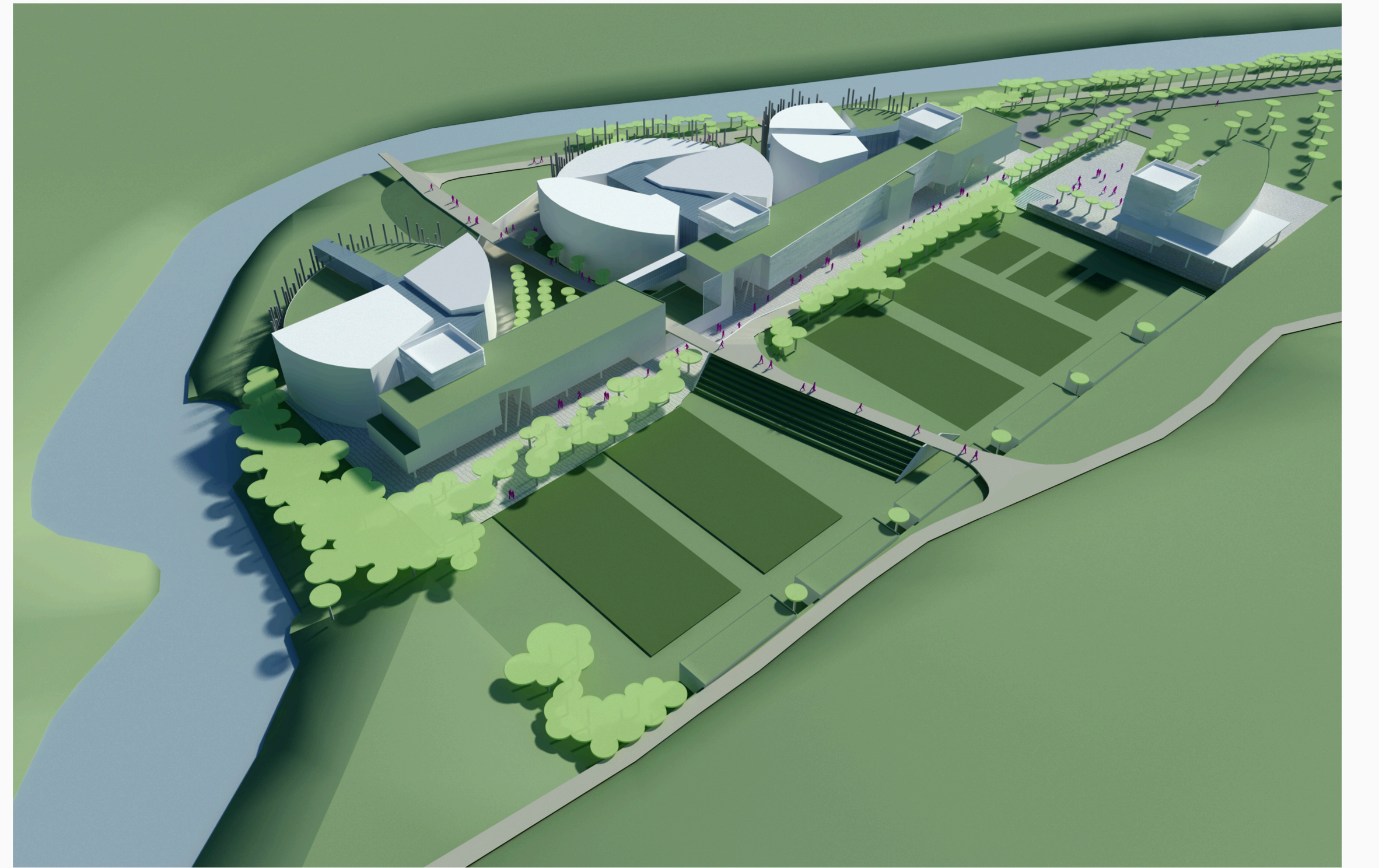
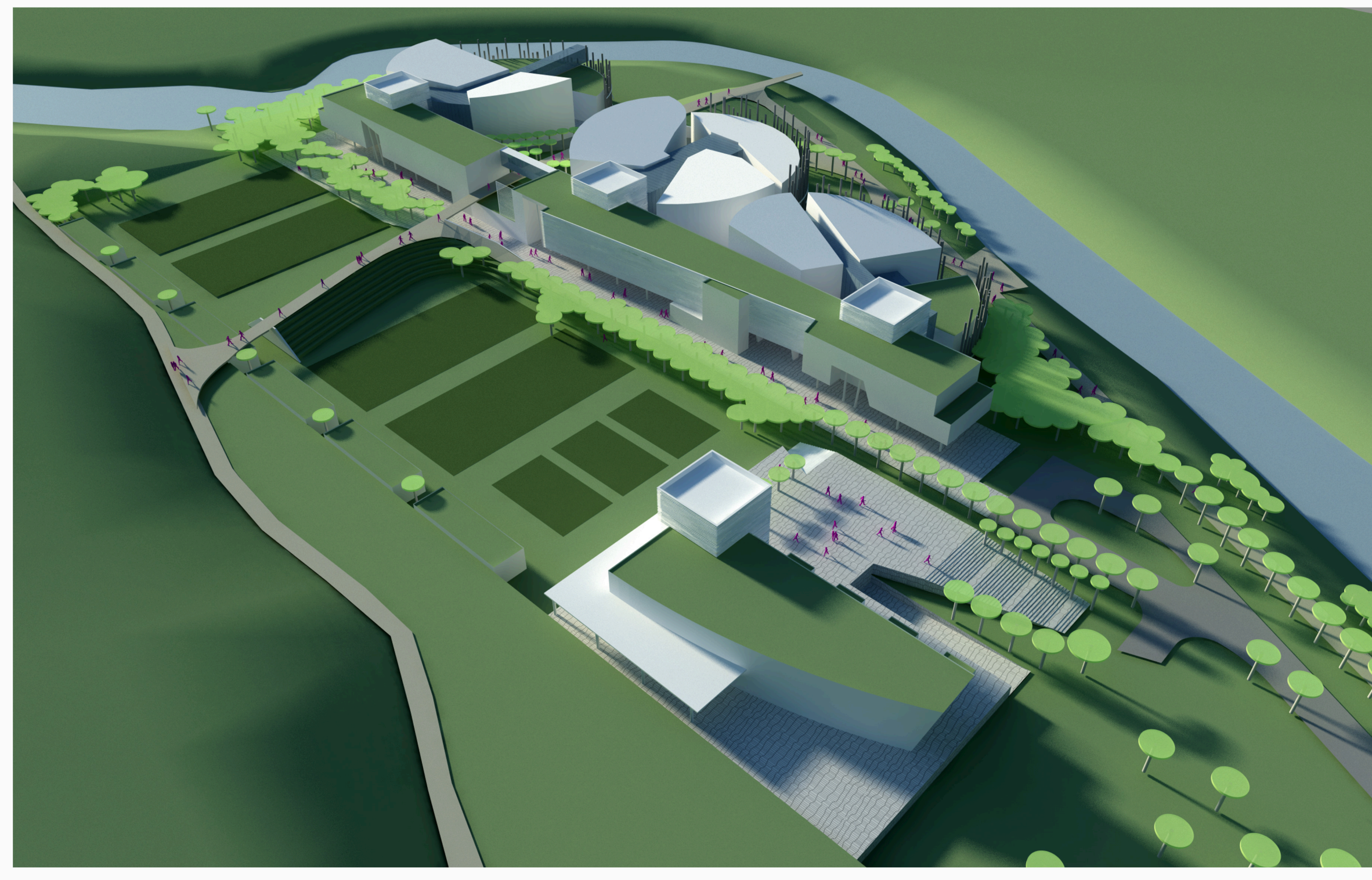

SEZIONE C_C



SEZIONE D_D

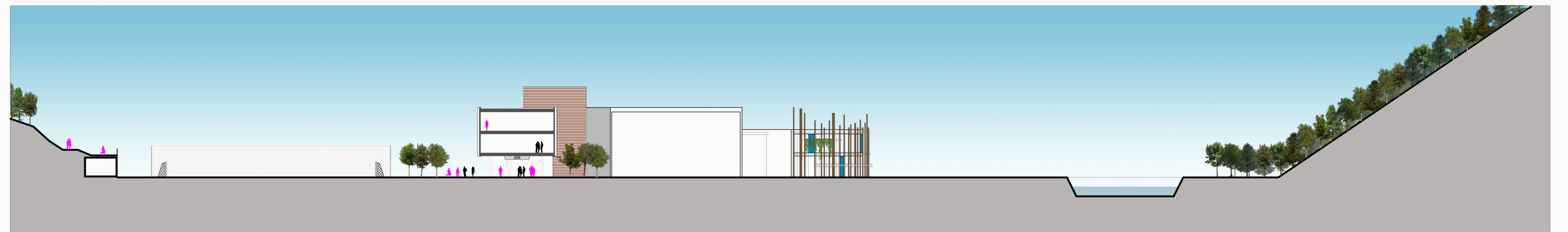

SEZIONE A_A

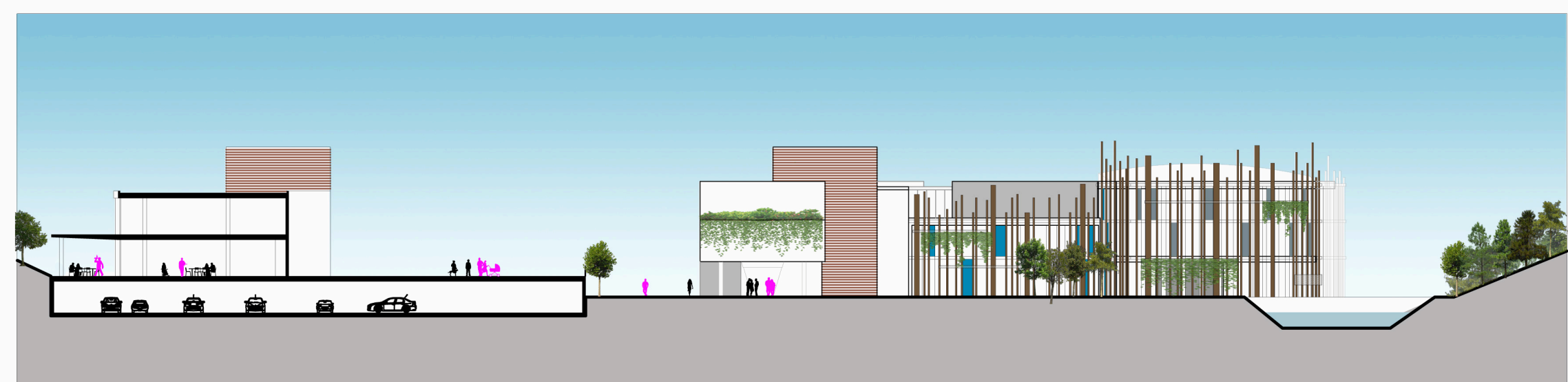

SEZIONE B_B



SEZIONE E_E

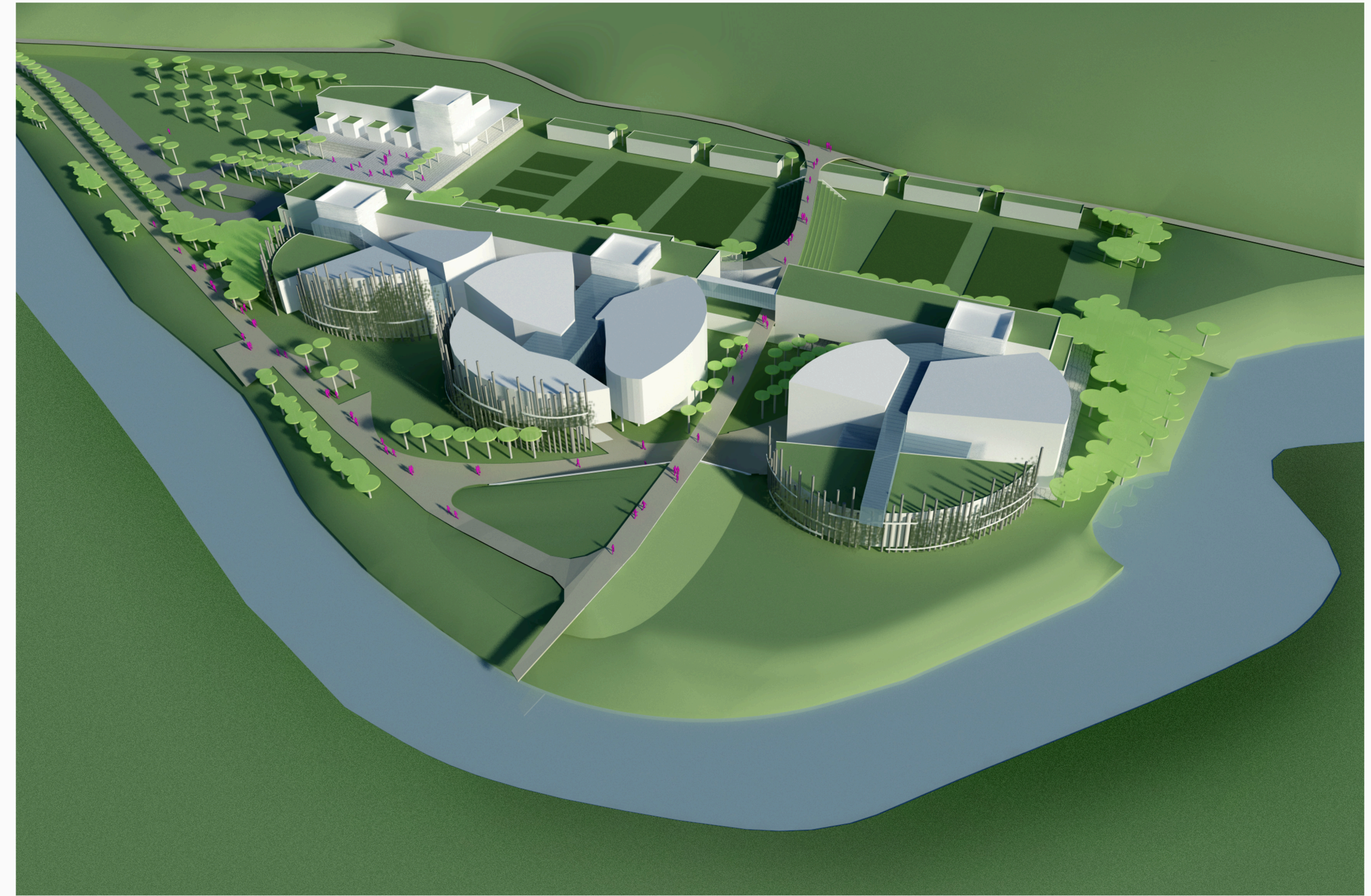

Città di GIUSSANO
Provincia di Monza e Brianza

Parco Regionale della Valle del Lambro

Programma Integrato d' Intervento
con valenza di
Programma Convenzionato di Riqualificazione

Località Molino Principe

PROPRIETA' L.A.M.PLAST S.A.S
via Molino Principe n. 3
20833 Giuszano (MB)

TECNICI

OGGETTO **Pogetto paesaggistico territoriale:**
VISTE 3D
PROSPETTIVE E SEZIONI

Parere Motivato VAS:.....del.....	data LUGLIO 2013	scala dis.	tavola n°
Adozione: delibera.....del.....	aggiornamenti	1:1000	3.4
Approvazione: delibera.....del.....			

ARCHITETTURA	COPPA ALFREDO Architetto
PIANIFICAZIONE	COPPA LORENZO Dott. in Pianificazione T.U.A.
CONSULENZE	

Via IV Novembre, 7 22066 Mariano C.se (CO) TeleFax. 031.749860 - studio.coppa@hotmail.it - WWW.ARCHITETTICOPPA.IT