

PERIMETRAZIONE P.I.I. come da P.G.T.

Scheda d'Ambito TR1b

SUPERFICIE MQ. 35.174,00

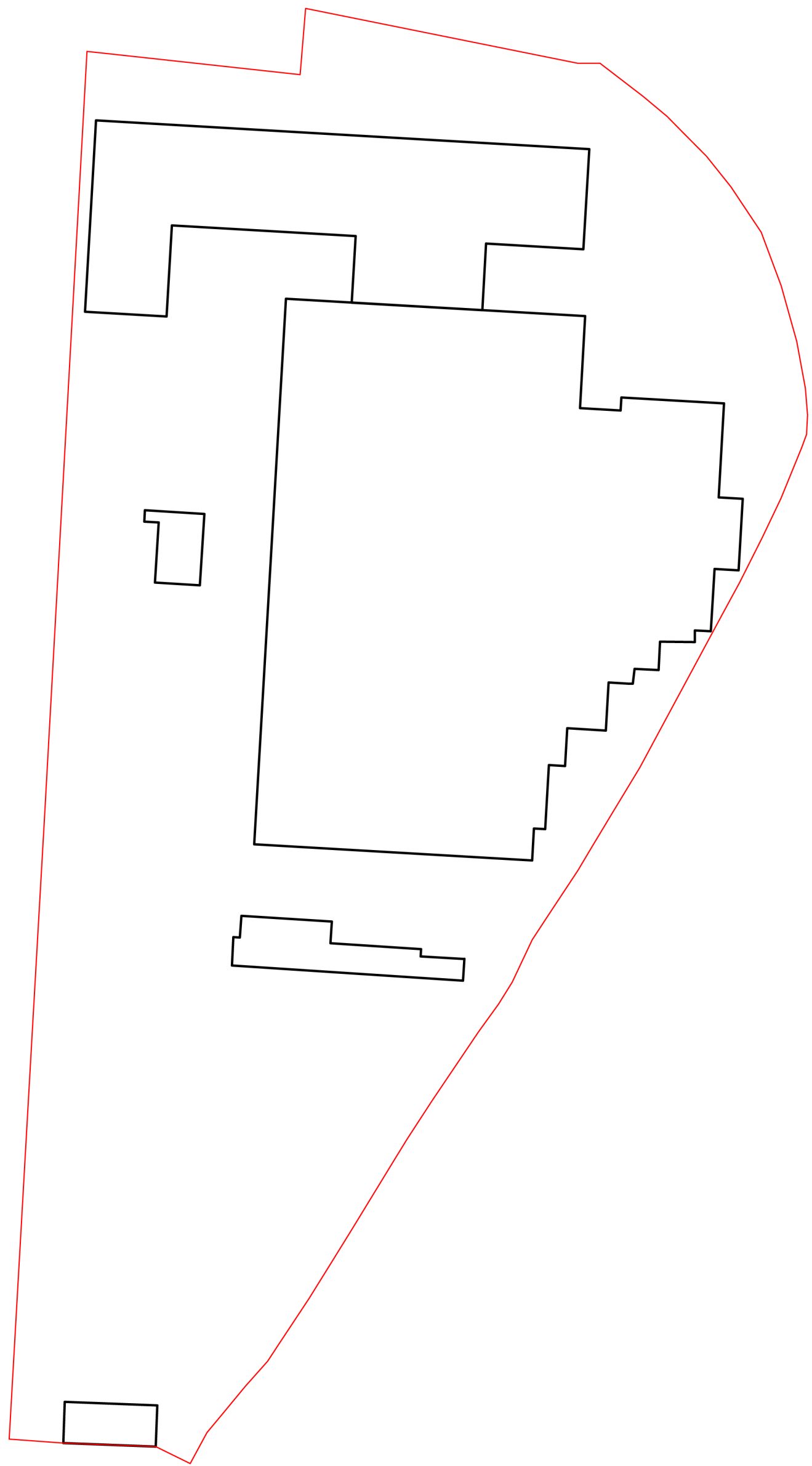



PERIMETRAZIONE P.I.I. come da P.G.T.

Scheda d'Ambito TR1b

estesa aree di proprietà alla data di adozione del P.G.T.

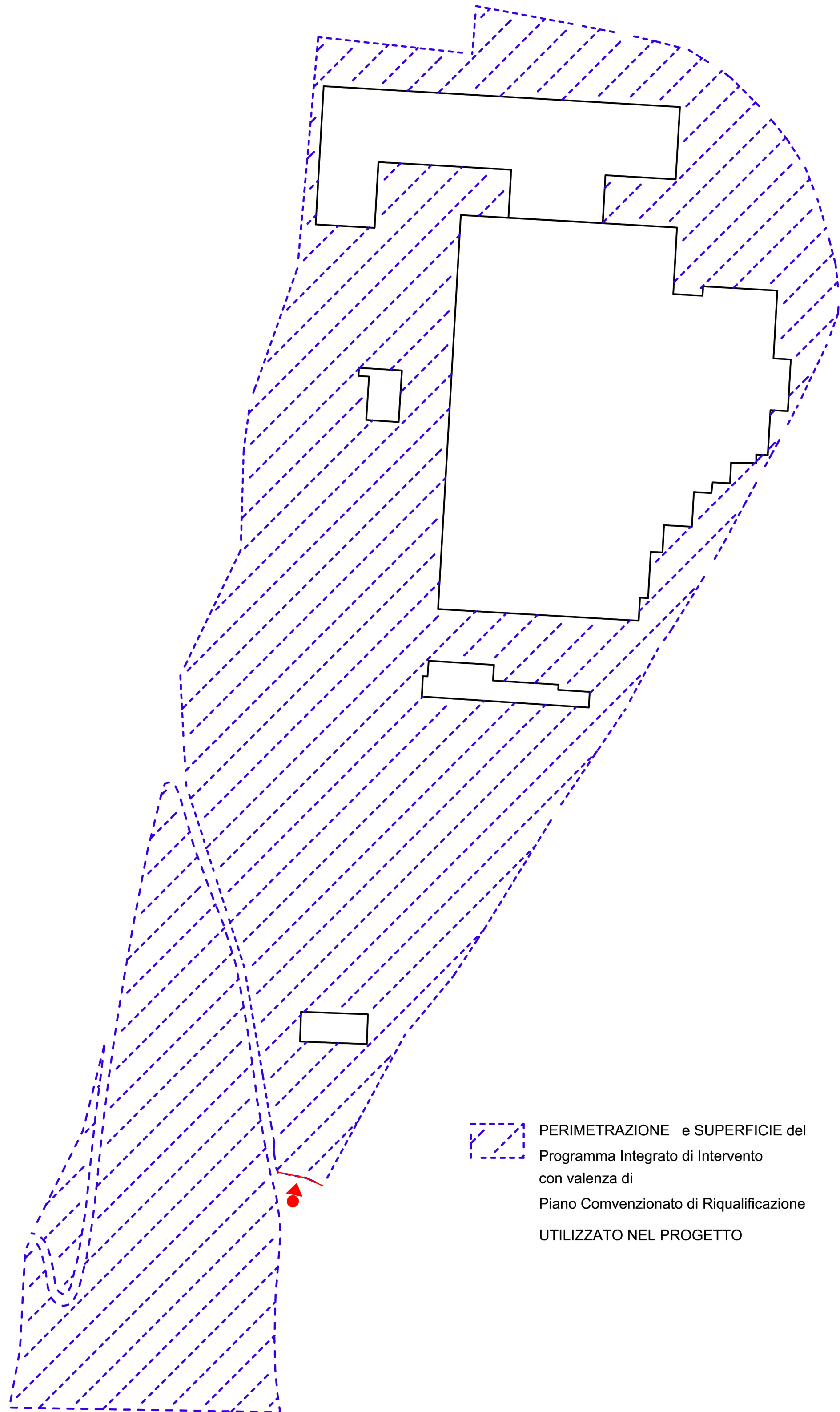
SUPERFICIE MQ. 48.806,00



 PERIMETRAZIONE e SUPERFICIE del
Programma Integrato di Intervento
con valenza di
Piano Convenzionato di Riquilificazione
UTILIZZATO NEL PROGETTO

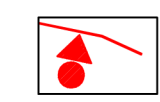

Cancello ingresso/recinzione esistente



Edifici esistenti

PERIMETRAZIONE P.T.C. Parco regionale della Valle del Lambro

AMBITI DI RIQUALIFICAZIONE INSEDIATIVA - ART. 22
AMBITI PRODUTTIVI INCOMPATIBILI - ART. 20

SUPERFICIE MQ. 28.380,00

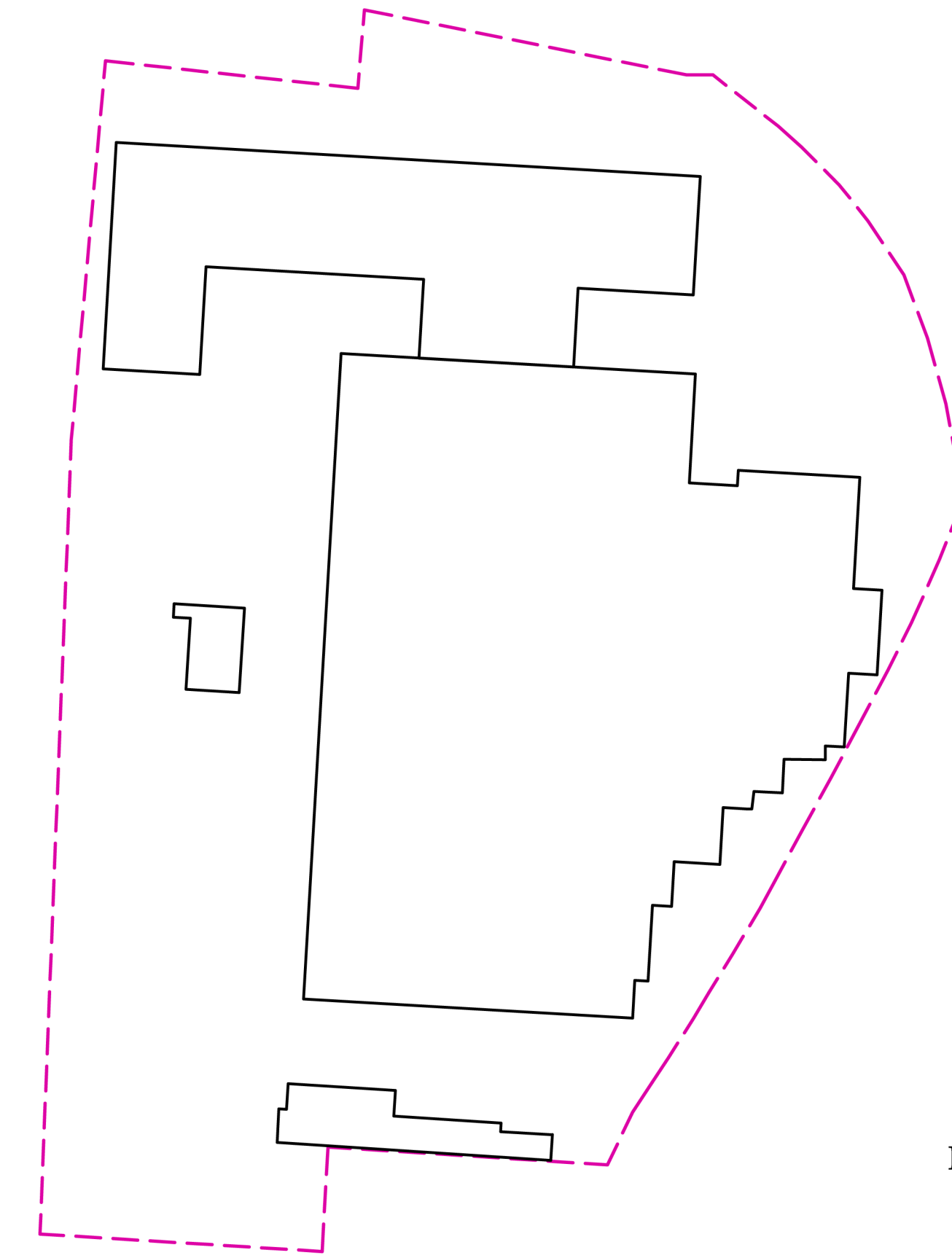

Città di GIUSSANO
Provincia di Monza e Brianza

Parco Regionale della Valle del Lambro

Programma Integrato d' Intervento
con valenza di
Programma Convenzionato di Riquilificazione

Località Molino Principe

PROPRIETA' LA.M.PLAST S.A.S
via Molino Principe n.3
20833 Giussano (MB)

TECNICI

OGGETTO **PROGETTO - Perimetrazione dell'ambito**
Individuazione del
Programma Integrato di Intervento
con valenza di
Piano Convenzionato di Riquilificazione

Parere Motivato VAS:.....del.....	data LUGLIO 2013	scala dis.	tavola n°
Adozione: delibera.....del.....	aggiornamenti	1:1000	3
Approvazione: delibera.....del.....			

ARCHITETTURA	COPPA ALFREDO Architetto
PIANIFICAZIONE	COPPA LORENZO Dott. in Pianificazione T.U.A.
CONSULENZE	

Studio Coppa

Via IV Novembre, 7 22066 Mariano C.se (CO) TeleFax. 031.749860 - studio.coppa@hotmail.it - WWW.ARCHITETTICOPPA.IT