

PLANIVOLUMETRICO - STATO DI FATTO

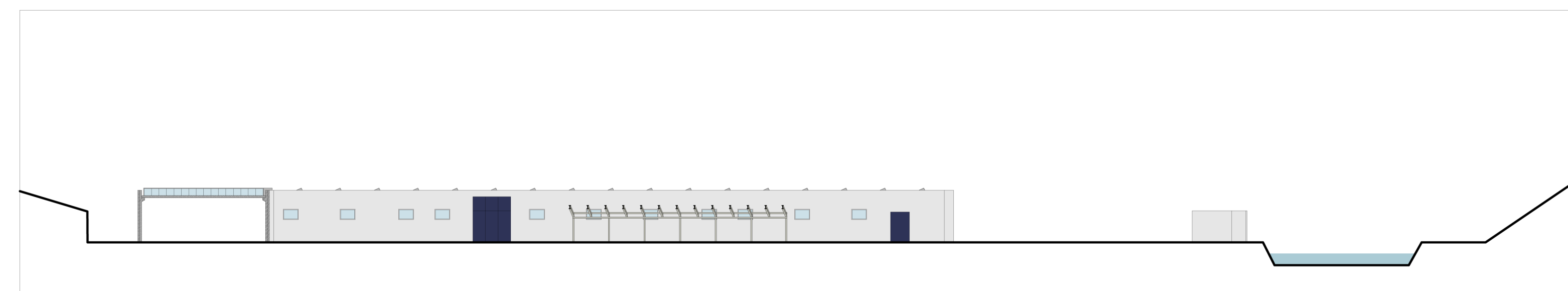

STATO DI FATTO - SEZIONE A_A

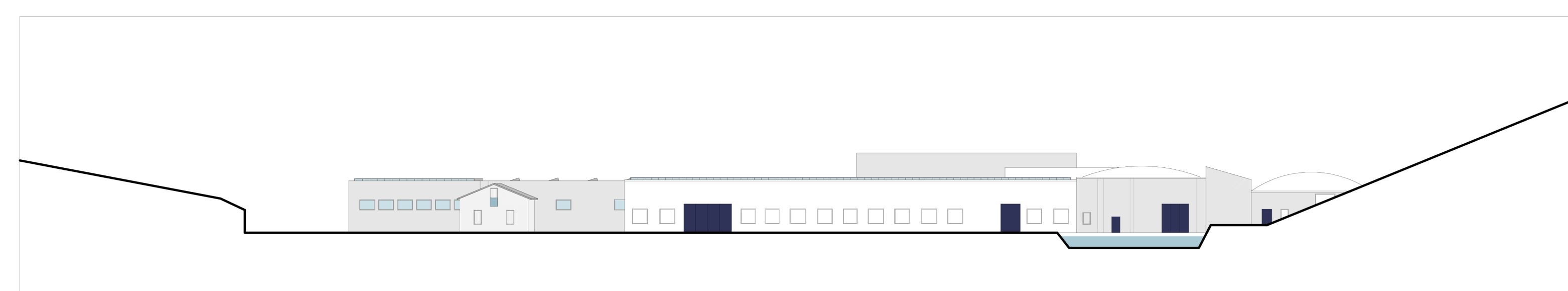

STATO DI FATTO - SEZIONE B_B

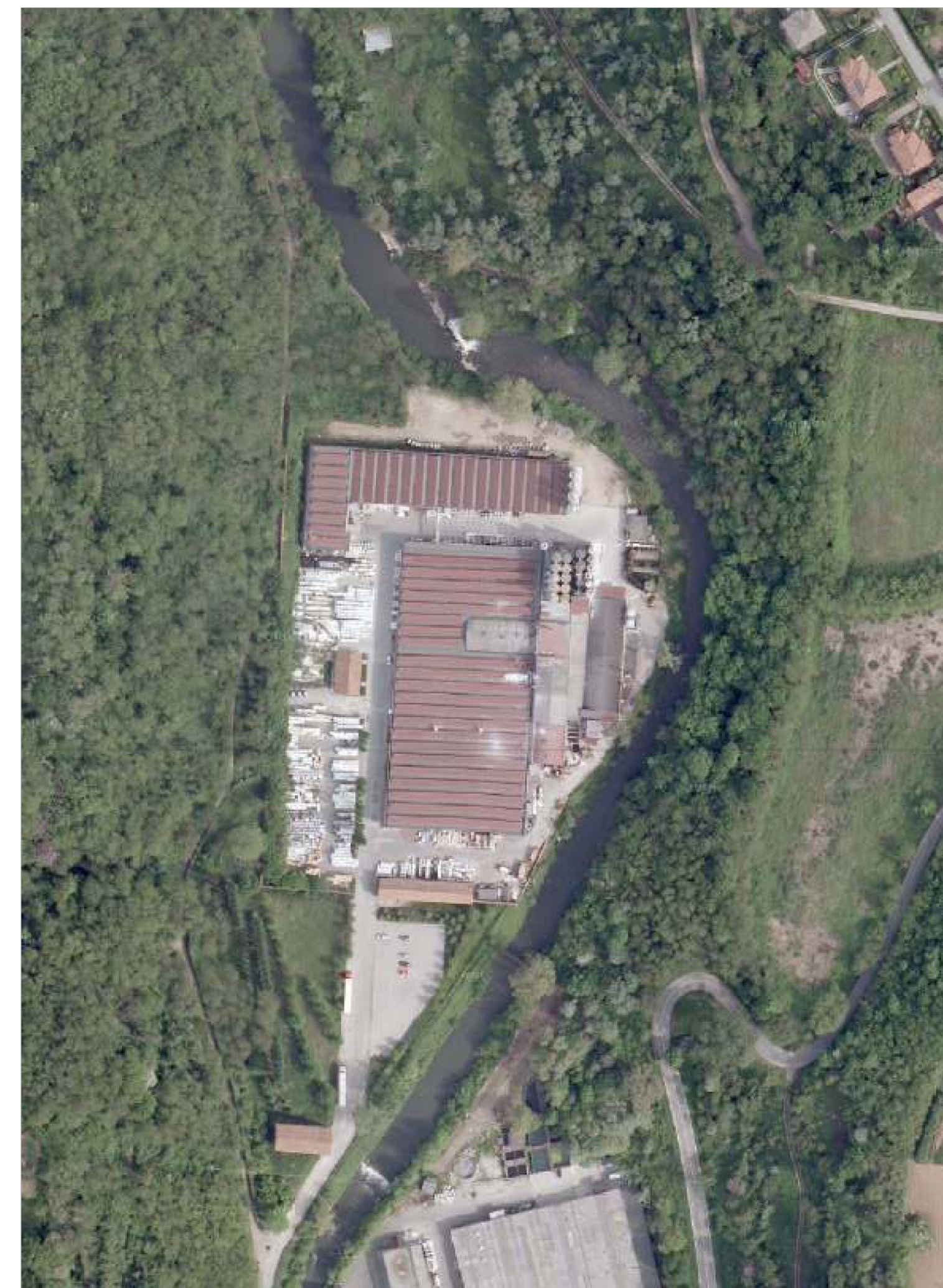

ORTOFOTO

Città di GIUSSANO
Provincia di Monza e Brianza

Parco Regionale della Valle del Lambro

Programma Integrato d' Intervento
con valenza di
Programma Convenzionato di Riquilificazione

Località Molino Principe

PROPRIETA' L.A.M.PLAST S.A.S
via Molino Principe n. 3
20833 Giussano (MB)

TECNICI

OGGETTO **STATO DI FATTO DITTA LAMPLAST**
planivolumetrico
ortofoto
sezioni A-A, B-B

Parere Motivato VAS:.....del..... data LUGLIO 2013 scala dis. tavola n°
Adozione: delibera.....del..... aggiornamenti 1:1000 - 1:500 **2.1**
Approvazione: delibera.....del.....

ARCHITETTURA COPPA ALFREDO
Architetto
PIANIFICAZIONE COPPA LORENZO
CONSULENZE Dott. in Pianificazione T.U.A.

Studio Coppa

Via IV Novembre, 7 22066 Mariano C.se (CO) TeleFax. 031.749860 - studio.coppa@hotmail.it - WWW.ARCHITETTICOPPA.IT