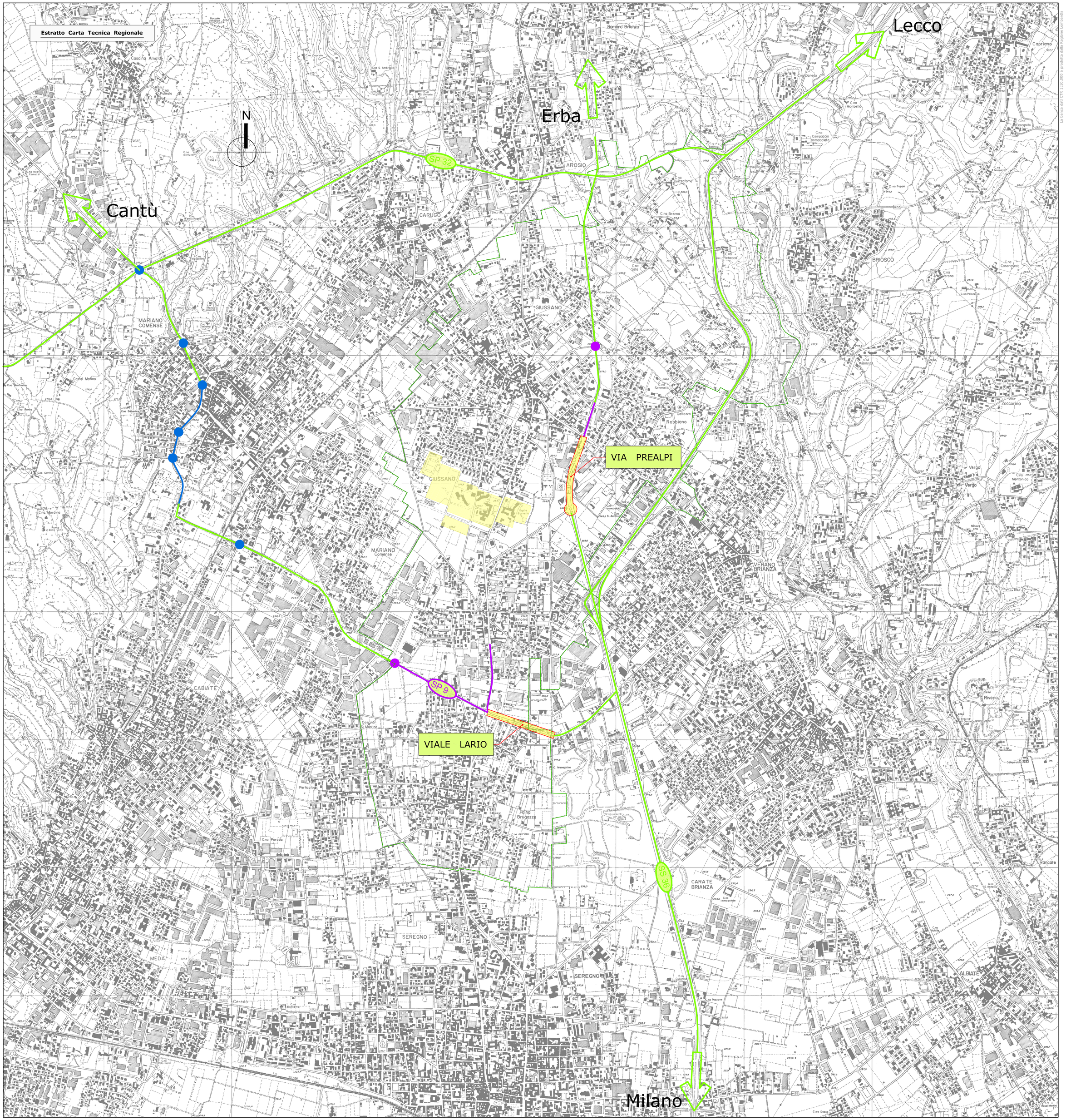

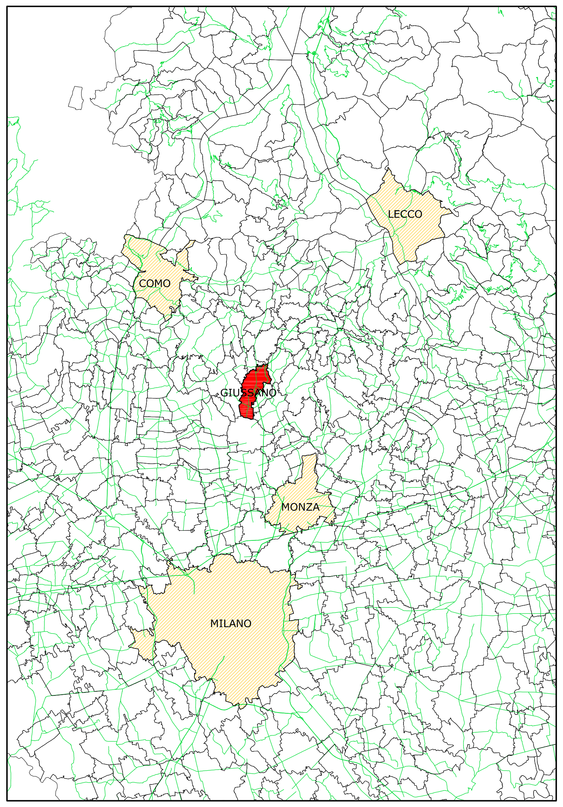

LEGENDA

- OPERE IN PROGETTO
- VIABILITA' PRINCIPALE
- CONFINI COMUNALI
- INTERVENTI SUGLI ASSI IN PROGETTO GIA' REALIZZATI DALLA CITTA' DI GIUSSANO
- INTERVENTI SUGLI ASSI IN PROGETTO GIA' REALIZZATI DAL COMUNE DI MARIANO COMENSE
- RECETTORI SENSIBILI (Ospedale, scuole, muncipio, area mercato, impianto natatorio)

TUTTI I DIRITTI SONO RISERVATI - Sono vietate la riproduzione e la trasmissione a terzi del presente disegno, dei calcoli e di ogni piano relativo, se non dietro espressa autorizzazione della proprietà, che in caso di trasgressione si riserva di procedere ai sensi di legge.

AEC-ESE-003-STR . dwg

CITTÀ DI GIUSSANO

SETTORE LL.PP. PATRIMONIO E AMBIENTE

SERVIZIO STRADE SERVIZI A RETE

OPERA

INTERVENTI DI POTENZIAMENTO DI VIALE LARIO E VIA PREALPI

FASE PROGETTUALE

DEFINITIVO - ESECUTIVO

ELABORATO GRAFICO (ANNEX Grafici)

TIPO ELABORATO

CARTA DI INDIVIDUAZIONE DELLE STRATEGICITÀ DELLA MOBILITÀ

Il Progettista

ingegneria online
Servizi Integrati di Ingegneria
Sede operativa: via San Rocco, 10
22066 Mariano Comense (CO)
Sede Legale: via Parini, 7 - 22100 Como
Tel. 031 746848 - Fax 031 3552502
home@ingegneriaonline.it - www.ingegneriaonline.it

Dott. Ing. **Massimiliano De Rose**
(Il Direttore Tecnico)

Geom. **Matteo Tagliabue**

Il Coordinatore per sicurezza in fase progettazione

Il Direttore dei Lavori

Il Responsabile Unico del Procedimento

Il Dirigente

L'Impresa esecutrice

Il Sindaco

Il Direttore Generale

AGGIORNAMENTI

N°	Data	Descrizione aggiornamento	Resp. aggiornam.	Resp. validazione

DATA

SCALA 1 : 10.000

TAVOLA N°. 3