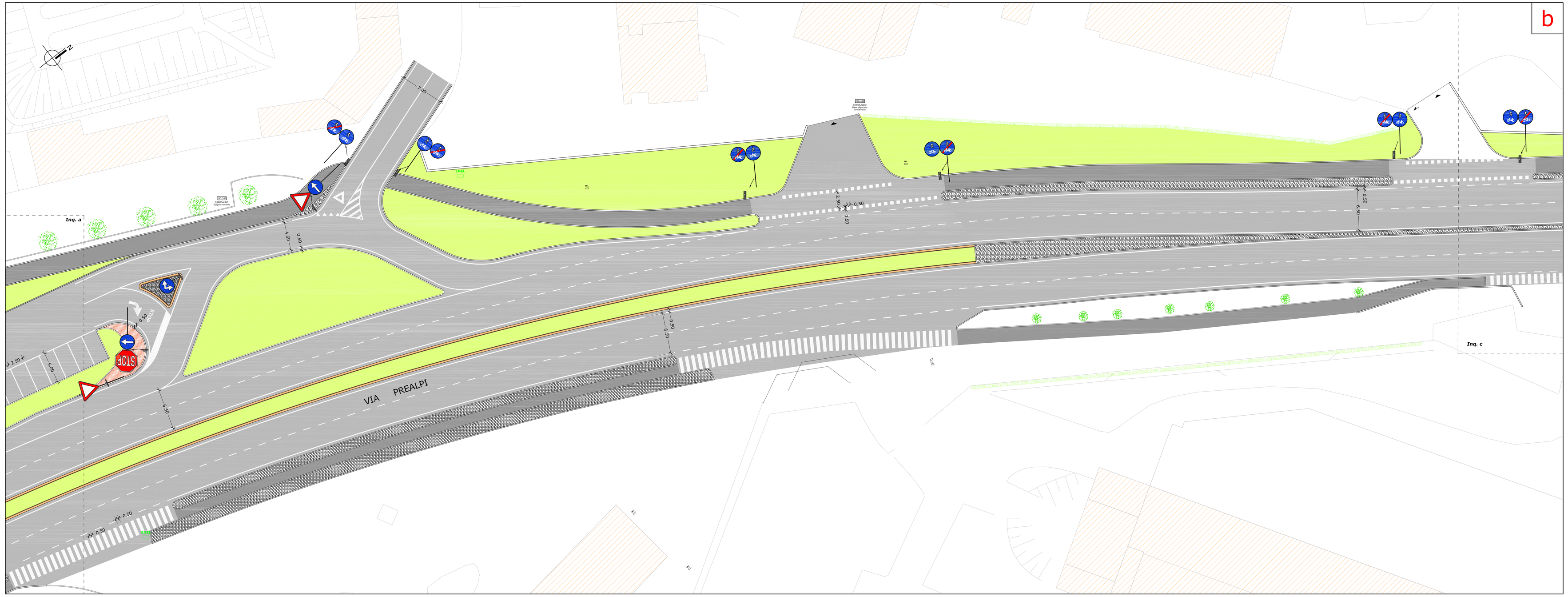

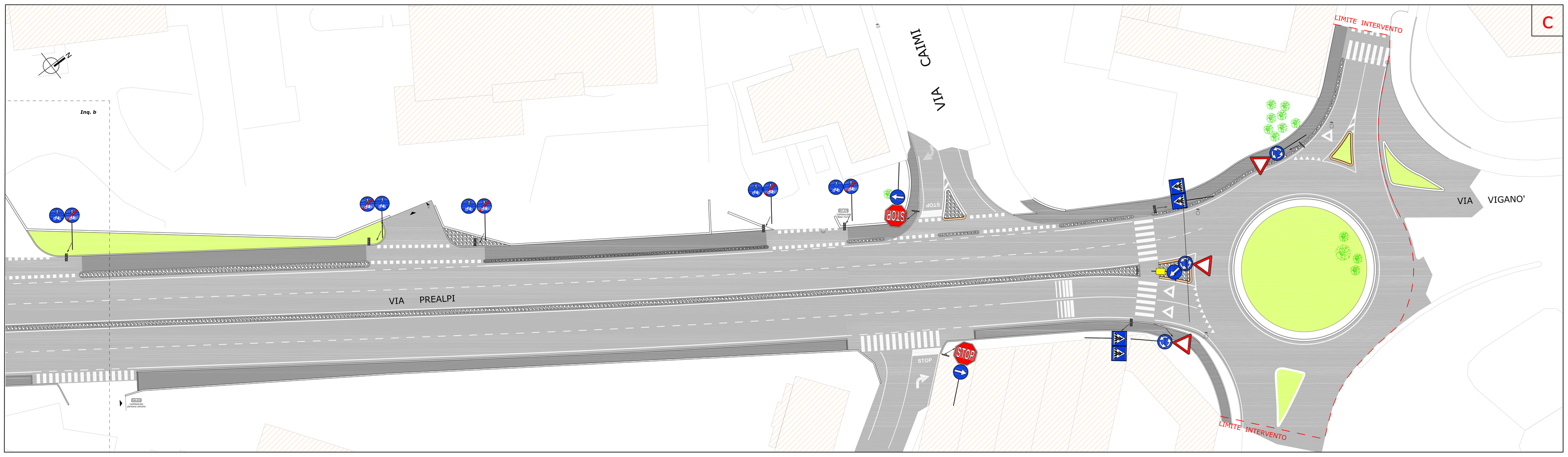

ABACO CARTELLI

SEGNALE	RIF. NCdS	NUMERO
	Art. 106 (Fig.II.36)	13
	Art. 107 (Fig.II.37)	3
	Art. 122 (Fig.II.80/c)	4
	Art. 122 (Fig.II.82/b)	2
	Art. 122 (Fig.II.84)	19
	Art. 122 (Fig.II.83)	1
	Art. 122 (Fig.II.88)	13
	Art. 122 (Fig.II.89)	12
	Art. 135 (Fig.II.303)	12
	Art. 177 (Fig.472)	6
	Art. 88 (Fig.13)	1
	Art. 135 (fig.324)	4

QUADRO D'ASSIEME

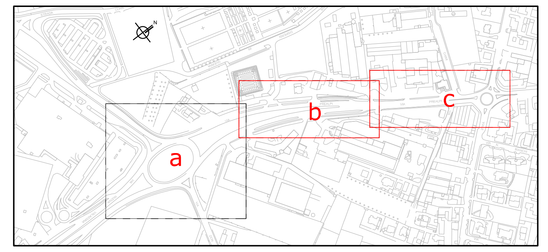

TUTTI I DIRITTI SONO RISERVATI - Sono vietate la riproduzione e la trasmissione a terzi del presente disegno, dei calcoli e di ogni piano relativo, se non dietro espressa autorizzazione della proprietà, che in caso di trasgressione si riserva di procedere ai sensi di legge.

AEC-ESE-009 2 2-SGN .dwg

CITTÀ DI GIUSSANO

SETTORE LL.PP. PATRIMONIO E AMBIENTE — **SERVIZIO STRADE SERVIZI A RETE**

OPERA: **INTERVENTI DI POTENZIAMENTO DI VIALE LARIO E VIA PREALPI**

FASE PROGETTUALE: **PROGETTO DEFINITIVO - ESECUTIVO**

DESIGNAZIONE ELABORATO: **PLANIMETRIA DI PROGETTO DELLA SEGNALETICA**
Intervento 2 - via Prealpi - Inquadramenti B e C

TIPO ELABORATO:

Il Progettista
ingegneria verde
Servizi Integrati di Ingegneria
Sede operativa: via San Rocco, 20
22066 Mariano Comense (CO)
Sede Legale: via Parini,7 - 22100 Como
Tel. 031 740468 - Fax 031 3552852
name@ingegneriaverde.it - www.ingegneriaverde.it

Dott. Ing. Massimiliano De Rose
(Il Direttore Tecnico)
Geom. Matteo Tagliabue

Il Coordinatore per sicurezza in fase progettazione

Il Direttore dei Lavori

Il Responsabile Unico del Procedimento

Il Dirigente

L'Impresa esecutrice

Il Sindaco

Il Direttore Generale

AGGIORNAMENTI				
N°	Data	Descrizione aggiornamento	Resp. aggiornam.	Resp. validazione

DATA

SCALA **1 : 200**

TAVOLA N°. **9.2.2**