



**CITTÀ DI  
GIUSSANO**

# **PIANO ESECUTIVO DI GESTIONE**

**2017 – 2018 – 2019**



## INTRODUZIONE

Il Piano Esecutivo di Gestione (P.E.G.) rappresenta lo strumento capace di introdurre negli Enti Locali la gestione programmata, di rendere chiari i compiti e certe le responsabilità di ciascuno.

Esso inoltre realizza il collegamento tra il bilancio e la struttura del Comune, così da rendere visibile la diffusione delle responsabilità, mediante l'attribuzione ai vari Dirigenti sia delle risorse che degli interventi catalogati in base al criterio di ripartizione per centri di responsabilità/costo.

La legittimazione giuridica di tale documento va individuata nel D.Lgs. n. 267/2000 che ha definitivamente introdotto nell'ambito della pubblica amministrazione il principio di separazione tra attività di indirizzo politico, di spettanza agli organi politici, ed attività gestionale, di spettanza agli organi burocratici.

Mediante il P.E.G. risulta chiara l'attività che dovrà essere impostata dai singoli Dirigenti durante l'esercizio finanziario al fine di portare a compimento gli obiettivi ed i programmi che l'Amministrazione Comunale ha individuato nell'ambito del bilancio 2017/2019. Tale attività trova risponda remunerativa nella retribuzione di risultato ai sensi del D.Lgs. n. 150/2009 la cui applicazione è obbligatoria a valere dal 2011 attraverso l'approvazione del Piano delle Performance.

La presente formulazione di P.E.G. prevede l'assegnazione ai Dirigenti delle risorse finanziarie (quote di entrate e di spese di bilancio) così che ogni centro di responsabilità configura come una piccola azienda che può operare in autonomia all'interno della grande azienda del Comune.

I Dirigenti potranno assumere altresì gli impegni pluriennali per la spesa di parte corrente.

Il P.E.G. è inoltre arricchito dei seguenti elementi:

- individuazione dei centri di costo assegnati ai singoli capitoli per l'elaborazione di un corretto controllo di gestione;
- individuazione dei centri di responsabilità politiche e dei relativi responsabili;
- riferimento al bilancio annuale e pluriennale con le indicazioni: delle previsioni definitive esercizio 2016, delle previsioni esercizio 2017, delle previsioni di bilancio pluriennale esercizi 2018/2019.

Giussano, 18 aprile 2017

IL SEGRETARIO GENERALE  
Filippo Ballatore

IL SINDACO  
Matteo Riva

# INDICE

ORGANIGRAMMA	pag.	4
REFERENTI POLITICI	pag.	5
REFERENTI TECNICI PER CENTRI DI RESPONSABILITA'	pag.	6
SETTORE ORGANIZZAZIONE, PROGRAMMAZIONE E CONTROLLI	pag.	7
SETTORE ECONOMICO FINANZIARIO E SERVIZI ALLA PERSONA	pag.	18
SETTORE PIANIFICAZIONE E GESTIONE DEL TERRITORIO	pag.	89
SETTORE SICUREZZA DEL TERRITORIO E DEI CITTADINI	pag.	139
TUTTI I SETTORI	pag.	163

# ORGANIGRAMMA

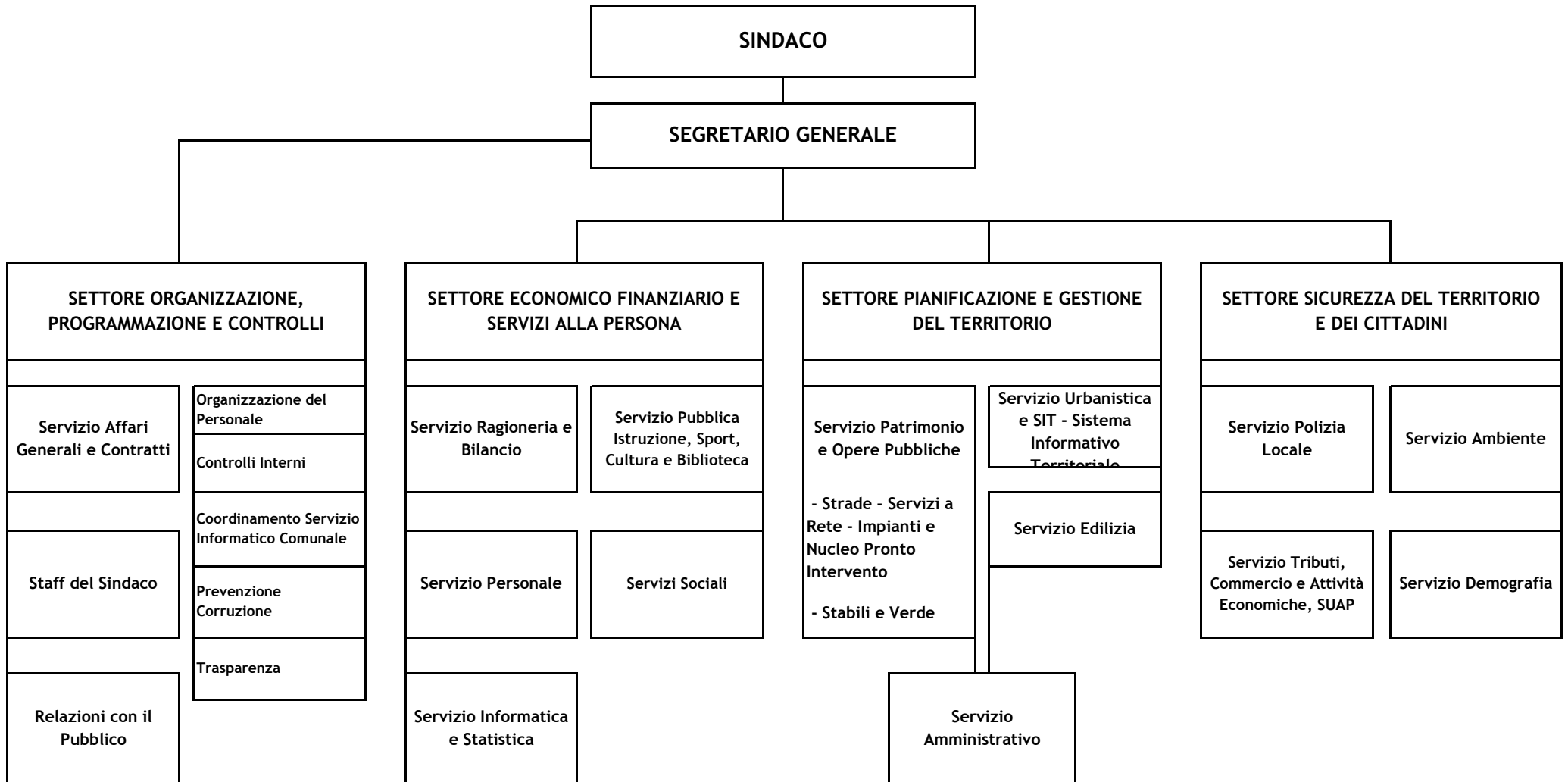

## **REFERENTI POLITICI**

<b>Responsabile Politico</b>	<b>Area di competenza</b>
Matteo Riva <b>Sindaco</b>	Cultura
Emilio Antonio Nespoli <b>Assessore – Vice Sindaco</b>	Servizi Sociali, Politiche abitative, Edilizia Pubblica, Associazioni, Risorse Umane
Emanuela Bellotti <b>Assessore</b>	Urbanistica, Edilizia Privata
Elisa Grosso <b>Assessore</b>	Istruzione, Sport, Politiche Giovanili, Mobilità, Pari Opportunità, Legalità
Roberto Soloni <b>Assessore</b>	Lavori Pubblici, Patrimonio, Ambiente
Stefano Viganò <b>Assessore</b>	Bilancio, Finanza e Tributi, Partecipate, Finanziamenti Europei e Regionali, Lavoro, Commercio e Attività Produttive

## **REFERENTI TECNICI**

<b>Settore Organizzazione, Programmazione e Controlli</b>	<b>Segretario Generale Filippo Ballatore</b>
Comprende i Servizi	<ul style="list-style-type: none"><li>- Affari Generali e Contratti</li><li>- Staff del Sindaco</li><li>- Relazioni con il Pubblico</li><li>- Organizzazione del Personale</li><li>- Controlli Interni</li><li>- Coordinamento Servizio Informatico Comunale</li><li>- Trasparenza e Integrità</li><li>- Prevenzione della Corruzione</li><li>- Nucleo di Valutazione</li></ul>
<b>Settore Economico Finanziario e Servizi alla Persona</b>	<b>Dirigente Marco Raffaele Casati</b>
Comprende i Servizi	<ul style="list-style-type: none"><li>- Ragioneria e Bilancio</li><li>- Personale</li><li>- Informatica e Statistica</li><li>- Pubblica Istruzione, Sport, Cultura e Biblioteca</li><li>- Servizi Sociali – Asilo Nido</li></ul>
<b>Settore Pianificazione e Gestione del Territorio</b>	<b>Dirigente Ambrogio Mantegazza</b>
Comprende i Servizi	<ul style="list-style-type: none"><li>- Patrimonio e Opere Pubbliche (Strade, Servizi a Rete, Impianti, Nucleo Pronto Intervento, Stabili e Verde)</li><li>- Urbanistica e Sit</li><li>- Edilizia</li><li>- Amministrativo</li></ul>
<b>Settore Sicurezza del Territorio e dei Cittadini</b>	<b>Dirigente Comandante Martino De Vita</b>
Comprende i Servizi	<ul style="list-style-type: none"><li>- Polizia Locale</li><li>- Tributi, Commercio e Attività Economiche, SUAP</li><li>- Ambiente</li><li>- Demografia</li></ul>

## PIANO ESECUTIVO DI GESTIONE 2017-2018-2019

Centro di Responsabilità

**SETTORE ORGANIZZAZIONE,  
PROGRAMMAZIONE E CONTROLLI**

Responsabile

Segretario Generale  
Dott. Filippo Ballatore

**RESPONS. SERV. SEGRETARIO - ORGANIZZAZIONE, PROGRAMMAZIONE E CONTROLLI**

TITOLO	TIPOLOGIA	CATEGORIA	CODICE CAPITOLO	DENOMINAZIONE	RESIDUI PRESUNTI AL TERMINE DELL'ESERCIZIO PRECEDENTE QUELLO CUI SI RIFERISCE IL BILANCIO		PREVISIONI DEFINITIVE DELL'ANNO PRECEDENTE QUELLO CUI SI RIFERISCE IL BILANCIO	PREVISIONI DEL BILANCIO PLURIENNALE		
								Previsioni dell'anno cui si riferisce il bilancio	Previsioni dell'anno 2018	Previsioni dell'anno 2019
<b>TITOLO 2:</b>				<b>Trasferimenti correnti</b>						
<b>TIPOLOGIA 101:</b>				<b>Trasferimenti correnti da Amministrazioni pubbliche</b>						
<b>CATEGORIA 2:</b>				<b>Trasferimenti correnti da Amministrazioni LOCALI</b>						
2	101	2	142200	ENTRATE DA REGIONE LOMBARDIA PER PROGETTO "PIANO TERRITORIALE ORARI" (SI VEDANO SPESE 23170, 42450, 21430)	0,00	competenza cassa	23.700,00	0,00 0,00	0,00	0,00
2	101	2	142600	ENTRATE DA REGIONE LOMBARDIA PER PROGETTO "RICOMINCIO DA QUI" (FINALIZZATO A SPESA 74850)	0,00	competenza cassa	7.500,00	7.500,00 7.500,00	0,00	0,00
<b>Totale CATEGORIA 2 - Trasferimenti correnti da Amministrazioni LOCALI</b>					<b>0,00</b>	<b>competenza cassa</b>	<b>31.200,00</b>	<b>7.500,00 7.500,00</b>	<b>0,00</b>	<b>0,00</b>
<b>Totale TIPOLOGIA 101 - Trasferimenti correnti da Amministrazioni pubbliche</b>					<b>0,00</b>	<b>competenza cassa</b>	<b>31.200,00</b>	<b>7.500,00 7.500,00</b>	<b>0,00</b>	<b>0,00</b>
<b>Totale TITOLO 2 - Trasferimenti correnti</b>					<b>0,00</b>	<b>competenza cassa</b>	<b>31.200,00</b>	<b>7.500,00 7.500,00</b>	<b>0,00</b>	<b>0,00</b>
<b>TITOLO 3:</b>				<b>Entrate extratributarie</b>						
<b>TIPOLOGIA 100:</b>				<b>Vendita di beni e servizi e proventi derivanti dalla gestione dei beni</b>						
<b>CATEGORIA 2:</b>				<b>Entrate dalla vendita e dall'erogazione di servizi</b>						
3	100	2	146400	DIRITTI SEGRETERIA - UFF.SEGRETERIA	0,00	competenza cassa	15.000,00	15.000,00 15.000,00	15.000,00	15.000,00
3	100	2	146500	ENTRATE DA ALTRI ENTI PER ATTI NOTIFICATI PER LORO CONTO TRAMITE MESSI COMUNALI	0,00	competenza cassa	1.000,00	1.000,00 1.000,00	1.000,00	1.000,00
3	100	2	149400	PROVENTI PERIODICO COMUNALE (ENTRATA RILEVANTE AI FINI IVA)	8.832,75	competenza cassa	0,00	0,00 2.533,36	0,00	0,00
<b>Totale CATEGORIA 2 - Entrate dalla vendita e dall'erogazione di servizi</b>					<b>8.832,75</b>	<b>competenza cassa</b>	<b>16.000,00</b>	<b>16.000,00 18.533,36</b>	<b>16.000,00</b>	<b>16.000,00</b>
<b>Totale TIPOLOGIA 100 - Vendita di beni e servizi e proventi derivanti dalla gestione dei beni</b>					<b>8.832,75</b>	<b>competenza cassa</b>	<b>16.000,00</b>	<b>16.000,00 18.533,36</b>	<b>16.000,00</b>	<b>16.000,00</b>
<b>TIPOLOGIA 500:</b>				<b>Rimborsi e altre entrate correnti</b>						
<b>CATEGORIA 99:</b>				<b>Altre entrate correnti n.a.c.</b>						
3	500	99	150660	ENTRATE PER RIMBORSO DA PARTE DI DITTE VINCITRICI DI GARE D'APPALTO DELLE SPESE PER LA PUBBLICAZIONE DEI BANDI (ENTRATA 150660 FINALIZZATA A SPESA 22550)	798,28	competenza cassa	5.000,00	5.000,00 4.300,05	5.000,00	5.000,00
3	500	99	158790	ENTRATE DA RECUPERI PER IMPOSTE E TASSE A CARICO DI OPERATORI COMMERCIALI (BAR LAGHETTO E BAR MUNICIPIO) (ENTRATA 158790 FINALIZZATA A SPESA 7820)	0,00	competenza cassa	500,00	500,00 500,00	500,00	500,00
3	500	99	158930	ENTRATE DA INQUILINI RESIDENTI IN EDIFICI NON ERP E IN LARGO EUROPA PER SPESE ANTICIPATE DAL COMUNE PER IMPOSTE E TASSE (ENTRATA 158930 FINALIZZATA A SPESA 58770)	693,99	competenza cassa	1.000,00	1.000,00 938,87	1.000,00	1.000,00



**RESPONS. SERV. SEGRETARIO - ORGANIZZAZIONE, PROGRAMMAZIONE E CONTROLLI (segue)**

TITOLO	TIPOLOGIA	CATEGORIA	CODICE CAPITOLO	DENOMINAZIONE	RESIDUI PRESUNTI AL TERMINE DELL'ESERCIZIO PRECEDENTE QUELLO CUI SI RIFERISCE IL BILANCIO		PREVISIONI DEFINITIVE DELL'ANNO PRECEDENTE QUELLO CUI SI RIFERISCE IL BILANCIO	PREVISIONI DEL BILANCIO PLURIENNALE		
								Previsioni dell'anno cui si riferisce il bilancio	Previsioni dell'anno 2018	Previsioni dell'anno 2019
				<b>Totale CATEGORIA 99 - Altre entrate correnti n.a.c.</b>	<b>1.492,27</b>	<b>competenza cassa</b>	<b>6.500,00</b>	<b>6.500,00</b> <b>5.738,92</b>	<b>6.500,00</b>	<b>6.500,00</b>
				<b>Totale TIPOLOGIA 500 - Rimborsi e altre entrate correnti</b>	<b>1.492,27</b>	<b>competenza cassa</b>	<b>6.500,00</b>	<b>6.500,00</b> <b>5.738,92</b>	<b>6.500,00</b>	<b>6.500,00</b>
				<b>Totale TITOLO 3 - Entrate extratributarie</b>	<b>10.325,02</b>	<b>competenza cassa</b>	<b>22.500,00</b>	<b>22.500,00</b> <b>24.272,28</b>	<b>22.500,00</b>	<b>22.500,00</b>
<b>TITOLO 9:</b>				<b>Entrate per conto di terzi e partite di giro</b>						
<b>TIPOLOGIA 200:</b>				<b>Entrate per conto terzi</b>						
<b>CATEGORIA 4:</b>				<b>Depositi di/presso terzi</b>						
9	200	4	181000	DEPOSITO SPESE CONTRATTUALI ED ASTE (ENTRATA 181000 FINALIZZATA A SPESA 133400)	294,00	competenza cassa	50.000,00	50.000,00 50.294,00	50.000,00	50.000,00
				<b>Totale CATEGORIA 4 - Depositi di/presso terzi</b>	<b>294,00</b>	<b>competenza cassa</b>	<b>50.000,00</b>	<b>50.000,00</b> <b>50.294,00</b>	<b>50.000,00</b>	<b>50.000,00</b>
				<b>Totale TIPOLOGIA 200 - Entrate per conto terzi</b>	<b>294,00</b>	<b>competenza cassa</b>	<b>50.000,00</b>	<b>50.000,00</b> <b>50.294,00</b>	<b>50.000,00</b>	<b>50.000,00</b>
				<b>Totale TITOLO 9 - Entrate per conto di terzi e partite di giro</b>	<b>294,00</b>	<b>competenza cassa</b>	<b>50.000,00</b>	<b>50.000,00</b> <b>50.294,00</b>	<b>50.000,00</b>	<b>50.000,00</b>
				<b>Totale RESPONS. SEGRETARIO - ORGANIZZAZIONE, PROGRAMMAZIONE E CONTROLLI</b>	<b>10.619,02</b>	<b>competenza cassa</b>	<b>103.700,00</b>	<b>80.000,00</b> <b>82.066,28</b>	<b>72.500,00</b>	<b>72.500,00</b>

**RESPONS. SERV. SEGRETARIO - ORGANIZZAZIONE, PROGRAMMAZIONE E CONTROLLI**

MISSIONE	PROGRAMMA	TITOLO	MACROAGGR.	CODICE CAPITOLO	DENOMINAZIONE	RESIDUI PRESUNTI AL TERMINE DELL'ESERCIZIO PRECEDENTE QUELLO CUI SI RIFERISCE IL BILANCIO		PREVISIONI DEFINITIVE DELL'ANNO PRECEDENTE QUELLO CUI SI RIFERISCE IL BILANCIO	PREVISIONI DEL BILANCIO PLURIENNALE		
									Previsioni dell'anno cui si riferisce il bilancio	Previsioni dell'anno 2018	Previsioni dell'anno 2019
<b>MISSIONE 1:</b>					<b>Servizi istituzionali, generali e di gestione</b>						
<b>PROGRAMMA 1:</b>					<b>Organi istituzionali</b>						
<b>TITOLO 1:</b>					<b>Spese correnti</b>						
<b>MACROAGGREGATO 3:</b>					<b>Acquisto di beni e servizi</b>						
1	1	1	3	000200	SPESE PER ACQUISTO DI BENI DI CONSUMO PER FESTE E SOLENNITA' NAZIONALI	0,00	competenza di cui già imp. di cui F.P.V. cassa	2.500,00 0,00 0,00 1.500,00	1.500,00 0,00 0,00 1.500,00	1.500,00 0,00 0,00 1.500,00	1.500,00 0,00 0,00 1.500,00
1	1	1	3	000250	SPESE PER ACQUISTO DI BENI PER ORGANI ISTITUZIONALI (MANIFESTI CONVOCAZIONE CONSIGLIO ECC.) - ACQUISTO DI BENI E SERVIZI	0,00	competenza di cui già imp. di cui F.P.V. cassa	2.500,00 0,00 0,00 2.500,00	2.500,00 0,00 0,00 2.500,00	2.500,00 0,00 0,00 2.500,00	2.500,00 0,00 0,00 2.500,00
1	1	1	3	000650	SPESE PER RAPPRESENTANZA (BUDGET DL 78/2010) - ACQUISTO DI BENI E SERVIZI	0,00	competenza di cui già imp. di cui F.P.V. cassa	300,00 0,00 0,00 300,00	300,00 0,00 0,00 300,00	300,00 0,00 0,00 300,00	300,00 0,00 0,00 300,00
1	1	1	3	000800	SPESE PER INDENNITA' SINDACO ED ASSESSORI - ACQUISTO DI BENI E SERVIZI	0,00	competenza di cui già imp. di cui F.P.V. cassa	96.000,00 0,00 0,00 96.600,00	96.600,00 0,00 0,00 96.600,00	96.600,00 0,00 0,00 96.600,00	96.600,00 0,00 0,00 96.600,00
1	1	1	3	000960	SPESE PER TRASCRIZIONI CONSIGLIO COMUNALE - ACQUISTO DI BENI E SERVIZI	450,11	competenza di cui già imp. di cui F.P.V. cassa	3.000,00 0,00 0,00 3.450,11	3.000,00 0,00 0,00 3.450,11	3.000,00 0,00 0,00 3.000,00	3.000,00 0,00 0,00 3.000,00
1	1	1	3	000970	SPESE PER CONSERVAZIONE ATTI - ACQUISTO DI BENI E SERVIZI	0,00	competenza di cui già imp. di cui F.P.V. cassa	1.100,00 0,00 0,00 5.000,00	5.000,00 0,00 0,00 5.000,00	5.000,00 0,00 0,00 5.000,00	5.000,00 0,00 0,00 5.000,00
1	1	1	3	000980	SPESE PER SERVIZI PER IL FUNZIONAMENTO DEGLI ORGANI ISTITUZIONALI DEL COMUNE - ACQUISTO DI BENI E SERVIZI	654,48	competenza di cui già imp. di cui F.P.V. cassa	2.000,00 0,00 0,00 2.154,48	1.500,00 214,32 0,00 2.154,48	1.500,00 0,00 0,00 1.500,00	1.500,00 0,00 0,00 1.500,00
1	1	1	3	001000	SPESE PER COMPENSO CONSIGLIERI - ACQUISTO DI BENI E SERVIZI	1.503,07	competenza di cui già imp. di cui F.P.V. cassa	4.000,00 0,00 0,00 5.503,07	4.000,00 0,00 0,00 5.503,07	4.000,00 0,00 0,00 4.000,00	4.000,00 0,00 0,00 4.000,00
<b>Totale MACROAGGREGATO 3 - Acquisto di beni e servizi</b>						<b>2.607,66</b>	<b>competenza di cui già di cui F.P.V. cassa</b>	<b>111.400,00 214,32 0,00 117.007,66</b>	<b>114.400,00 214,32 0,00 114.400,00</b>	<b>114.400,00 0,00 0,00 114.400,00</b>	<b>114.400,00 0,00 0,00 114.400,00</b>
<b>MACROAGGREGATO 4:</b>					<b>Trasferimenti correnti</b>						

**RESPONS. SERV. SEGRETARIO - ORGANIZZAZIONE, PROGRAMMAZIONE E CONTROLLI (segue)**

MISSIONE	PROGRAMMA	TITOLO	MACROAGGR.	CODICE CAPITOLO	DENOMINAZIONE	RESIDUI PRESUNTI AL TERMINE DELL'ESERCIZIO PRECEDENTE QUELLO CUI SI RIFERISCE IL BILANCIO		PREVISIONI DEFINITIVE DELL'ANNO PRECEDENTE QUELLO CUI SI RIFERISCE IL BILANCIO	PREVISIONI DEL BILANCIO PLURIENNALE		
									Previsioni dell'anno cui si riferisce il bilancio	Previsioni dell'anno 2018	Previsioni dell'anno 2019
1	1	1	4	003200	SPESA PER CONTRIBUTI ASSOCIATIVI VARI (ANCI, FONDAZIONE ENTI LOCALI UPEL,ANUSCA, ASSOCIAZIONE AVVISO PUBBLICO,ANUTEL, COORDINAMENTO ENTI LOCALI PER LA PACE) - TRASFERIMENTI CORRENTI	0,00	competenza di cui già imp. di cui F.P.V. cassa	9.700,00 0,00 0,00 9.700,00	9.700,00 0,00 0,00 9.700,00	9.700,00 0,00 0,00 9.700,00	9.700,00 0,00 0,00 9.700,00
1	1	1	4	003250	SPESA PER TRASFERIMENTI CONCERNENTI I CONTRIBUTI PER GLI AMMINISTRATORI IN ASPETTATIVA	0,00	competenza di cui già imp. di cui F.P.V. cassa	12.700,00 0,00 0,00 0,00	0,00 0,00 0,00 0,00	5.000,00 0,00 0,00 0,00	5.000,00 0,00 0,00 0,00
<b>Totale MACROAGGREGATO 4 - Trasferimenti correnti</b>						<b>0,00</b>	<b>competenza di cui già di cui F.P.V. cassa</b>	<b>22.400,00 0,00 0,00 9.700,00</b>	<b>9.700,00 0,00 0,00 9.700,00</b>	<b>14.700,00 0,00 0,00 0,00</b>	<b>14.700,00 0,00 0,00 0,00</b>
<b>Totale TITOLO 1 - Spese correnti</b>						<b>2.607,66</b>	<b>competenza di cui già di cui F.P.V. cassa</b>	<b>133.800,00 214,32 0,00 126.707,66</b>	<b>124.100,00 214,32 0,00 126.707,66</b>	<b>129.100,00 0,00 0,00 0,00</b>	<b>129.100,00 0,00 0,00 0,00</b>
<b>Totale PROGRAMMA 1 - Organi istituzionali</b>						<b>2.607,66</b>	<b>competenza di cui già di cui F.P.V. cassa</b>	<b>133.800,00 214,32 0,00 126.707,66</b>	<b>124.100,00 214,32 0,00 126.707,66</b>	<b>129.100,00 0,00 0,00 0,00</b>	<b>129.100,00 0,00 0,00 0,00</b>
<b>PROGRAMMA 2:</b>		<b>Segreteria generale</b>									
<b>TITOLO 1:</b>		<b>Spese correnti</b>									
<b>MACROAGGREGATO 2:</b>		<b>Imposte e tasse a carico dell'ente</b>									
1	2	1	2	007810	SPESA PER IMPOSTE DI REGISTRO A CARICO DEL COMUNE PER IMMOBILI NON ADIBITI A RESIDENZA	0,00	competenza di cui già imp. di cui F.P.V. cassa	1.000,00 0,00 0,00 700,00	700,00 0,00 0,00 700,00	700,00 0,00 0,00 700,00	700,00 0,00 0,00 700,00
1	2	1	2	007820	FONDO PER IMPOSTE E TASSE A CARICO DI OPERATORI COMMERCIALI (BAR LAGHETTO, BAR MUNICIPIO) (SPESA 7820 FINALIZZATA A ENTRATA 158790)	0,00	competenza di cui già imp. di cui F.P.V. cassa	500,00 0,00 0,00 500,00	500,00 0,00 0,00 500,00	500,00 0,00 0,00 500,00	500,00 0,00 0,00 500,00
<b>Totale MACROAGGREGATO 2 - Imposte e tasse a carico dell'ente</b>						<b>0,00</b>	<b>competenza di cui già di cui F.P.V. cassa</b>	<b>1.500,00 0,00 0,00 1.200,00</b>	<b>1.200,00 0,00 0,00 1.200,00</b>	<b>1.200,00 0,00 0,00 0,00</b>	<b>1.200,00 0,00 0,00 0,00</b>
<b>MACROAGGREGATO 3:</b>		<b>Acquisto di beni e servizi</b>									
1	2	1	3	006600	SPESA PER ACQUISTO DI VESTIARIO PER MESSI E COMMESSI- ACQUISTO DI BENI E SERVIZI	2.327,76	competenza di cui già imp. di cui F.P.V. cassa	3.500,00 0,00 0,00 5.167,76	2.840,00 0,00 0,00 5.167,76	0,00 0,00 0,00 0,00	0,00 0,00 0,00 0,00

**RESPONS. SERV. SEGRETARIO - ORGANIZZAZIONE, PROGRAMMAZIONE E CONTROLLI (segue)**

MISSIONE	PROGRAMMA	TITOLO	MACROAGGR.	CODICE CAPITOLO	DENOMINAZIONE	RESIDUI PRESUNTI AL TERMINE DELL'ESERCIZIO PRECEDENTE QUELLO CUI SI RIFERISCE IL BILANCIO		PREVISIONI DEFINITIVE DELL'ANNO PRECEDENTE QUELLO CUI SI RIFERISCE IL BILANCIO	PREVISIONI DEL BILANCIO PLURIENNALE		
									Previsioni dell'anno cui si riferisce il bilancio	Previsioni dell'anno 2018	Previsioni dell'anno 2019
1	2	1	3	006800	SPESE PER ABBONAMENTI A BANCHE DATI E PUBBLICAZIONI ON LINE PER UFFICI E SERVIZI COMUNALI - ACQUISTO DI BENI E SERVIZI	0,00	competenza di cui già imp. di cui F.P.V. cassa	4.700,00 0,00 0,00 4.700,00	4.700,00 0,00 0,00 4.700,00	4.700,00 0,00 0,00 4.700,00	4.700,00 0,00 0,00 4.700,00
1	2	1	3	007200	SPESE PER L'ACQUISTO DI GIORNALI, RIVISTE E PUBBLICAZIONI- ACQUISTO DI BENI E SERVIZI	552,99	competenza di cui già imp. di cui F.P.V. cassa	5.600,00 378,20 0,00 4.227,99	3.675,00 378,20 0,00 4.227,99	3.600,00 0,00 0,00 3.600,00	3.600,00 0,00 0,00 3.600,00
1	2	1	3	008600	SPESE PER ARCHIVIO COMUNALE - ACQUISTO DI BENI E SERVIZI	1.942,25	competenza di cui già imp. di cui F.P.V. cassa	10.500,00 0,00 0,00 12.413,25	10.471,00 0,00 0,00 12.413,25	10.500,00 10.500,00 0,00 10.500,00	10.500,00 0,00 0,00 10.500,00
1	2	1	3	009020	SPESE PER FORMAZIONE SPECIALISTICA ED OBBLIGATORIA (ANTICORRUZIONE ECC.)	0,00	competenza di cui già imp. di cui F.P.V. cassa	2.000,00 0,00 0,00 1.500,00	1.500,00 0,00 0,00 1.500,00	2.000,00 0,00 0,00 2.000,00	2.000,00 0,00 0,00 2.000,00
<b>Totale MACROAGGREGATO 3 - Acquisto di beni e servizi</b>						<b>4.823,00</b>	<b>competenza di cui già di cui F.P.V. cassa</b>	<b>26.300,00 378,20 0,00 28.009,00</b>	<b>23.186,00 378,20 0,00 28.009,00</b>	<b>20.800,00 10.500,00 0,00 20.800,00</b>	<b>20.800,00 0,00 0,00 20.800,00</b>
<b>Totale TITOLO 1 - Spese correnti</b>						<b>4.823,00</b>	<b>competenza di cui già di cui F.P.V. cassa</b>	<b>27.800,00 378,20 0,00 29.209,00</b>	<b>24.386,00 378,20 0,00 29.209,00</b>	<b>22.000,00 10.500,00 0,00 22.000,00</b>	<b>22.000,00 0,00 0,00 22.000,00</b>
<b>Totale PROGRAMMA 2 - Segreteria generale</b>						<b>4.823,00</b>	<b>competenza di cui già di cui F.P.V. cassa</b>	<b>27.800,00 378,20 0,00 29.209,00</b>	<b>24.386,00 378,20 0,00 29.209,00</b>	<b>22.000,00 10.500,00 0,00 22.000,00</b>	<b>22.000,00 0,00 0,00 22.000,00</b>
<b>PROGRAMMA 7:</b>											
<b>TITOLO 1:</b>											
<b>MACROAGGREGATO 3:</b>											
1	7	1	3	021430	FONDO PER SERVIZI IN CAPO A URP PER PROGETTO REGIONALE "PIANO TERRITORIALE ORARI" (FINALIZZATO A ENTRATA 142200 CON SPESE 23170 21430 42450)	0,00	competenza di cui già imp. di cui F.P.V. cassa	0,00 0,00 0,00 4.500,00	4.500,00 0,00 0,00 4.500,00	5.500,00 0,00 0,00 5.500,00	0,00 0,00 0,00 0,00
<b>Totale MACROAGGREGATO 3 - Acquisto di beni e servizi</b>						<b>0,00</b>	<b>competenza di cui già di cui F.P.V. cassa</b>	<b>0,00 0,00 0,00 4.500,00</b>	<b>4.500,00 0,00 0,00 4.500,00</b>	<b>5.500,00 0,00 0,00 5.500,00</b>	<b>0,00 0,00 0,00 0,00</b>

**RESPONS. SERV. SEGRETARIO - ORGANIZZAZIONE, PROGRAMMAZIONE E CONTROLLI (segue)**

MISSIONE	PROGRAMMA	TITOLO	MACROAGGR.	CODICE CAPITOLO	DENOMINAZIONE	RESIDUI PRESUNTI AL TERMINE DELL'ESERCIZIO PRECEDENTE QUELLO CUI SI RIFERISCE IL BILANCIO		PREVISIONI DEFINITIVE DELL'ANNO PRECEDENTE QUELLO CUI SI RIFERISCE IL BILANCIO	PREVISIONI DEL BILANCIO PLURIENNALE		
									Previsioni dell'anno cui si riferisce il bilancio	Previsioni dell'anno 2018	Previsioni dell'anno 2019
<b>Totale TITOLO 1 - Spese correnti</b>						<b>0,00</b>	<b>competenza</b>	<b>0,00</b>	<b>4.500,00</b>	<b>5.500,00</b>	<b>0,00</b>
							<b>di cui già</b>		<b>0,00</b>	<b>0,00</b>	<b>0,00</b>
							<b>di cui F.P.V.</b>	<b>0,00</b>	<b>0,00</b>	<b>0,00</b>	<b>0,00</b>
							<b>cassa</b>	<b>4.500,00</b>			
<b>Totale PROGRAMMA 7 - Elezioni e consultazioni popolari - Anagrafe e popolari - Anagrafe e stato civile</b>						<b>0,00</b>	<b>competenza</b>	<b>0,00</b>	<b>4.500,00</b>	<b>5.500,00</b>	<b>0,00</b>
							<b>di cui già</b>		<b>0,00</b>	<b>0,00</b>	<b>0,00</b>
							<b>di cui F.P.V.</b>	<b>0,00</b>	<b>0,00</b>	<b>0,00</b>	<b>0,00</b>
							<b>cassa</b>	<b>4.500,00</b>			
<b>PROGRAMMA 11:</b>		<b>Altri servizi generali</b>									
<b>TITOLO 1:</b>		<b>Spese correnti</b>									
<b>MACROAGGREGATO 3:</b>		<b>Acquisto di beni e servizi</b>									
1	11	1	3	022550	FONDO PER LA PUBBLICAZIONE DI BANDI DI GARA A CARICO DELLE DITTE VINCITRICI DI GARA (SPESA 22550 FINALIZZATA AD ENTRATA 150660)	0,00	competenza	5.000,00	5.000,00	5.000,00	5.000,00
							<b>di cui già imp.</b>		<b>0,00</b>	<b>0,00</b>	<b>0,00</b>
							<b>di cui F.P.V.</b>	<b>0,00</b>	<b>0,00</b>	<b>0,00</b>	<b>0,00</b>
							<b>cassa</b>	<b>5.000,00</b>			
1	11	1	3	022560	SPESE PER LA PUBBLICAZIONE DI BANDI DI GARA ED ALTRI AVVISI PUBBLICI A CARICO DEL COMUNE	961,30	competenza	10.000,00	2.500,00	10.000,00	10.000,00
							<b>di cui già imp.</b>		<b>0,00</b>	<b>0,00</b>	<b>0,00</b>
							<b>di cui F.P.V.</b>	<b>0,00</b>	<b>0,00</b>	<b>0,00</b>	<b>0,00</b>
							<b>cassa</b>	<b>3.461,30</b>			
1	11	1	3	024150	SPESE PER SERVIZI IN MATERIA DI PROGRAMMAZIONE E CONTROLLO	0,00	competenza	6.500,00	6.500,00	6.500,00	6.500,00
							<b>di cui già imp.</b>		<b>6.310,00</b>	<b>0,00</b>	<b>0,00</b>
							<b>di cui F.P.V.</b>	<b>0,00</b>	<b>0,00</b>	<b>0,00</b>	<b>0,00</b>
							<b>cassa</b>	<b>6.500,00</b>			
<b>Totale MACROAGGREGATO 3 - Acquisto di beni e servizi</b>						<b>961,30</b>	<b>competenza</b>	<b>21.500,00</b>	<b>14.000,00</b>	<b>21.500,00</b>	<b>21.500,00</b>
							<b>di cui già</b>		<b>6.310,00</b>	<b>0,00</b>	<b>0,00</b>
							<b>di cui F.P.V.</b>	<b>0,00</b>	<b>0,00</b>	<b>0,00</b>	<b>0,00</b>
							<b>cassa</b>	<b>14.961,30</b>			
<b>MACROAGGREGATO 4:</b>		<b>Trasferimenti correnti</b>									
1	11	1	4	024570	SPESE PER TRASFERIMENTI ALLA PROVINCIA DI MONZA E DELLA BRIANZA A TITOLO DI RIMBORSO DELLE SPESE SOSTENUTE A TITOLO DI CENTRALE UNICA DI COMMITTENZA	825,00	competenza	16.000,00	20.000,00	12.000,00	12.000,00
							<b>di cui già imp.</b>		<b>0,00</b>	<b>0,00</b>	<b>0,00</b>
							<b>di cui F.P.V.</b>	<b>0,00</b>	<b>0,00</b>	<b>0,00</b>	<b>0,00</b>
							<b>cassa</b>	<b>20.825,00</b>			
<b>Totale MACROAGGREGATO 4 - Trasferimenti correnti</b>						<b>825,00</b>	<b>competenza</b>	<b>16.000,00</b>	<b>20.000,00</b>	<b>12.000,00</b>	<b>12.000,00</b>
							<b>di cui già</b>		<b>0,00</b>	<b>0,00</b>	<b>0,00</b>
							<b>di cui F.P.V.</b>	<b>0,00</b>	<b>0,00</b>	<b>0,00</b>	<b>0,00</b>
							<b>cassa</b>	<b>20.825,00</b>			
<b>MACROAGGREGATO 10:</b>		<b>Altre spese correnti</b>									
1	11	1	10	024610	SPESE DOVUTE A SANZIONI	0,00	competenza	200,00	200,00	200,00	200,00
							<b>di cui già imp.</b>		<b>0,00</b>	<b>0,00</b>	<b>0,00</b>
							<b>di cui F.P.V.</b>	<b>0,00</b>	<b>0,00</b>	<b>0,00</b>	<b>0,00</b>
							<b>cassa</b>	<b>200,00</b>			

**RESPONS. SERV. SEGRETARIO - ORGANIZZAZIONE, PROGRAMMAZIONE E CONTROLLI (segue)**

MISSIONE	PROGRAMMA	TITOLO	MACROAGGR.	CODICE CAPITOLO	DENOMINAZIONE	RESIDUI PRESUNTI AL TERMINE DELL'ESERCIZIO PRECEDENTE QUELLO CUI SI RIFERISCE IL BILANCIO	PREVISIONI DEFINITIVE DELL'ANNO PRECEDENTE QUELLO CUI SI RIFERISCE IL BILANCIO	PREVISIONI DEL BILANCIO PLURIENNALE			
								Previsioni dell'anno cui si riferisce il bilancio	Previsioni dell'anno 2018	Previsioni dell'anno 2019	
					<b>Totale MACROAGGREGATO 10 - Altre spese correnti</b>	<b>0,00</b>	<b>competenza 200,00</b>	<b>200,00</b>	<b>200,00</b>	<b>200,00</b>	<b>200,00</b>
							<b>di cui già 0,00</b>	<b>0,00</b>	<b>0,00</b>	<b>0,00</b>	<b>0,00</b>
							<b>di cui F.P.V. 0,00</b>	<b>0,00</b>	<b>0,00</b>	<b>0,00</b>	<b>0,00</b>
							<b>cassa 200,00</b>	<b>200,00</b>			
					<b>Totale TITOLO 1 - Spese correnti</b>	<b>1.786,30</b>	<b>competenza 37.700,00</b>	<b>34.200,00</b>	<b>33.700,00</b>	<b>33.700,00</b>	<b>33.700,00</b>
							<b>di cui già 6.310,00</b>	<b>6.310,00</b>	<b>0,00</b>	<b>0,00</b>	<b>0,00</b>
							<b>di cui F.P.V. 0,00</b>	<b>0,00</b>	<b>0,00</b>	<b>0,00</b>	<b>0,00</b>
							<b>cassa 35.986,30</b>	<b>35.986,30</b>			
					<b>Totale PROGRAMMA 11 - Altri servizi generali</b>	<b>1.786,30</b>	<b>competenza 37.700,00</b>	<b>34.200,00</b>	<b>33.700,00</b>	<b>33.700,00</b>	<b>33.700,00</b>
							<b>di cui già 6.310,00</b>	<b>6.310,00</b>	<b>0,00</b>	<b>0,00</b>	<b>0,00</b>
							<b>di cui F.P.V. 0,00</b>	<b>0,00</b>	<b>0,00</b>	<b>0,00</b>	<b>0,00</b>
							<b>cassa 35.986,30</b>	<b>35.986,30</b>			
					<b>Totale MISSIONE 1 - Servizi istituzionali, generali e di gestione</b>	<b>9.216,96</b>	<b>competenza 199.300,00</b>	<b>187.186,00</b>	<b>190.300,00</b>	<b>184.800,00</b>	<b>184.800,00</b>
							<b>di cui già 6.902,52</b>	<b>6.902,52</b>	<b>10.500,00</b>	<b>10.500,00</b>	<b>0,00</b>
							<b>di cui F.P.V. 0,00</b>	<b>0,00</b>	<b>0,00</b>	<b>0,00</b>	<b>0,00</b>
							<b>cassa 196.402,96</b>	<b>196.402,96</b>			
<b>MISSIONE 5:</b>					<b>Tutela e valorizzazione dei beni e attività culturali</b>						
<b>PROGRAMMA 2:</b>					<b>Attività culturali e interventi diversi nel settore culturale</b>						
<b>TITOLO 1:</b>					<b>Spese correnti</b>						
<b>MACROAGGREGATO 3:</b>					<b>Acquisto di beni e servizi</b>						
5	2	1	3	049200	SPESE PER REALIZZAZIONE E DISTRIBUZIONE PERIODICO COMUNALE - ACQUISTO DI BENI E SERVIZI	2.440,00	competenza	22.000,00	28.000,00	20.000,00	20.000,00
							<b>di cui già imp. 16.723,20</b>	<b>16.723,20</b>	<b>0,00</b>	<b>0,00</b>	<b>0,00</b>
							<b>di cui F.P.V. 0,00</b>	<b>0,00</b>	<b>0,00</b>	<b>0,00</b>	<b>0,00</b>
							<b>cassa 30.440,00</b>	<b>30.440,00</b>			
					<b>Totale MACROAGGREGATO 3 - Acquisto di beni e servizi</b>	<b>2.440,00</b>	<b>competenza 22.000,00</b>	<b>28.000,00</b>	<b>20.000,00</b>	<b>20.000,00</b>	<b>20.000,00</b>
							<b>di cui già 16.723,20</b>	<b>16.723,20</b>	<b>0,00</b>	<b>0,00</b>	<b>0,00</b>
							<b>di cui F.P.V. 0,00</b>	<b>0,00</b>	<b>0,00</b>	<b>0,00</b>	<b>0,00</b>
							<b>cassa 30.440,00</b>	<b>30.440,00</b>			
					<b>Totale TITOLO 1 - Spese correnti</b>	<b>2.440,00</b>	<b>competenza 22.000,00</b>	<b>28.000,00</b>	<b>20.000,00</b>	<b>20.000,00</b>	<b>20.000,00</b>
							<b>di cui già 16.723,20</b>	<b>16.723,20</b>	<b>0,00</b>	<b>0,00</b>	<b>0,00</b>
							<b>di cui F.P.V. 0,00</b>	<b>0,00</b>	<b>0,00</b>	<b>0,00</b>	<b>0,00</b>
							<b>cassa 30.440,00</b>	<b>30.440,00</b>			
					<b>Totale PROGRAMMA 2 - Attività culturali e interventi diversi nel settore culturale</b>	<b>2.440,00</b>	<b>competenza 22.000,00</b>	<b>28.000,00</b>	<b>20.000,00</b>	<b>20.000,00</b>	<b>20.000,00</b>
							<b>di cui già 16.723,20</b>	<b>16.723,20</b>	<b>0,00</b>	<b>0,00</b>	<b>0,00</b>
							<b>di cui F.P.V. 0,00</b>	<b>0,00</b>	<b>0,00</b>	<b>0,00</b>	<b>0,00</b>
							<b>cassa 30.440,00</b>	<b>30.440,00</b>			
					<b>Totale MISSIONE 5 - Tutela e valorizzazione dei beni e attività culturali</b>	<b>2.440,00</b>	<b>competenza 22.000,00</b>	<b>28.000,00</b>	<b>20.000,00</b>	<b>20.000,00</b>	<b>20.000,00</b>
							<b>di cui già 16.723,20</b>	<b>16.723,20</b>	<b>0,00</b>	<b>0,00</b>	<b>0,00</b>
							<b>di cui F.P.V. 0,00</b>	<b>0,00</b>	<b>0,00</b>	<b>0,00</b>	<b>0,00</b>
							<b>cassa 30.440,00</b>	<b>30.440,00</b>			
<b>MISSIONE 8:</b>					<b>Assetto del territorio ed edilizia abitativa</b>						

**RESPONS. SERV. SEGRETARIO - ORGANIZZAZIONE, PROGRAMMAZIONE E CONTROLLI (segue)**

MISSIONE	PROGRAMMA	TITOLO	MACROAGGR.	CODICE CAPITOLO	DENOMINAZIONE	RESIDUI PRESUNTI AL TERMINE DELL'ESERCIZIO PRECEDENTE QUELLO CUI SI RIFERISCE IL BILANCIO		PREVISIONI DEFINITIVE DELL'ANNO PRECEDENTE QUELLO CUI SI RIFERISCE IL BILANCIO	PREVISIONI DEL BILANCIO PLURIENNALE		
									Previsioni dell'anno cui si riferisce il bilancio	Previsioni dell'anno 2018	Previsioni dell'anno 2019
<b>PROGRAMMA 1:</b>					<b>Urbanistica e assetto del territorio</b>						
<b>TITOLO 2:</b>					<b>Spese in conto capitale</b>						
<b>MACROAGGREGATO 3:</b>					<b>Contributi agli investimenti</b>						
8	1	2	3	103280	SPESE PER TRASFERIMENTI IN CONTO CAPITALE A FAVORE DELLE POPOLAZIONI COLPITE DAL TERREMOTO IN CENTRO ITALIA	0,00	competenza di cui già imp. di cui F.P.V. cassa	10.000,00  0,00 0,00	0,00 0,00 0,00 0,00	0,00 0,00 0,00 0,00	0,00 0,00 0,00 0,00
<b>Totale MACROAGGREGATO 3 - Contributi agli investimenti</b>						<b>0,00</b>	<b>competenza di cui già di cui F.P.V. cassa</b>	<b>10.000,00 0,00 0,00 0,00</b>	<b>0,00 0,00 0,00 0,00</b>	<b>0,00 0,00 0,00 0,00</b>	<b>0,00 0,00 0,00 0,00</b>
<b>Totale TITOLO 2 - Spese in conto capitale</b>						<b>0,00</b>	<b>competenza di cui già di cui F.P.V. cassa</b>	<b>10.000,00 0,00 0,00 0,00</b>	<b>0,00 0,00 0,00 0,00</b>	<b>0,00 0,00 0,00 0,00</b>	<b>0,00 0,00 0,00 0,00</b>
<b>Totale PROGRAMMA 1 - Urbanistica e assetto del territorio</b>						<b>0,00</b>	<b>competenza di cui già di cui F.P.V. cassa</b>	<b>10.000,00 0,00 0,00 0,00</b>	<b>0,00 0,00 0,00 0,00</b>	<b>0,00 0,00 0,00 0,00</b>	<b>0,00 0,00 0,00 0,00</b>
<b>PROGRAMMA 2:</b>					<b>Edilizia residenziale pubblica e locale e piani di edilizia economico-</b>						
<b>TITOLO 1:</b>					<b>Spese correnti</b>						
<b>MACROAGGREGATO 2:</b>					<b>Imposte e tasse a carico dell'ente</b>						
8	2	1	2	058750	SPESE PER IMPOSTA DI REGISTRO PER CONTRATTI DI LOCAZIONE SU IMMOBILI AD USO RESIDENZIALE DI PROPRIETA' DEL COMUNE	0,00	competenza di cui già imp. di cui F.P.V. cassa	3.000,00  0,00 1.500,00	1.500,00 0,00 0,00 1.500,00	1.500,00 0,00 0,00 1.500,00	1.500,00 0,00 0,00 1.500,00
8	2	1	2	058760	FONDO PER IMPOSTE A CARICO INQUILINI PER CONTRATTI DI LOCAZIONE ERP(CONCILIAZIONE,CASCINA COSTA, FABBRICONE,MATELLA)(SPESA 58760 FINALIZZATA AD ENTRATA 158900 CON SPESE 58300; 58310 E 58350)	0,00	competenza di cui già imp. di cui F.P.V. cassa	3.000,00  0,00 3.000,00	3.000,00 0,00 0,00 3.000,00	3.000,00 0,00 0,00 3.000,00	3.000,00 0,00 0,00 3.000,00
8	2	1	2	058770	FONDO PER IMPOSTE DI REGISTRO A CARICO DI INQUILINI DI EDIFICI COMUNALI NON ERP E LARGO EUROPA (SPESA 58770 FINALIZZATA AD ENTRATA 158930)	0,00	competenza di cui già imp. di cui F.P.V. cassa	1.000,00  0,00 1.000,00	1.000,00 0,00 0,00 1.000,00	1.000,00 0,00 0,00 1.000,00	1.000,00 0,00 0,00 1.000,00
<b>Totale MACROAGGREGATO 2 - Imposte e tasse a carico dell'ente</b>						<b>0,00</b>	<b>competenza di cui già di cui F.P.V. cassa</b>	<b>7.000,00 0,00 0,00 5.500,00</b>	<b>5.500,00 0,00 0,00 5.500,00</b>	<b>5.500,00 0,00 0,00 5.500,00</b>	<b>5.500,00 0,00 0,00 5.500,00</b>
<b>Totale TITOLO 1 - Spese correnti</b>						<b>0,00</b>	<b>competenza di cui già di cui F.P.V. cassa</b>	<b>7.000,00 0,00 0,00 5.500,00</b>	<b>5.500,00 0,00 0,00 5.500,00</b>	<b>5.500,00 0,00 0,00 5.500,00</b>	<b>5.500,00 0,00 0,00 5.500,00</b>

**RESPONS. SERV. SEGRETARIO - ORGANIZZAZIONE, PROGRAMMAZIONE E CONTROLLI (segue)**

MISSIONE	PROGRAMMA	TITOLO	MACROAGGR.	CODICE CAPITOLO	DENOMINAZIONE	RESIDUI PRESUNTI AL TERMINE DELL'ESERCIZIO PRECEDENTE QUELLO CUI SI RIFERISCE IL BILANCIO	PREVISIONI DEFINITIVE DELL'ANNO PRECEDENTE QUELLO CUI SI RIFERISCE IL BILANCIO	PREVISIONI DEL BILANCIO PLURIENNALE			
								Previsioni dell'anno cui si riferisce il bilancio	Previsioni dell'anno 2018	Previsioni dell'anno 2019	
<b>Totale PROGRAMMA 2 - Edilizia residenziale pubblica e locale e piani di edilizia economico-popolare</b>						<b>0,00</b>	<b>competenza di cui già di cui F.P.V. cassa</b>	<b>7.000,00 0,00 0,00 5.500,00</b>	<b>5.500,00 0,00 0,00 5.500,00</b>	<b>5.500,00 0,00 0,00 5.500,00</b>	<b>5.500,00 0,00 0,00 5.500,00</b>
<b>Totale MISSIONE 8 - Assetto del territorio ed edilizia abitativa</b>						<b>0,00</b>	<b>competenza di cui già di cui F.P.V. cassa</b>	<b>17.000,00 0,00 0,00 5.500,00</b>	<b>5.500,00 0,00 0,00 5.500,00</b>	<b>5.500,00 0,00 0,00 5.500,00</b>	<b>5.500,00 0,00 0,00 5.500,00</b>
<b>MISSIONE 15: Politiche per il lavoro e la formazione professionale</b>											
<b>PROGRAMMA 3: Sostegno all'occupazione</b>											
<b>TITOLO 1: Spese correnti</b>											
<b>MACROAGGREGATO 3: Acquisto di beni e servizi</b>											
15	3	1	3	074850	FONDO PER SERVIZI PER PROGETTO REGIONALE "RICOMINCIO DA QUI" IN TEMA DI PARITA' FINANZIATO DA REGIONE LOMBARDIA (FINALIZZATO A ENTRATA 142600)	6.183,00	competenza di cui già imp. di cui F.P.V. cassa	7.500,00 0,00 0,00 13.683,00	7.500,00 7.500,00 0,00 13.683,00	0,00 0,00 0,00 0,00	0,00 0,00 0,00 0,00
<b>Totale MACROAGGREGATO 3 - Acquisto di beni e servizi</b>						<b>6.183,00</b>	<b>competenza di cui già di cui F.P.V. cassa</b>	<b>7.500,00 0,00 0,00 13.683,00</b>	<b>7.500,00 7.500,00 0,00 13.683,00</b>	<b>0,00 0,00 0,00 0,00</b>	<b>0,00 0,00 0,00 0,00</b>
<b>Totale TITOLO 1 - Spese correnti</b>						<b>6.183,00</b>	<b>competenza di cui già di cui F.P.V. cassa</b>	<b>7.500,00 0,00 0,00 13.683,00</b>	<b>7.500,00 7.500,00 0,00 13.683,00</b>	<b>0,00 0,00 0,00 0,00</b>	<b>0,00 0,00 0,00 0,00</b>
<b>Totale PROGRAMMA 3 - Sostegno all'occupazione</b>						<b>6.183,00</b>	<b>competenza di cui già di cui F.P.V. cassa</b>	<b>7.500,00 0,00 0,00 13.683,00</b>	<b>7.500,00 7.500,00 0,00 13.683,00</b>	<b>0,00 0,00 0,00 0,00</b>	<b>0,00 0,00 0,00 0,00</b>
<b>Totale MISSIONE 15 - Politiche per il lavoro e la formazione professionale</b>						<b>6.183,00</b>	<b>competenza di cui già di cui F.P.V. cassa</b>	<b>7.500,00 0,00 0,00 13.683,00</b>	<b>7.500,00 7.500,00 0,00 13.683,00</b>	<b>0,00 0,00 0,00 0,00</b>	<b>0,00 0,00 0,00 0,00</b>
<b>MISSIONE 99: Servizi per conto terzi</b>											
<b>PROGRAMMA 1: Servizi per conto terzi - Partite di giro</b>											
<b>TITOLO 7: Spese per conto terzi e partite di giro</b>											
<b>MACROAGGREGATO 2: Uscite per conto terzi</b>											
99	1	7	2	133400	SPESE CONTRATTUALI E DI ASTE (SPESA 133400 FINALIZZATA AD ENTRATA 181000)	0,00	competenza di cui già imp. di cui F.P.V. cassa	50.000,00 0,00 0,00 50.000,00	50.000,00 0,00 0,00 50.000,00	50.000,00 0,00 0,00 50.000,00	50.000,00 0,00 0,00 50.000,00



**RESPONS. SERV. SEGRETARIO - ORGANIZZAZIONE, PROGRAMMAZIONE E CONTROLLI (segue)**

MISSIONE	PROGRAMMA	TITOLO	MACROAGGR.	CODICE CAPITOLO	DENOMINAZIONE	RESIDUI PRESUNTI AL TERMINE DELL'ESERCIZIO PRECEDENTE QUELLO CUI SI RIFERISCE IL BILANCIO	PREVISIONI DEFINITIVE DELL'ANNO PRECEDENTE QUELLO CUI SI RIFERISCE IL BILANCIO	PREVISIONI DEL BILANCIO PLURIENNALE			
								Previsioni dell'anno cui si riferisce il bilancio	Previsioni dell'anno 2018	Previsioni dell'anno 2019	
					<b>Totale MACROAGGREGATO 2 - Uscite per conto terzi</b>	<b>0,00</b>	<b>competenza di cui già di cui F.P.V. cassa</b>	<b>50.000,00 50.000,00 0,00 50.000,00</b>	<b>50.000,00 0,00 0,00 50.000,00</b>	<b>50.000,00 0,00 0,00 50.000,00</b>	<b>50.000,00 0,00 0,00 50.000,00</b>
					<b>Totale TITOLO 7 - Spese per conto terzi e partite di giro</b>	<b>0,00</b>	<b>competenza di cui già di cui F.P.V. cassa</b>	<b>50.000,00 50.000,00 0,00 50.000,00</b>	<b>50.000,00 0,00 0,00 50.000,00</b>	<b>50.000,00 0,00 0,00 50.000,00</b>	<b>50.000,00 0,00 0,00 50.000,00</b>
					<b>Totale PROGRAMMA 1 - Servizi per conto terzi - Partite di giro</b>	<b>0,00</b>	<b>competenza di cui già di cui F.P.V. cassa</b>	<b>50.000,00 50.000,00 0,00 50.000,00</b>	<b>50.000,00 0,00 0,00 50.000,00</b>	<b>50.000,00 0,00 0,00 50.000,00</b>	<b>50.000,00 0,00 0,00 50.000,00</b>
					<b>Totale MISSIONE 99 - Servizi per conto terzi</b>	<b>0,00</b>	<b>competenza di cui già di cui F.P.V. cassa</b>	<b>50.000,00 50.000,00 0,00 50.000,00</b>	<b>50.000,00 0,00 0,00 50.000,00</b>	<b>50.000,00 0,00 0,00 50.000,00</b>	<b>50.000,00 0,00 0,00 50.000,00</b>
					<b>Totale RESPONS. SEGRETARIO - ORGANIZZAZIONE, PROGRAMMAZIONE E CONTROLLI</b>	<b>1.959.900,02</b>	<b>competenza di cui già di cui F.P.V. cassa</b>	<b>295.800,00 278.186,00 31.125,72 0,00 296.025,96</b>	<b>278.186,00 31.125,72 0,00 0,00 296.025,96</b>	<b>265.800,00 10.500,00 0,00 0,00 265.800,00</b>	<b>260.300,00 0,00 0,00 0,00 260.300,00</b>

## PIANO ESECUTIVO DI GESTIONE 2017-2018-2019

Centro di Responsabilità

**SETTORE ECONOMICO FINANZIARIO  
E SERVIZI ALLA PERSONA**

Responsabile

Dott. Marco Raffaele Casati

**RESPONS. SERV. DIRIGENTE ECONOMICO FINANZIARIO E SERVIZI ALLA PERSONA**

TITOLO	TIPOLOGIA	CATEGORIA	CODICE CAPITOLO	DENOMINAZIONE	RESIDUI PRESUNTI AL TERMINE DELL'ESERCIZIO PRECEDENTE QUELLO CUI SI RIFERISCE IL BILANCIO		PREVISIONI DEFINITIVE DELL'ANNO PRECEDENTE QUELLO CUI SI RIFERISCE IL BILANCIO	PREVISIONI DEL BILANCIO PLURIENNALE		
								Previsioni dell'anno cui si riferisce il bilancio	Previsioni dell'anno 2018	Previsioni dell'anno 2019
<b>TITOLO 1:</b>				<i>Entrate correnti di natura tributaria, contributiva e perequativa</i>						
<b>TIPOLOGIA 301:</b>				<i>Fondi perequativi da Amministrazioni Centrali</i>						
<b>CATEGORIA 1:</b>				<i>Fondi perequativi dallo Stato</i>						
1	301	1	137620	FONDO SOLIDARIETA' COMUNALE	194.301,53	competenza cassa	2.295.477,00	2.335.000,00 2.529.301,53	2.335.000,00	2.335.000,00
<b>Totale CATEGORIA 1 - Fondi perequativi dallo Stato</b>					<b>194.301,53</b>	<b>competenza cassa</b>	<b>2.295.477,00</b>	<b>2.335.000,00 2.529.301,53</b>	<b>2.335.000,00</b>	<b>2.335.000,00</b>
<b>Totale TIPOLOGIA 301 - Fondi perequativi da Amministrazioni Centrali</b>					<b>194.301,53</b>	<b>competenza cassa</b>	<b>2.295.477,00</b>	<b>2.335.000,00 2.529.301,53</b>	<b>2.335.000,00</b>	<b>2.335.000,00</b>
<b>Totale TITOLO 1 - Entrate correnti di natura tributaria, contributiva e perequativa</b>					<b>194.301,53</b>	<b>competenza cassa</b>	<b>2.295.477,00</b>	<b>2.335.000,00 2.529.301,53</b>	<b>2.335.000,00</b>	<b>2.335.000,00</b>
<b>TITOLO 2:</b>				<i>Trasferimenti correnti</i>						
<b>TIPOLOGIA 101:</b>				<i>Trasferimenti correnti da Amministrazioni pubbliche</i>						
<b>CATEGORIA 1:</b>				<i>Trasferimenti correnti da Amministrazioni CENTRALI</i>						
2	101	1	139040	ENTRATE DALLO STATO PER RIMBORSO IMU IMMOBILI MERCE AI SENSI DELL'ART. 3 DL 31/08/2013 N. 102	0,00	competenza cassa	24.000,00	24.000,00 24.000,00	24.000,00	24.000,00
2	101	1	139060	RIMBORSO STATO ABOLIZIONE IMU (ANCHE PER RISTORO RIDUZIONE IMU DA COLTIVATORI DIRETTI ED ESENZIONE FABBRICATI RURALI DA ART. 3 DL 102/2013))	0,00	competenza cassa	4.000,00	4.000,00 4.000,00	4.000,00	4.000,00
2	101	1	139080	ENTRATE DALLO STATO PER TRASFERIMENTO COMPENSATIVO IMU/TASI	0,00	competenza cassa	789.000,00	607.000,00 607.000,00	0,00	0,00
2	101	1	139400	ENTRATE DALLO STATO PER COPERTURA DI ONERI PER ACCERTAMENTI MEDICO LEGALI PER ASSENZE PER MALATTIA ED ALTRI RIMBORSI (AGES, INQUINAMENTO ACUSTICO, IMBULLONATI, ARREDI SCOLASTICI ECC.)	173,42	competenza cassa	500,00	500,00 673,42	500,00	500,00
2	101	1	139850	RIMBORSO ONERI GESTIONE BONUS ENERGIA (ANCI)	0,00	competenza cassa	1.500,00	0,00 0,00	0,00	0,00
2	101	1	139950	ENTRATE DALLO STATO PER CONTRIBUTO 5 PER MILLE ATTIVITA' SOCIALI (ENTRATA 139950 FINALIZZATA A SPESA 75084)	0,00	competenza cassa	8.000,00	8.000,00 8.000,00	8.000,00	8.000,00
2	101	1	140800	ENTRATE DALLO STATO PER PASTI INSEGNANTI	0,00	competenza cassa	50.000,00	27.000,00 27.000,00	27.000,00	27.000,00
2	101	1	141400	ENTRATE DALLO STATO PER CONTRIBUTO SVILUPPO INVESTIMENTI (SOMMA DOVUTA FINO AL 2015)	0,00	competenza cassa	20.000,00	0,00 0,00	0,00	0,00
2	101	1	141600	ENTRATE DALLO STATO PER FINANZIAMENTO IN CONTO INTERESSI DI IMPIANTI SPORTIVI AI SENSI DELLA LEGGE 21/3/1988 N.92 (PROVENTO FINO AL 2015)	0,00	competenza cassa	14.815,00	0,00 0,00	0,00	0,00
<b>Totale CATEGORIA 1 - Trasferimenti correnti da Amministrazioni CENTRALI</b>					<b>173,42</b>	<b>competenza cassa</b>	<b>911.815,00</b>	<b>670.500,00 670.673,42</b>	<b>63.500,00</b>	<b>63.500,00</b>
<b>CATEGORIA 2:</b>				<i>Trasferimenti correnti da Amministrazioni LOCALI</i>						

**RESPONS. SERV. DIRIGENTE ECONOMICO FINANZIARIO E SERVIZI ALLA PERSONA (segue)**

TITOLO	TIPOLOGIA	CATEGORIA	CODICE CAPITOLO	DENOMINAZIONE	RESIDUI PRESUNTI AL TERMINE DELL'ESERCIZIO PRECEDENTE QUELLO CUI SI RIFERISCE IL BILANCIO		PREVISIONI DEFINITIVE DELL'ANNO PRECEDENTE QUELLO CUI SI RIFERISCE IL BILANCIO	PREVISIONI DEL BILANCIO PLURIENNALE		
								Previsioni dell'anno cui si riferisce il bilancio	Previsioni dell'anno 2018	Previsioni dell'anno 2019
2	101	2	142020	ENTRATE FINALIZZATE DA ENTI PUBBLICI IN MATERIA SOCIALE (ENTRATA 142020 FINALIZZATA A SPESE 72720 E 74980)	0,00	competenza cassa	10.000,00	10.000,00	10.000,00	10.000,00
2	101	2	142040	ENTRATE DA REGIONE LOMBARDIA PER INIZIATIVA DOTE SPORT (ENTRATA 142040 FINALIZZATA A SPESA 52320)	0,00	competenza cassa	5.000,00	0,00	0,00	0,00
2	101	2	142800	ENTRATE DALLA REGIONE IN CONTO INTERESSI PER FINANZIAMENTO DI OPERE URBANIZZAZIONE - FOGNATURA (PROVENTO FINO AL 2016)	0,00	competenza cassa	12.116,00	0,00	0,00	0,00
2	101	2	143300	ENTRATE DA REGIONE LOMBARDIA PER PROGETTO "NIDI GRATIS" A COPERTURA DELLE RETTE DELL'ASILO NIDO GIA' PAGATE DALLE FAMIGLIE PER IL PERIODO MAGGIO-LUGLIO 2016 (ENTRATA 143300 FINALIZZATA A SPESA 69550)	0,00	competenza cassa	11.000,00	0,00	0,00	0,00
2	101	2	143350	ENTRATE DA REGIONE LOMBARDIA PER PROGETTO "NIDI GRATIS"	20.829,98	competenza cassa	20.000,00	50.000,00	50.000,00	50.000,00
2	101	2	143400	ENTRATE DA REGIONE LOMBARDIA TRAMITE PIANO DI ZONA PER ASILO NIDO (FONDO SOCIALE REGIONALE)	19.003,09	competenza cassa	22.000,00	19.000,00	19.000,00	19.000,00
2	101	2	143600	ENTRATE DA REGIONE PER FONDO SOCIALE AFFITTI (ENTRATA 143600 FINALIZZATA A SPESA 73410)	0,00	competenza cassa	35.000,00	50.000,00	50.000,00	50.000,00
2	101	2	143700	ENTRATE DA REGIONE PER INTERVENTI DI SUPERAMENTO BARRIERE ARCHITETTONICHE SU EDIFICI PRIVATI (ENTRATA 143700 FINALIZZATA A SPESA 75390)	0,00	competenza cassa	20.000,00	10.000,00	10.000,00	10.000,00
2	101	2	144050	ENTRATE DA PIANO DI ZONA DA DESTINARE A SOSTEGNO ONERI SERVIZI INTEGRAZIONE LAVORATIVA IN MATERIA SOCIALE (ENTRATA 144050 FINALIZZATA A SPESA 72840)	18.634,60	competenza cassa	19.000,00	19.000,00	19.000,00	19.000,00
2	101	2	144200	ENTRATE DA REGIONE LOMBARDIA TRAMITE PIANO DI ZONA PER SERVIZI DI ASSISTENZA AGLI ANZIANI (FONDO SOCIALE REGIONALE)	43.087,59	competenza cassa	44.000,00	43.000,00	43.000,00	43.000,00
2	101	2	144300	ENTRATE DA REGIONE LOMBARDIA TRAMITE PIANO DI ZONA PER MISURA "REDDITO AI AUTONOMIA" (ENTRATA 144300 FINALIZZATA A SPESA 74530)	0,00	competenza cassa	10.000,00	10.000,00	10.000,00	10.000,00
2	101	2	144400	ENTRATE DA REGIONE LOMBRDIA TRAMITE PIANO DI ZONA PER SERVIZI DI ASSISTENZA AI MINORI (FONDO SOCIALE REGIONALE)	30.960,40	competenza cassa	19.000,00	30.000,00	30.000,00	30.000,00
2	101	2	144600	ENTRATE DA REGIONE LOMBARDIA TRAMITE PIANO DI ZONA PER SERVIZI DI ASSISTENZA AFFIDI/RICOVERO MINORI (FONDO SOCIALE REGIONALE)	19.101,85	competenza cassa	16.000,00	19.000,00	19.000,00	19.000,00
2	101	2	144660	FONDO DA PIANO DI ZONA PER PROGETTO VOLTO A FAVORIRE I CANONI DI LOCAZIONE CONCORDATI (ENTRATA 144660 FINALIZZATA CON ENTRATA 144650 A SPESE 73450 E 73454) (SI VEDA QUOTA FPV IN SPESE)	0,00	competenza cassa	16.000,00	38.000,00	38.000,00	38.000,00
2	101	2	144670	FONDO DA REGIONE LOMBARDIA PER QUOTA PREMIALITA' SU SPORTELLO AFFITTO (ENTRATA 144670 FINALIZZATA A SPESE 73460)	0,00	competenza cassa	6.000,00	0,00	0,00	0,00

**RESPONS. SERV. DIRIGENTE ECONOMICO FINANZIARIO E SERVIZI ALLA PERSONA (segue)**

TITOLO	TIPOLOGIA	CATEGORIA	CODICE CAPITOLO	DENOMINAZIONE	RESIDUI PRESUNTI AL TERMINE DELL'ESERCIZIO PRECEDENTE QUELLO CUI SI RIFERISCE IL BILANCIO		PREVISIONI DEFINITIVE DELL'ANNO PRECEDENTE QUELLO CUI SI RIFERISCE IL BILANCIO	PREVISIONI DEL BILANCIO PLURIENNALE		
								Previsioni dell'anno cui si riferisce il bilancio	Previsioni dell'anno 2018	Previsioni dell'anno 2019
2	101	2	144680	FONDO DA REGIONE LOMBARDIA PER BANDO "MOROSITA' INCOLPEVOLE" PER CONTRIBUTI AGLI AFFITTI DI CITTADINI BISOGNOSI (ENTRATA 144680 FINALIZZATA A SPESE 73440 E 73444) (SI VEDA QUOTA FPV IN SPESA)	0,00	competenza cassa	30.000,00	45.000,00 45.000,00	45.000,00	45.000,00
2	101	2	144690	ENTRATE DA REGIONE LOMBARDIA PER CONTRIBUTI DESTINATI A FINANZIARE MANCATI RIMBORSI DA PARTE DEGLI INQUILINI ERP PER SPESE CONDOMINIALI (ENTRATA 114690 FINALIZZATA A SPESA 73470)	0,00	competenza cassa	7.200,00	10.000,00 10.000,00	10.000,00	10.000,00
2	101	2	145450	ENTRATE DA PROVINCIA PER TRASPORTO PUBBLICO LOCALE (ENTRATA 145450 FINALIZZATA A SPESA 43290)	23.627,40	competenza cassa	49.000,00	50.000,00 73.627,40	50.000,00	50.000,00
2	101	2	145600	ENTRATE DA PROVINCIA PER SUPPORTO SCOLASTICO AI DISABILI SENSORIALI (ENTRATA 145600 FINALIZZATA A SPESE 74410 72430)	0,00	competenza cassa	33.000,00	30.000,00 30.000,00	30.000,00	30.000,00
2	101	2	145650	ENTRATE DA PROVINCIA PER ASSISTENZA AD ALUNNI DISABILI FREQUENTANTI LE SCUOLE SUPERIORI (ENTRATA 145650 FINALIZZATA A SPESE 72580 E 75380)	0,00	competenza cassa	68.000,00	90.000,00 90.000,00	90.000,00	90.000,00
2	101	2	146090	ENTRATE DA COMUNI PER SPESE ANTICIPATE PER CEDOLE LIBRARIE AD ALUNNI NON RESIDENTI	617,09	competenza cassa	1.500,00	1.000,00 1.617,09	1.000,00	1.000,00
2	101	2	146100	ENTRATE DA COMUNI PER UTILIZZO CENTRO COTTURA	11.996,70	competenza cassa	45.000,00	45.000,00 56.996,70	45.000,00	45.000,00
2	101	2	146140	ENTRATE DA PIANO DI ZONA PER CONTRIBUTO ALL' EMERGENZA ABITATIVA COME DA PROTOCOLLO PREFETTURA (ENTRATA 146140 FINALIZZATA A SPESA 75200)	0,00	competenza cassa	5.400,00	0,00 0,00	0,00	0,00
2	101	2	146150	ENTRATE DA PIANO DI ZONA PER INTERVENTI IN MATERIA DI VULNERABILITA' (ENTRATA 146150 FINALIZZATA A SPESE 75020; 75024; 72570 E 72574) (SI VEDA QUOTA FPV)	95.385,52	competenza cassa	95.000,00	90.000,00 185.385,52	90.000,00	90.000,00
2	101	2	146220	ENTRATE DA PIANO DI ZONA DESTINATE AL FINANZIAMENTO DI INTERVENTI PER BISOGNI SOCIOANITARI DI MINORI IN TUTELA - CONTRIBUTI REGIONALI AI SENSI DELLA DGR 3850/2012 SCHEDA C	22.540,00	competenza cassa	44.000,00	26.100,00 48.640,00	0,00	0,00
2	101	2	146260	ENTRATE DA PIANO DI ZONA CONCERNENTI FONDO NON AUTOSUFFICIENZA (ENTRATA 146260 FINALIZZATA A SPESE 74510 E 74660)	33.359,15	competenza cassa	85.000,00	90.000,00 123.359,15	90.000,00	90.000,00
<b>Totale CATEGORIA 2 - Trasferimenti correnti da Amministrazioni LOCALI</b>					<b>339.143,37</b>	<b>competenza cassa</b>	<b>728.216,00</b>	<b>775.100,00 1.114.243,37</b>	<b>749.000,00</b>	<b>749.000,00</b>
<b>Totale TIPOLOGIA 101 - Trasferimenti correnti da Amministrazioni pubbliche</b>					<b>339.316,79</b>	<b>competenza cassa</b>	<b>1.640.031,00</b>	<b>1.445.600,00 1.784.916,79</b>	<b>812.500,00</b>	<b>812.500,00</b>
<b>TIPOLOGIA 103:</b>		<b>Trasferimenti correnti da Imprese</b>								
<b>CATEGORIA 1:</b>		<b>Sponsorizzazioni da imprese</b>								
2	103	1	158650	ENTRATE DA CONTRIBUTO CARREFOUR PER PROGETTO SICUREZZA (PROVENTO PER TUTTA LA DURATA DELL'ESERCIZIO DELL'IMPIANTO DI DISTRIBUZIONE DEL	0,00	competenza cassa	28.000,00	0,00 0,00	0,00	0,00

**RESPONS. SERV. DIRIGENTE ECONOMICO FINANZIARIO E SERVIZI ALLA PERSONA (segue)**

TITOLO	TIPOLOGIA	CATEGORIA	CODICE CAPITOLO	DENOMINAZIONE	RESIDUI PRESUNTI AL TERMINE DELL'ESERCIZIO PRECEDENTE QUELLO CUI SI RIFERISCE IL BILANCIO		PREVISIONI DEFINITIVE DELL'ANNO PRECEDENTE QUELLO CUI SI RIFERISCE IL BILANCIO	PREVISIONI DEL BILANCIO PLURIENNALE		
								Previsioni dell'anno cui si riferisce il bilancio	Previsioni dell'anno 2018	Previsioni dell'anno 2019
CARBURANTE FINO AL 2019)										
2	103	1	158670	ENTRATE DA CONTRIBUTO CARREFOUR PER MANIFESTAZIONI CULTURALI E SPORTIVE DIVERSE (ENTRATA 158670 FINALIZZATA A SPESE 49400 E 49780)	0,00	competenza cassa	25.000,00	0,00 0,00	0,00	0,00
2	103	1	158690	ENTRATE DA GELSIA PER MANIFESTAZIONI CULTURALI (ENTRATA 158690 FINALIZZATA A SPESA 49430) (ENTRATA RILEVANTE AI FINI IVA)	0,00	competenza cassa	5.000,00	3.000,00 600,00	3.000,00	3.000,00
<b>Totale CATEGORIA 1 - Sponsorizzazioni da imprese</b>					<b>0,00</b>	<b>competenza cassa</b>	<b>58.000,00</b>	<b>3.000,00 600,00</b>	<b>3.000,00</b>	<b>3.000,00</b>
<b>CATEGORIA 2: Altri trasferimenti correnti da imprese</b>										
2	103	2	158600	ENTRATE DA CONTRIBUTO PER GESTIONE SERVIZIO TESORERIA	0,00	competenza cassa	1.000,00	1.000,00 1.000,00	1.000,00	1.000,00
2	103	2	158610	ENTRATE DA CONTRIBUTO CARREFOUR PER PROGETTO SICUREZZA (PROVENTO PER TUTTA LA DURATA DELL'ESERCIZIO DELL'IMPIANTO DI DISTRIBUZIONE DEL CARBURANTE FINO AL 2019)	0,00	competenza cassa	0,00	28.000,00 28.000,00	28.000,00	28.000,00
<b>Totale CATEGORIA 2 - Altri trasferimenti correnti da imprese</b>					<b>0,00</b>	<b>competenza cassa</b>	<b>1.000,00</b>	<b>29.000,00 29.000,00</b>	<b>29.000,00</b>	<b>29.000,00</b>
<b>Totale TIPOLOGIA 103 - Trasferimenti correnti da Imprese</b>					<b>0,00</b>	<b>competenza cassa</b>	<b>59.000,00</b>	<b>32.000,00 29.600,00</b>	<b>32.000,00</b>	<b>32.000,00</b>
<b>TIPOLOGIA 104: Trasferimenti correnti da Istituzioni Sociali Private</b>										
<b>CATEGORIA 1: Trasferimenti correnti da Istituzioni Sociali Private</b>										
2	104	1	158750	ENTRATE DA TRASFERIMENTI DA ISTITUZIONI SOCIALI PRIVATE PER CONCORSO SPESA CENTRO RICREATIVO ESTIVO (RIVERSAMENTO FONDO SOCIALE REGIONALE)	1.908,05	competenza cassa	1.500,00	1.500,00 2.391,34	1.500,00	1.500,00
<b>Totale CATEGORIA 1 - Trasferimenti correnti da Istituzioni Sociali Private</b>					<b>1.908,05</b>	<b>competenza cassa</b>	<b>1.500,00</b>	<b>1.500,00 2.391,34</b>	<b>1.500,00</b>	<b>1.500,00</b>
<b>Totale TIPOLOGIA 104 - Trasferimenti correnti da Istituzioni Sociali Private</b>					<b>1.908,05</b>	<b>competenza cassa</b>	<b>1.500,00</b>	<b>1.500,00 2.391,34</b>	<b>1.500,00</b>	<b>1.500,00</b>
<b>Totale TITOLO 2 - Trasferimenti correnti</b>					<b>341.224,84</b>	<b>competenza cassa</b>	<b>1.700.531,00</b>	<b>1.479.100,00 1.816.908,13</b>	<b>846.000,00</b>	<b>846.000,00</b>
<b>TITOLO 3: Entrate extratributarie</b>										
<b>TIPOLOGIA 100: Vendita di beni e servizi e proventi derivanti dalla gestione dei beni</b>										
<b>CATEGORIA 2: Entrate dalla vendita e dall'erogazione di servizi</b>										
3	100	2	146600	ENTRATE DA CONCORSO ALLA SPESA PER LA MENSA DEI DIPENDENTI	0,00	competenza cassa	10.000,00	10.000,00 10.000,00	10.000,00	10.000,00
3	100	2	146700	ENTRATE PER COMMISSIONI SU PAGAMENTI TELEMATICI DA RIVERSARE AD OPERATORI TERZI (ENTRATA 146700)	0,00	competenza cassa	5.000,00	3.000,00 3.000,00	3.000,00	3.000,00

**RESPONS. SERV. DIRIGENTE ECONOMICO FINANZIARIO E SERVIZI ALLA PERSONA (segue)**

TITOLO	TIPOLOGIA	CATEGORIA	CODICE CAPITOLO	DENOMINAZIONE	RESIDUI PRESUNTI AL TERMINE DELL'ESERCIZIO PRECEDENTE QUELLO CUI SI RIFERISCE IL BILANCIO		PREVISIONI DEFINITIVE DELL'ANNO PRECEDENTE QUELLO CUI SI RIFERISCE IL BILANCIO	PREVISIONI DEL BILANCIO PLURIENNALE		
								Previsioni dell'anno cui si riferisce il bilancio	Previsioni dell'anno 2018	Previsioni dell'anno 2019
FINALIZZATA A SPESA 11300)										
3	100	2	148600	ENTRATE DA CONTRIBUTO UTENTI PER ATTIVITA' INTEGRATIVA DELLA SCUOLA MATERNA ORGANIZZATA DAL COMUNE (ENTRATA RILEVANTE A FINI IVA)	894,68	competenza cassa	3.000,00	3.000,00 3.066,13	3.000,00	3.000,00
3	100	2	148800	ENTRATE DA CONTRIBUTO UTENTI PER ATTIVITA' INTEGRATIVA DELLA SCUOLA ELEMENTARE (ENTRATA RILEVANTE AI FINI IVA)	7.153,60	competenza cassa	18.000,00	29.000,00 24.079,58	29.000,00	29.000,00
3	100	2	149000	ENTRATE DA UTENTI PER CONCORSO ALLE SPESE PER MENSE SCOLASTICHE	244.391,50	competenza cassa	200.000,00	50.000,00 1.300,67	0,00	0,00
3	100	2	149010	ENTRATE DA CONTRIBUTO UTENTI PER SERVIZIO TRASPORTO SCOLASTICO (ENTRATA RILEVANTE AI FINI IVA)	9.979,40	competenza cassa	35.000,00	45.000,00 45.775,10	45.000,00	45.000,00
3	100	2	149600	ENTRATE DA UTENTI PER ATTIVITA' GINNICO-SPORTIVE (ENTRATA RILEVANTE AI FINI IVA)	4.170,00	competenza cassa	30.000,00	28.000,00 29.198,73	28.000,00	28.000,00
3	100	2	149800	ENTRATE PER UTILIZZO PALESTRE SCOLASTICHE (ENTRATA RILEVANTE AI FINI IVA)	3.663,36	competenza cassa	25.000,00	27.000,00 26.089,44	27.000,00	27.000,00
3	100	2	150210	ENTRATE DA CONTRIBUTO UTENTI PER SERVIZIO DI TRASPORTO URBANO NON SCOLASTICO [LA RISORSA HA RILEVANZA AI FINI IVA]	0,00	competenza cassa	1.000,00	1.800,00 1.800,00	1.800,00	1.800,00
3	100	2	152600	ENTRATE DA RETTE FREQUENZA ASILO NIDO (ENTRATA RILEVANTE AI FINI IVA)	20.666,63	competenza cassa	85.000,00	25.000,00 32.242,58	25.000,00	25.000,00
3	100	2	152800	ENTRATE DA UTENTI PER CONCORSO ALLE SPESE DI RICOVERO DI ANZIANI INABILI E MINORI	1.010,56	competenza cassa	57.000,00	36.000,00 35.390,21	36.000,00	36.000,00
3	100	2	153600	ENTRATE DA UTENTI PER CONCORSO ALLE SPESE PER DISTRIBUZIONE DI PASTI A DOMICILIO	2.898,55	competenza cassa	25.000,00	19.000,00 18.793,69	19.000,00	19.000,00
3	100	2	154000	ENTRATE DA UTENTI PER CONCORSO ALLE SPESE DI TRASPORTO E MENSA DI DISABILI IN GESTIONE AI SERVIZI SOCIALI	8.130,38	competenza cassa	23.000,00	20.000,00 18.309,80	20.000,00	20.000,00
<b>Totale CATEGORIA 2 - Entrate dalla vendita e dall'erogazione di servizi</b>					<b>302.958,66</b>	<b>competenza cassa</b>	<b>517.000,00</b>	<b>296.800,00</b> <b>249.045,93</b>	<b>246.800,00</b>	<b>246.800,00</b>
<b>CATEGORIA 3: Proventi derivanti dalla gestione dei beni</b>										
3	100	3	154900	ENTRATE DA FITTI ATTIVI PER ALLOGGIO AD USO SOCIALE	1.008,47	competenza cassa	4.100,00	4.100,00 4.903,62	4.100,00	4.100,00
3	100	3	155800	ENTRATE DA AEB PER CANONE GESTIONE FARMACIA [L'ENTRATA E' RILEVANTE AI FINI IVA]	0,00	competenza cassa	21.000,00	21.000,00 21.000,00	21.000,00	21.000,00
3	100	3	156400	ENTRATE DA RETI PIU' SRL PER CANONE USO IMPIANTO GAS (DELIBERA CC 42/2003) (ENTRATA RILEVANTE AI FINI IVA)	0,00	competenza cassa	236.000,00	236.000,00 236.000,00	236.000,00	236.000,00
<b>Totale CATEGORIA 3 - Proventi derivanti dalla gestione dei beni</b>					<b>1.008,47</b>	<b>competenza cassa</b>	<b>261.100,00</b>	<b>261.100,00</b> <b>261.903,62</b>	<b>261.100,00</b>	<b>261.100,00</b>

**RESPONS. SERV. DIRIGENTE ECONOMICO FINANZIARIO E SERVIZI ALLA PERSONA (segue)**

TITOLO	TIPOLOGIA	CATEGORIA	CODICE CAPITOLO	DENOMINAZIONE	RESIDUI PRESUNTI AL TERMINE DELL'ESERCIZIO PRECEDENTE QUELLO CUI SI RIFERISCE IL BILANCIO		PREVISIONI DEFINITIVE DELL'ANNO PRECEDENTE QUELLO CUI SI RIFERISCE IL BILANCIO	PREVISIONI DEL BILANCIO PLURIENNALE		
								Previsioni dell'anno cui si riferisce il bilancio	Previsioni dell'anno 2018	Previsioni dell'anno 2019
<b>Totale TIPOLOGIA 100 - Vendita di beni e servizi e proventi derivanti dalla gestione dei beni</b>					<b>303.967,13</b>	<b>competenza cassa</b>	<b>778.100,00</b>	<b>557.900,00 510.949,55</b>	<b>507.900,00</b>	<b>507.900,00</b>
<b>TIPOLOGIA 300: Interessi attivi</b>										
<b>CATEGORIA 3: Altri interessi attivi</b>										
3	300	3	157400	ENTRATE DA INTERESSI ATTIVI SU DEPOSITI BANCARI E POSTALI	9,36	competenza cassa	1.000,00	200,00 209,36	200,00	200,00
3	300	3	157410	INTERESSI ATTIVI CASSA DD.PP.	0,00	competenza cassa	500,00	100,00 100,00	0,00	0,00
<b>Totale CATEGORIA 3 - Altri interessi attivi</b>					<b>9,36</b>	<b>competenza cassa</b>	<b>1.500,00</b>	<b>300,00 309,36</b>	<b>200,00</b>	<b>200,00</b>
<b>Totale TIPOLOGIA 300 - Interessi attivi</b>					<b>9,36</b>	<b>competenza cassa</b>	<b>1.500,00</b>	<b>300,00 309,36</b>	<b>200,00</b>	<b>200,00</b>
<b>TIPOLOGIA 400: Altre entrate da redditi da capitale</b>										
<b>CATEGORIA 3: Entrate derivanti dalla distribuzione di utili e avanzi</b>										
3	400	3	158000	ENTRATE DA DIVIDENDI DA SOCIETA' PARTECIPATE	0,00	competenza cassa	106.000,00	114.000,00 114.000,00	70.000,00	70.000,00
<b>Totale CATEGORIA 3 - Entrate derivanti dalla distribuzione di utili e avanzi</b>					<b>0,00</b>	<b>competenza cassa</b>	<b>106.000,00</b>	<b>114.000,00 114.000,00</b>	<b>70.000,00</b>	<b>70.000,00</b>
<b>Totale TIPOLOGIA 400 - Altre entrate da redditi da capitale</b>					<b>0,00</b>	<b>competenza cassa</b>	<b>106.000,00</b>	<b>114.000,00 114.000,00</b>	<b>70.000,00</b>	<b>70.000,00</b>
<b>TIPOLOGIA 500: Rimborsi e altre entrate correnti</b>										
<b>CATEGORIA 2: Rimborsi in entrata</b>										
3	500	2	157300	ENTRATE DA RECUPERI A SEGUITO DI SENTENZE FAVOREVOLI	547,49	competenza cassa	65.000,00	65.000,00 547,49	0,00	0,00
3	500	2	157310	ENTRATE DA COMUNI PER SERVIZIO ASSOCIATO DI SEGRETERIA GENERALE	0,00	competenza cassa	60.000,00	60.000,00 60.000,00	60.000,00	60.000,00
3	500	2	157320	ENTRATE DESTINATE A FINANZIARE SPESE PER IL PERSONALE PER ATTIVITA' PRESTATI PER ALTRI ENTI (ISTAT - GRAN PREMIO MONZA) (ENTRATA 157320 FINALIZZATA NEL 2016 A SPESE 4440, 4450 E 9670)	0,00	competenza cassa	3.000,00	3.000,00 3.000,00	3.000,00	3.000,00
3	500	2	158700	RIMBORSI PER SPESE DI PERSONALE (COMANDI, DISTACCHI ECC.)	0,00	competenza cassa	1.000,00	1.000,00 1.000,00	1.000,00	1.000,00
<b>Totale CATEGORIA 2 - Rimborsi in entrata</b>					<b>547,49</b>	<b>competenza cassa</b>	<b>129.000,00</b>	<b>129.000,00 64.547,49</b>	<b>64.000,00</b>	<b>64.000,00</b>
<b>CATEGORIA 99: Altre entrate correnti n.a.c.</b>										
3	500	99	147650	ENTRATE DA RECUPERI VARI ED INTROITI IMPREVISTI	5.685,54	competenza cassa	20.679,00	47.500,00 47.339,52	104.500,00	144.900,00



**RESPONS. SERV. DIRIGENTE ECONOMICO FINANZIARIO E SERVIZI ALLA PERSONA (segue)**

TITOLO	TIPOLOGIA	CATEGORIA	CODICE CAPITOLO	DENOMINAZIONE	RESIDUI PRESUNTI AL TERMINE DELL'ESERCIZIO PRECEDENTE QUELLO CUI SI RIFERISCE IL BILANCIO		PREVISIONI DEFINITIVE DELL'ANNO PRECEDENTE QUELLO CUI SI RIFERISCE IL BILANCIO	PREVISIONI DEL BILANCIO PLURIENNALE		
								Previsioni dell'anno cui si riferisce il bilancio	Previsioni dell'anno 2018	Previsioni dell'anno 2019
3	500	99	150650	ENTRATE DA SODEXO E DA ALTRI SOGGETTI PER FINANZIAMENTI DI INIZIATIVE IN MATERIA SPORTIVA (ENTRATA 150650 FINALIZZATA A SPESA 54110)	0,00	competenza cassa	7.800,00	7.800,00 3.900,00	7.800,00	7.800,00
3	500	99	150700	ENTRATE DA BRIANZACQUE PER RIMBORSO QUOTA MUTUI FOGNATURA [L'ENTRATA HA RILEVANZA AI FINI IVA]	0,00	competenza cassa	77.000,00	86.000,00 65.591,89	86.000,00	86.000,00
3	500	99	150720	ENTRATE DA RECUPERI DI RISORSE IN CONTO CAPITALE DESTINATE AD INCENTIVI AL PERSONALE PER LEGGE MERLONI (FINALIZZATO A SPESA 6240-6250-9680)	0,00	competenza cassa	0,00	20.000,00 20.000,00	20.000,00	20.000,00
3	500	99	158500	ENTRATE DA UNIVERSITA' DELLA TERZA ETA' PER PARTECIPAZIONE ALLE SPESE DI GESTIONE DELLA SEDE - PROVENTO FINO AL 2019(SI VEDA SPESA 47220)	0,00	competenza cassa	2.050,00	2.050,00 2.050,00	2.050,00	2.050,00
3	500	99	158870	ENTRATE DA RECUPERO SPESE RISCALDAMENTO ANTICIPATE PER VIS NOVA CALCIO (ENTRATA 158870 FINALIZZATA A SPESE 52220 E 52030)	47.861,91	competenza cassa	19.100,00	46.000,00 0,00	46.000,00	46.000,00
3	500	99	158880	ENTRATE DA PRIVATI PER CONSORSO A SPESE IN MATERIA SOCIALE (FINALIZZATO A SPESA 74990)	0,00	competenza cassa	5.000,00	2.000,00 0,00	2.000,00	2.000,00
3	500	99	158960	ENTRATE DA DIVERSI SOGGETTI DA DESTINARE AD INIZIATIVE CULTURALI (ENTRATA 158960 FINALIZZATA A SPESE 49580 E 47260)	0,00	competenza cassa	10.000,00	10.000,00 8.735,45	10.000,00	10.000,00
3	500	99	158965	ENTRATE PER STERILIZZAZIONE INVERSIONE CONTBILE IVA (REVERSE CHARGE)	0,00	competenza cassa	1.200,00	12.000,00 12.000,00	12.000,00	12.000,00
3	500	99	158970	ENTRATE PER RECUPERO DELL'IVA SU FATTURE PASSIVE DA ATTIVITA' COMMERCIALE	0,00	competenza cassa	35.000,00	40.000,00 40.000,00	40.000,00	40.000,00
<b>Totale CATEGORIA 99 - Altre entrate correnti n.a.c.</b>					<b>53.547,45</b>	<b>competenza cassa</b>	<b>177.829,00</b>	<b>273.350,00 199.616,86</b>	<b>330.350,00</b>	<b>370.750,00</b>
<b>Totale TIPOLOGIA 500 - Rimborsi e altre entrate correnti</b>					<b>54.094,94</b>	<b>competenza cassa</b>	<b>306.829,00</b>	<b>402.350,00 264.164,35</b>	<b>394.350,00</b>	<b>434.750,00</b>
<b>Totale TITOLO 3 - Entrate extratributarie</b>					<b>358.071,43</b>	<b>competenza cassa</b>	<b>1.192.429,00</b>	<b>1.074.550,00 889.423,26</b>	<b>972.450,00</b>	<b>1.012.850,00</b>
<b>TITOLO 4:</b>				<b>Entrate in conto capitale</b>						
<b>TIPOLOGIA 400:</b>				<b>Entrate da alienazione di beni materiali e immateriali</b>						
<b>CATEGORIA 1:</b>				<b>Alienazione di beni materiali</b>						
4	400	1	159450	ALIENAZIONI DI BENI PATRIMONIALI INFORMATIICI	0,00	competenza cassa	0,00	2.000,00 2.000,00	0,00	0,00
<b>Totale CATEGORIA 1 - Alienazione di beni materiali</b>					<b>0,00</b>	<b>competenza cassa</b>	<b>0,00</b>	<b>2.000,00 2.000,00</b>	<b>0,00</b>	<b>0,00</b>
<b>Totale TIPOLOGIA 400 - Entrate da alienazione di beni materiali e immateriali</b>					<b>0,00</b>	<b>competenza cassa</b>	<b>0,00</b>	<b>2.000,00 2.000,00</b>	<b>0,00</b>	<b>0,00</b>

**RESPONS. SERV. DIRIGENTE ECONOMICO FINANZIARIO E SERVIZI ALLA PERSONA (segue)**

TITOLO	TIPOLOGIA	CATEGORIA	CODICE CAPITOLO	DENOMINAZIONE	RESIDUI PRESUNTI AL TERMINE DELL'ESERCIZIO PRECEDENTE QUELLO CUI SI RIFERISCE IL BILANCIO	PREVISIONI DEFINITIVE DELL'ANNO PRECEDENTE QUELLO CUI SI RIFERISCE IL BILANCIO	PREVISIONI DEL BILANCIO PLURIENNALE			
							Previsioni dell'anno cui si riferisce il bilancio	Previsioni dell'anno 2018	Previsioni dell'anno 2019	
<b>Totale TITOLO 4 - Entrate in conto capitale</b>					<b>0,00</b>	<b>competenza cassa</b>	<b>0,00</b>	<b>2.000,00</b>	<b>0,00</b>	<b>0,00</b>
<b>TITOLO 5:</b>										
<b>TIPOLOGIA 400:</b>										
<b>CATEGORIA 7:</b>										
5	400	7	159560	ENTRATE DA LIQUIDITA' RELATIVA A MUTUI CONCESSI DA CASSA DEPOSITI E PRESTITI (ENTRATA 159560 FINALIZZATA NEL 2016 ALLA SPESA 11970)	176.577,36	competenza cassa	0,00	0,00 176.577,36	0,00	0,00
<b>Totale CATEGORIA 7 - Prelievi da depositi bancari</b>					<b>176.577,36</b>	<b>competenza cassa</b>	<b>0,00</b>	<b>0,00</b> <b>176.577,36</b>	<b>0,00</b>	<b>0,00</b>
<b>Totale TIPOLOGIA 400 - Altre entrate per riduzione di attività finanziarie</b>					<b>176.577,36</b>	<b>competenza cassa</b>	<b>0,00</b>	<b>0,00</b> <b>176.577,36</b>	<b>0,00</b>	<b>0,00</b>
<b>Totale TITOLO 5 - Entrate da riduzione di attività finanziarie</b>					<b>176.577,36</b>	<b>competenza cassa</b>	<b>0,00</b>	<b>0,00</b> <b>176.577,36</b>	<b>0,00</b>	<b>0,00</b>
<b>TITOLO 7:</b>										
<b>TIPOLOGIA 100:</b>										
<b>CATEGORIA 1:</b>										
7	100	1	170000	RISCOSSIONE ANTICIPAZIONE DI CASSA (ENTRATA 170000 FINALIZZATA A SPESA 120000)	0,00	competenza cassa	2.000.000,00	2.000.000,00 2.000.000,00	2.000.000,00	2.000.000,00
<b>Totale CATEGORIA 1 - Anticipazioni da istituto tesoriere/cassiere</b>					<b>0,00</b>	<b>competenza cassa</b>	<b>2.000.000,00</b>	<b>2.000.000,00</b> <b>2.000.000,00</b>	<b>2.000.000,00</b>	<b>2.000.000,00</b>
<b>Totale TIPOLOGIA 100 - Anticipazioni da istituto tesoriere/cassiere</b>					<b>0,00</b>	<b>competenza cassa</b>	<b>2.000.000,00</b>	<b>2.000.000,00</b> <b>2.000.000,00</b>	<b>2.000.000,00</b>	<b>2.000.000,00</b>
<b>Totale TITOLO 7 - Anticipazioni da istituto tesoriere/cassiere</b>					<b>0,00</b>	<b>competenza cassa</b>	<b>2.000.000,00</b>	<b>2.000.000,00</b> <b>2.000.000,00</b>	<b>2.000.000,00</b>	<b>2.000.000,00</b>
<b>TITOLO 9:</b>										
<b>TIPOLOGIA 100:</b>										
<b>CATEGORIA 1:</b>										
9	100	1	178620	ALTRE RITENUTE AL PERSONALE C/TERZI (SINDACATI-PRESTITI-RICONGIUNZIONI) (ENTRATA 178620 FINALIZZATA A SPESA 131200)	0,00	competenza cassa	45.000,00	45.000,00 45.000,00	45.000,00	45.000,00
9	100	1	178630	ENTRATE DA RITENUTE PER SCISSIONE CONTABILE IVA (SPLIT ISTITUZIONALE)	0,00	competenza cassa	0,00	1.200.000,00 1.200.000,00	1.200.000,00	1.200.000,00
9	100	1	178640	ENTRATE DA RITENUTE PER SCISSIONE CONTABILE IVA (SPLIT COMMERCIALE)	0,00	competenza cassa	0,00	40.000,00 40.000,00	40.000,00	40.000,00
<b>Totale CATEGORIA 1 - Altre ritenute</b>					<b>0,00</b>	<b>competenza cassa</b>	<b>45.000,00</b>	<b>1.285.000,00</b> <b>1.285.000,00</b>	<b>1.285.000,00</b>	<b>1.285.000,00</b>
<b>CATEGORIA 2:</b>										
<b>Ritenute su redditi da lavoro dipendente</b>										

**RESPONS. SERV. DIRIGENTE ECONOMICO FINANZIARIO E SERVIZI ALLA PERSONA (segue)**

TITOLO	TIPOLOGIA	CATEGORIA	CODICE CAPITOLO	DENOMINAZIONE	RESIDUI PRESUNTI AL TERMINE DELL'ESERCIZIO PRECEDENTE QUELLO CUI SI RIFERISCE IL BILANCIO		PREVISIONI DEFINITIVE DELL'ANNO PRECEDENTE QUELLO CUI SI RIFERISCE IL BILANCIO	PREVISIONI DEL BILANCIO PLURIENNALE		
								Previsioni dell'anno cui si riferisce il bilancio	Previsioni dell'anno 2018	Previsioni dell'anno 2019
9	100	2	177800	RITENUTE EX CPDEL A CARICO PERSONALE (ENTRATA 177800 FINALIZZATA A SPESA 130200)	0,00	competenza cassa	300.000,00	300.000,00	300.000,00	300.000,00
9	100	2	178000	RITENUTE EX INADEL A CARICO PERSONALE (ENTRATA 178000 FINALIZZATA A SPESA 130400)	0,00	competenza cassa	40.000,00	40.000,00	40.000,00	40.000,00
9	100	2	178600	RITENUTA IRPEF (ENTRATA 178600 FINALIZZATA A SPESA 131000)	0,00	competenza cassa	800.000,00	800.000,00	800.000,00	800.000,00
<b>Totale CATEGORIA 2 - Ritenute su redditi da lavoro dipendente</b>					<b>0,00</b>	<b>competenza cassa</b>	<b>1.140.000,00</b>	<b>1.140.000,00</b>	<b>1.140.000,00</b>	<b>1.140.000,00</b>
<b>CATEGORIA 3:</b>				<b>Ritenute su redditi da lavoro autonomo</b>						
9	100	3	178650	IRPEF LAVORO AUTONOMO (ENTRATA 178650 FINALIZZATA A SPESA 131050)	0,00	competenza cassa	70.000,00	70.000,00	70.000,00	70.000,00
<b>Totale CATEGORIA 3 - Ritenute su redditi da lavoro autonomo</b>					<b>0,00</b>	<b>competenza cassa</b>	<b>70.000,00</b>	<b>70.000,00</b>	<b>70.000,00</b>	<b>70.000,00</b>
<b>CATEGORIA 99:</b>				<b>Altre entrate per partite di giro</b>						
9	100	99	180800	ENTRATE DA GESTIONE FONDI ECONOMATO (ENTRATA 180800 FINALIZZATA A SPESA 133200)	0,00	competenza cassa	5.000,00	1.000,00	1.000,00	1.000,00
9	100	99	180810	ENTRATE DA DESTINAZIONE INCASSI VINCOLATI A SPESE CORRENTI AI SENSI DELL'ART. 195 DEL TUEL (ENTRATA 180810 FINALIZZATA A SPESA 133210)	0,00	competenza cassa	300.000,00	200.000,00	200.000,00	200.000,00
9	100	99	180820	ENTRATE DA REINTEGRO INCASSI VINCOLATI AI SENSI DELL'ART.195 DEL TUEL (ENTRATA 180820 FINALIZZATA A SPESA 133220)	0,00	competenza cassa	300.000,00	200.000,00	200.000,00	200.000,00
9	100	99	180830	ENTRATE A SEGUITO DI SPESE NON ANDATE A BUON FINE (FINALIZZATO A SPESA 131320)	0,00	competenza cassa	0,00	200.000,00	200.000,00	200.000,00
<b>Totale CATEGORIA 99 - Altre entrate per partite di giro</b>					<b>0,00</b>	<b>competenza cassa</b>	<b>605.000,00</b>	<b>601.000,00</b>	<b>601.000,00</b>	<b>601.000,00</b>
<b>Totale TIPOLOGIA 100 - Entrate per partite di giro</b>					<b>0,00</b>	<b>competenza cassa</b>	<b>1.860.000,00</b>	<b>3.096.000,00</b>	<b>3.096.000,00</b>	<b>3.096.000,00</b>
<b>TIPOLOGIA 200:</b>				<b>Entrate per conto terzi</b>						
<b>CATEGORIA 1:</b>				<b>Rimborsi per acquisto di beni e servizi per conto terzi</b>						
9	200	1	179200	RIMBORSO PER ACQUISTO DI SERVIZI PER CONTO DI TERZI (ENTRATA 179200 FINALIZZATA A SPESA 132000)	0,00	competenza cassa	140.000,00	100.000,00	100.000,00	100.000,00
<b>Totale CATEGORIA 1 - Rimborsi per acquisto di beni e servizi per conto terzi</b>					<b>0,00</b>	<b>competenza cassa</b>	<b>140.000,00</b>	<b>100.000,00</b>	<b>100.000,00</b>	<b>100.000,00</b>
<b>CATEGORIA 5:</b>				<b>Riscossione imposte e tributi per conto terzi</b>						
9	200	5	180550	ENTRATE DA IVA SPLIT PAYMENT PER ATTIVITA' ISTITUZIONALE (ENTRATA 180550 FINALIZZATA A SPESA 133550)	0,00	competenza cassa	1.000.000,00	0,00	0,00	0,00

**RESPONS. SERV. DIRIGENTE ECONOMICO FINANZIARIO E SERVIZI ALLA PERSONA (segue)**

TITOLO	TIPOLOGIA	CATEGORIA	CODICE CAPITOLO	DENOMINAZIONE	RESIDUI PRESUNTI AL TERMINE DELL'ESERCIZIO PRECEDENTE QUELLO CUI SI RIFERISCE IL BILANCIO		PREVISIONI DEFINITIVE DELL'ANNO PRECEDENTE QUELLO CUI SI RIFERISCE IL BILANCIO	PREVISIONI DEL BILANCIO PLURIENNALE		
								Previsioni dell'anno cui si riferisce il bilancio	Previsioni dell'anno 2018	Previsioni dell'anno 2019
9	200	5	180560	ENTRATE PER CONTO TERZI DA RECUPERO DELL'IVA SU FATTURE PASSIVE DA ATTIVITA' COMMERCIALE (ENTRATA 180560 FINALIZZATA A SPESA 133540)	0,00	competenza cassa	100.000,00	0,00 0,00	0,00	0,00
<b>Totale CATEGORIA 5 - Riscossione imposte e tributi per conto terzi</b>					<b>0,00</b>	<b>competenza cassa</b>	<b>1.100.000,00</b>	<b>0,00 0,00</b>	<b>0,00</b>	<b>0,00</b>
<b>Totale TIPOLOGIA 200 - Entrate per conto terzi</b>					<b>0,00</b>	<b>competenza cassa</b>	<b>1.240.000,00</b>	<b>100.000,00 100.000,00</b>	<b>100.000,00</b>	<b>100.000,00</b>
<b>Totale TITOLO 9 - Entrate per conto di terzi e partite di giro</b>					<b>0,00</b>	<b>competenza cassa</b>	<b>3.100.000,00</b>	<b>3.196.000,00 3.196.000,00</b>	<b>3.196.000,00</b>	<b>3.196.000,00</b>
<b>Totale RESPONS. DIRIGENTE ECONOMICO FINANZIARIO E SERVIZI ALLA PERSONA</b>					<b>1.070.175,16</b>	<b>competenza cassa</b>	<b>10.288.437,00</b>	<b>10.086.650,00 10.610.210,28</b>	<b>9.349.450,00</b>	<b>9.389.850,00</b>

**RESPONS. SERV. DIRIGENTE ECONOMICO FINANZIARIO E SERVIZI ALLA PERSONA**

MISSIONE	PROGRAMMA	TITOLO	MACROAGGR.	CODICE CAPITOLO	DENOMINAZIONE	RESIDUI PRESUNTI AL TERMINE DELL'ESERCIZIO PRECEDENTE QUELLO CUI SI RIFERISCE IL BILANCIO	PREVISIONI DEFINITIVE DELL'ANNO PRECEDENTE QUELLO CUI SI RIFERISCE IL BILANCIO	PREVISIONI DEL BILANCIO PLURIENNALE			
								Previsioni dell'anno cui si riferisce il bilancio	Previsioni dell'anno 2018	Previsioni dell'anno 2019	
<b>MISSIONE 1:</b>					<b>Servizi istituzionali, generali e di gestione</b>						
<b>PROGRAMMA 1:</b>					<b>Organi istituzionali</b>						
<b>TITOLO 1:</b>					<b>Spese correnti</b>						
<b>MACROAGGREGATO 2:</b>					<b>Imposte e tasse a carico dell'ente</b>						
1	1	1	2	003500	SPESE PER IRAP AMMINISTRATORI	684,27	competenza di cui già imp. di cui F.P.V. cassa	9.000,00 0,00 0,00 9.684,27	9.000,00 0,00 0,00 9.684,27	9.000,00 0,00 0,00 9.684,27	9.000,00 0,00 0,00 9.684,27
<b>Totale MACROAGGREGATO 2 - Imposte e tasse a carico dell'ente</b>						<b>684,27</b>	<b>competenza di cui già di cui F.P.V. cassa</b>	<b>9.000,00 0,00 0,00 9.684,27</b>	<b>9.000,00 0,00 0,00 9.684,27</b>	<b>9.000,00 0,00 0,00 9.684,27</b>	<b>9.000,00 0,00 0,00 9.684,27</b>
<b>MACROAGGREGATO 3:</b>					<b>Acquisto di beni e servizi</b>						
1	1	1	3	001150	SPESE PER TELEFONIA MOBILE DEGLI AMMINISTRATORI- ACQUISTO DI BENI E SERVIZI	0,00	competenza di cui già imp. di cui F.P.V. cassa	500,00 0,00 0,00 0,00	0,00 0,00 0,00 0,00	0,00 0,00 0,00 0,00	0,00 0,00 0,00 0,00
1	1	1	3	001600	SPESE PER INDENNITA' COLLEGIO REVISORI DEI CONTI - ACQUISTO DI BENI E SERVIZI	0,00	competenza di cui già imp. di cui F.P.V. cassa	17.900,00 0,00 0,00 17.900,00	17.900,00 0,00 0,00 17.900,00	17.900,00 0,00 0,00 17.900,00	17.900,00 0,00 0,00 17.900,00
<b>Totale MACROAGGREGATO 3 - Acquisto di beni e servizi</b>						<b>0,00</b>	<b>competenza di cui già di cui F.P.V. cassa</b>	<b>18.400,00 0,00 0,00 17.900,00</b>	<b>17.900,00 0,00 0,00 17.900,00</b>	<b>17.900,00 0,00 0,00 17.900,00</b>	<b>17.900,00 0,00 0,00 17.900,00</b>
<b>Totale TITOLO 1 - Spese correnti</b>						<b>684,27</b>	<b>competenza di cui già di cui F.P.V. cassa</b>	<b>27.400,00 0,00 0,00 27.584,27</b>	<b>26.900,00 0,00 0,00 27.584,27</b>	<b>26.900,00 0,00 0,00 27.584,27</b>	<b>26.900,00 0,00 0,00 27.584,27</b>
<b>Totale PROGRAMMA 1 - Organi istituzionali</b>						<b>684,27</b>	<b>competenza di cui già di cui F.P.V. cassa</b>	<b>27.400,00 0,00 0,00 27.584,27</b>	<b>26.900,00 0,00 0,00 27.584,27</b>	<b>26.900,00 0,00 0,00 27.584,27</b>	<b>26.900,00 0,00 0,00 27.584,27</b>
<b>PROGRAMMA 2:</b>					<b>Segreteria generale</b>						
<b>TITOLO 1:</b>					<b>Spese correnti</b>						
<b>MACROAGGREGATO 1:</b>					<b>Redditi da lavoro dipendente</b>						
1	2	1	1	004000	SPESE PER RETRIBUZIONI UFFICIO SEGRETERIA	0,00	competenza di cui già imp. di cui F.P.V. cassa	420.000,00 0,00 0,00 407.000,00	407.000,00 0,00 0,00 407.000,00	407.000,00 0,00 0,00 407.000,00	407.000,00 0,00 0,00 407.000,00

**RESPONS. SERV. DIRIGENTE ECONOMICO FINANZIARIO E SERVIZI ALLA PERSONA (segue)**

MISSIONE	PROGRAMMA	TITOLO	MACROAGGR.	CODICE CAPITOLO	DENOMINAZIONE	RESIDUI PRESUNTI AL TERMINE DELL'ESERCIZIO PRECEDENTE QUELLO CUI SI RIFERISCE IL BILANCIO	PREVISIONI DEFINITIVE DELL'ANNO PRECEDENTE QUELLO CUI SI RIFERISCE IL BILANCIO	PREVISIONI DEL BILANCIO PLURIENNALE			
								Previsioni dell'anno cui si riferisce il bilancio	Previsioni dell'anno 2018	Previsioni dell'anno 2019	
1	2	1	1	004400	SPESE PER CONTRIBUTI PREVIDENZIALI UFFICIO SEGRETERIA	17.239,52	competenza di cui già imp. di cui F.P.V. cassa	130.000,00 0,00 0,00 134.239,52	117.000,00 0,00 0,00 117.000,00	117.000,00 0,00 0,00 117.000,00	117.000,00 0,00 0,00 117.000,00
<b>Totale MACROAGGREGATO 1 - Redditi da lavoro dipendente</b>						<b>17.239,52</b>	<b>competenza di cui già di cui F.P.V. cassa</b>	<b>550.000,00 0,00 0,00 541.239,52</b>	<b>524.000,00 0,00 0,00 524.000,00</b>	<b>524.000,00 0,00 0,00 524.000,00</b>	<b>524.000,00 0,00 0,00 524.000,00</b>
<b>MACROAGGREGATO 2: Imposte e tasse a carico dell'ente</b>											
1	2	1	2	009650	SPESE PER IRAP UFFICIO SEGRETERIA	1.244,29	competenza di cui già imp. di cui F.P.V. cassa	34.000,00 0,00 0,00 41.244,29	40.000,00 0,00 0,00 40.000,00	40.000,00 0,00 0,00 40.000,00	40.000,00 0,00 0,00 40.000,00
<b>Totale MACROAGGREGATO 2 - Imposte e tasse a carico dell'ente</b>						<b>1.244,29</b>	<b>competenza di cui già di cui F.P.V. cassa</b>	<b>34.000,00 0,00 0,00 41.244,29</b>	<b>40.000,00 0,00 0,00 40.000,00</b>	<b>40.000,00 0,00 0,00 40.000,00</b>	<b>40.000,00 0,00 0,00 40.000,00</b>
<b>MACROAGGREGATO 3: Acquisto di beni e servizi</b>											
1	2	1	3	005500	SPESE PER COMPENSI DI COMMISSIONI CONCORSO E DI GARA- ACQUISTO DI BENI E SERVIZI	0,00	competenza di cui già imp. di cui F.P.V. cassa	2.000,00 0,00 0,00 160,00	160,00 0,00 0,00 160,00	2.000,00 0,00 0,00 2.000,00	2.000,00 0,00 0,00 2.000,00
1	2	1	3	008100	SPESE PER MANUTENZIONE DELLE FOTOCOPIATRICI E DI ALTRI MACCHINARI IN USO PRESSO GLI UFFICI COMUNALI - ACQUISTO DI BENI E SERVIZI	0,00	competenza di cui già imp. di cui F.P.V. cassa	2.500,00 0,00 0,00 1.400,00	1.400,00 0,00 0,00 1.400,00	1.400,00 0,00 0,00 1.400,00	1.400,00 0,00 0,00 1.400,00
1	2	1	3	008900	SPESE PER SERVIZI IN MATERIA DI LEGALITA' E FAMIGLIE	0,00	competenza di cui già imp. di cui F.P.V. cassa	5.500,00 0,00 0,00 500,00	500,00 0,00 0,00 500,00	0,00 0,00 0,00 0,00	0,00 0,00 0,00 0,00
1	2	1	3	009100	SPESE PER COMPETENZE NUCLEO DI VALUTAZIONE - ACQUISTO DI BENI E SERVIZI	7.992,00	competenza di cui già imp. di cui F.P.V. cassa	8.800,00 0,00 0,00 16.746,00	8.754,00 0,00 0,00 8.754,00	8.800,00 761,28 0,00 9.561,28	8.800,00 0,00 0,00 8.800,00
<b>Totale MACROAGGREGATO 3 - Acquisto di beni e servizi</b>						<b>7.992,00</b>	<b>competenza di cui già di cui F.P.V. cassa</b>	<b>18.800,00 0,00 0,00 18.800,00</b>	<b>10.814,00 0,00 0,00 10.814,00</b>	<b>12.200,00 761,28 0,00 12.961,28</b>	<b>12.200,00 0,00 0,00 12.200,00</b>
<b>MACROAGGREGATO 4: Trasferimenti correnti</b>											

**RESPONS. SERV. DIRIGENTE ECONOMICO FINANZIARIO E SERVIZI ALLA PERSONA (segue)**

MISSIONE	PROGRAMMA	TITOLO	MACROAGGR.	CODICE CAPITOLO	DENOMINAZIONE	RESIDUI PRESUNTI AL TERMINE DELL'ESERCIZIO PRECEDENTE QUELLO CUI SI RIFERISCE IL BILANCIO		PREVISIONI DEFINITIVE DELL'ANNO PRECEDENTE QUELLO CUI SI RIFERISCE IL BILANCIO	PREVISIONI DEL BILANCIO PLURIENNALE		
									Previsioni dell'anno cui si riferisce il bilancio	Previsioni dell'anno 2018	Previsioni dell'anno 2019
1	2	1	4	009620	SPESE PER TRASFERIMENTI IN MATERIA DI LEGALITA' E FAMIGLIE	0,00	competenza di cui già imp. di cui F.P.V. cassa	2.000,00  0,00 500,00	500,00 0,00 0,00 500,00	0,00 0,00 0,00	0,00 0,00 0,00
<b>Totale MACROAGGREGATO 4 - Trasferimenti correnti</b>						<b>0,00</b>	<b>competenza di cui già di cui F.P.V. cassa</b>	<b>2.000,00 0,00 0,00 500,00</b>	<b>500,00 0,00 0,00 500,00</b>	<b>0,00 0,00 0,00</b>	<b>0,00 0,00 0,00</b>
<b>Totale TITOLO 1 - Spese correnti</b>						<b>26.475,81</b>	<b>competenza di cui già di cui F.P.V. cassa</b>	<b>604.800,00 0,00 0,00 601.789,81</b>	<b>575.314,00 0,00 0,00 601.789,81</b>	<b>576.200,00 761,28 0,00</b>	<b>576.200,00 0,00 0,00</b>
<b>Totale PROGRAMMA 2 - Segreteria generale</b>						<b>26.475,81</b>	<b>competenza di cui già di cui F.P.V. cassa</b>	<b>604.800,00 0,00 0,00 601.789,81</b>	<b>575.314,00 0,00 0,00 601.789,81</b>	<b>576.200,00 761,28 0,00</b>	<b>576.200,00 0,00 0,00</b>
<b>PROGRAMMA 3: Gestione economica, finanziaria, programmazione e provveditorato</b>											
<b>TITOLO 1: Spese correnti</b>											
<b>MACROAGGREGATO 1: Redditi da lavoro dipendente</b>											
1	3	1	1	009800	SPESE PER RETRIBUZIONI UFFICIO RAGIONERIA	0,00	competenza di cui già imp. di cui F.P.V. cassa	130.000,00  0,00 140.000,00	140.000,00 0,00 0,00 140.000,00	140.000,00 0,00 0,00	140.000,00 0,00 0,00
1	3	1	1	010000	SPESE PER CONTRIBUTI UFFICIO RAGIONERIA	5.332,93	competenza di cui già imp. di cui F.P.V. cassa	40.000,00  0,00 50.332,93	45.000,00 0,00 0,00 50.332,93	45.000,00 0,00 0,00	45.000,00 0,00 0,00
<b>Totale MACROAGGREGATO 1 - Redditi da lavoro dipendente</b>						<b>5.332,93</b>	<b>competenza di cui già di cui F.P.V. cassa</b>	<b>170.000,00 0,00 0,00 190.332,93</b>	<b>185.000,00 0,00 0,00 190.332,93</b>	<b>185.000,00 0,00 0,00</b>	<b>185.000,00 0,00 0,00</b>
<b>MACROAGGREGATO 2: Imposte e tasse a carico dell'ente</b>											
1	3	1	2	011900	SPESE PER IRAP UFFICIO RAGIONERIA	1.926,13	competenza di cui già imp. di cui F.P.V. cassa	13.000,00  0,00 16.926,13	15.000,00 0,00 0,00 16.926,13	15.000,00 0,00 0,00	15.000,00 0,00 0,00
<b>Totale MACROAGGREGATO 2 - Imposte e tasse a carico dell'ente</b>						<b>1.926,13</b>	<b>competenza di cui già di cui F.P.V. cassa</b>	<b>13.000,00 0,00 0,00 16.926,13</b>	<b>15.000,00 0,00 0,00 16.926,13</b>	<b>15.000,00 0,00 0,00</b>	<b>15.000,00 0,00 0,00</b>
<b>MACROAGGREGATO 3: Acquisto di beni e servizi</b>											

**RESPONS. SERV. DIRIGENTE ECONOMICO FINANZIARIO E SERVIZI ALLA PERSONA (segue)**

MISSIONE	PROGRAMMA	TITOLO	MACROAGGR.	CODICE CAPITOLO	DENOMINAZIONE	RESIDUI PRESUNTI AL TERMINE DELL'ESERCIZIO PRECEDENTE QUELLO CUI SI RIFERISCE IL BILANCIO		PREVISIONI DEFINITIVE DELL'ANNO PRECEDENTE QUELLO CUI SI RIFERISCE IL BILANCIO	PREVISIONI DEL BILANCIO PLURIENNALE		
									Previsioni dell'anno cui si riferisce il bilancio	Previsioni dell'anno 2018	Previsioni dell'anno 2019
1	3	1	3	011200	SPESE PER SERVIZIO DI TESORERIA E PER ALTRI SERVIZI FINANZIARI	42,68	competenza di cui già imp. di cui F.P.V. cassa	1.000,00 0,00 0,00 1.042,68	1.000,00 0,00 0,00 1.042,68	1.000,00 0,00 0,00 1.042,68	1.000,00 0,00 0,00 1.042,68
1	3	1	3	011300	FONDO PER COMMISSIONI SU PAGAMENTI TELEMATICI DA RIVERSARE AD OPERATORI TERZI (SPESA 11300 FINALIZZATA AD ENTRATA 146700)	0,00	competenza di cui già imp. di cui F.P.V. cassa	5.000,00 0,00 0,00 3.000,00	3.000,00 0,00 0,00 3.000,00	3.000,00 0,00 0,00 3.000,00	3.000,00 0,00 0,00 3.000,00
1	3	1	3	011400	SPESE PER AGGIORNAMENTO INVENTARIO ED ALTRI SERVIZI IN MATERIA ECONOMICO - FINANZIARIA- ACQUISTO DI BENI E SERVIZI	0,00	competenza di cui già imp. di cui F.P.V. cassa	3.000,00 2.928,00 0,00 3.000,00	3.000,00 2.928,00 0,00 3.000,00	3.000,00 0,00 0,00 3.000,00	3.000,00 0,00 0,00 3.000,00
<b>Totale MACROAGGREGATO 3 - Acquisto di beni e servizi</b>						<b>42,68</b>	<b>competenza di cui già di cui F.P.V. cassa</b>	<b>9.000,00 2.928,00 0,00 7.042,68</b>	<b>7.000,00 2.928,00 0,00 7.042,68</b>	<b>7.000,00 0,00 0,00 7.042,68</b>	<b>7.000,00 0,00 0,00 7.042,68</b>
<b>MACROAGGREGATO 7: Interessi passivi</b>											
1	3	1	7	025100	SPESE PER INTERESSI ANTICIPAZIONE DI TESORERIA	0,00	competenza di cui già imp. di cui F.P.V. cassa	1.000,00 0,00 0,00 1.000,00	1.000,00 0,00 0,00 1.000,00	1.000,00 0,00 0,00 1.000,00	1.000,00 0,00 0,00 1.000,00
<b>Totale MACROAGGREGATO 7 - Interessi passivi</b>						<b>0,00</b>	<b>competenza di cui già di cui F.P.V. cassa</b>	<b>1.000,00 0,00 0,00 1.000,00</b>	<b>1.000,00 0,00 0,00 1.000,00</b>	<b>1.000,00 0,00 0,00 1.000,00</b>	<b>1.000,00 0,00 0,00 1.000,00</b>
<b>Totale TITOLO 1 - Spese correnti</b>						<b>7.301,74</b>	<b>competenza di cui già di cui F.P.V. cassa</b>	<b>193.000,00 2.928,00 0,00 215.301,74</b>	<b>208.000,00 2.928,00 0,00 215.301,74</b>	<b>208.000,00 0,00 0,00 215.301,74</b>	<b>208.000,00 0,00 0,00 215.301,74</b>
<b>Totale PROGRAMMA 3 - Gestione economica, finanziaria, programmazione e provveditorato</b>						<b>7.301,74</b>	<b>competenza di cui già di cui F.P.V. cassa</b>	<b>193.000,00 2.928,00 0,00 215.301,74</b>	<b>208.000,00 2.928,00 0,00 215.301,74</b>	<b>208.000,00 0,00 0,00 215.301,74</b>	<b>208.000,00 0,00 0,00 215.301,74</b>
<b>PROGRAMMA 4: Gestione delle entrate tributarie e servizi fiscali</b>											
<b>TITOLO 1: Spese correnti</b>											
<b>MACROAGGREGATO 1: Redditi da lavoro dipendente</b>											
1	4	1	1	012000	SPESE PER RETRIBUZIONI UFFICIO TRIBUTI	0,00	competenza di cui già imp. di cui F.P.V. cassa	93.000,00 0,00 0,00 93.000,00	93.000,00 0,00 0,00 93.000,00	93.000,00 0,00 0,00 93.000,00	93.000,00 0,00 0,00 93.000,00



**RESPONS. SERV. DIRIGENTE ECONOMICO FINANZIARIO E SERVIZI ALLA PERSONA (segue)**

MISSIONE	PROGRAMMA	TITOLO	MACROAGGR.	CODICE CAPITOLO	DENOMINAZIONE	RESIDUI PRESUNTI AL TERMINE DELL'ESERCIZIO PRECEDENTE QUELLO CUI SI RIFERISCE IL BILANCIO		PREVISIONI DEFINITIVE DELL'ANNO PRECEDENTE QUELLO CUI SI RIFERISCE IL BILANCIO	PREVISIONI DEL BILANCIO PLURIENNALE		
									Previsioni dell'anno cui si riferisce il bilancio	Previsioni dell'anno 2018	Previsioni dell'anno 2019
1	4	1	1	012200	SPESE PER CONTRIBUTI PREVIDENZIALI UFFICIO TRIBUTI	4.170,25	competenza di cui già imp. di cui F.P.V. cassa	30.000,00	32.000,00 0,00 0,00 36.170,25	32.000,00 0,00 0,00	32.000,00 0,00 0,00
<b>Totale MACROAGGREGATO 1 - Redditi da lavoro dipendente</b>						<b>4.170,25</b>	<b>competenza di cui già di cui F.P.V. cassa</b>	<b>123.000,00</b>	<b>125.000,00</b> <b>0,00</b> <b>0,00</b> <b>129.170,25</b>	<b>125.000,00</b> <b>0,00</b> <b>0,00</b>	<b>125.000,00</b> <b>0,00</b> <b>0,00</b>
<b>MACROAGGREGATO 2: Imposte e tasse a carico dell'ente</b>											
1	4	1	2	014450	SPESE PER IRAP UFFICIO TRIBUTI	1.467,57	competenza di cui già imp. di cui F.P.V. cassa	9.500,00	9.500,00 0,00 0,00 10.967,57	9.500,00 0,00 0,00	9.500,00 0,00 0,00
<b>Totale MACROAGGREGATO 2 - Imposte e tasse a carico dell'ente</b>						<b>1.467,57</b>	<b>competenza di cui già di cui F.P.V. cassa</b>	<b>9.500,00</b>	<b>9.500,00</b> <b>0,00</b> <b>0,00</b> <b>10.967,57</b>	<b>9.500,00</b> <b>0,00</b> <b>0,00</b>	<b>9.500,00</b> <b>0,00</b> <b>0,00</b>
<b>MACROAGGREGATO 10: Altre spese correnti</b>											
1	4	1	10	014500	SPESE PER VERSAMENTI PERIODICI DELL'IVA A DEBITO DA GESTIONE COMMERCIALE	277,28	competenza di cui già imp. di cui F.P.V. cassa	100.000,00	105.000,00 0,00 0,00 105.277,28	95.000,00 0,00 0,00	95.000,00 0,00 0,00
<b>Totale MACROAGGREGATO 10 - Altre spese correnti</b>						<b>277,28</b>	<b>competenza di cui già di cui F.P.V. cassa</b>	<b>100.000,00</b>	<b>105.000,00</b> <b>0,00</b> <b>0,00</b> <b>105.277,28</b>	<b>95.000,00</b> <b>0,00</b> <b>0,00</b>	<b>95.000,00</b> <b>0,00</b> <b>0,00</b>
<b>Totale TITOLO 1 - Spese correnti</b>						<b>5.915,10</b>	<b>competenza di cui già di cui F.P.V. cassa</b>	<b>232.500,00</b>	<b>239.500,00</b> <b>0,00</b> <b>0,00</b> <b>245.415,10</b>	<b>229.500,00</b> <b>0,00</b> <b>0,00</b>	<b>229.500,00</b> <b>0,00</b> <b>0,00</b>
<b>Totale PROGRAMMA 4 - Gestione delle entrate tributarie e servizi fiscali</b>						<b>5.915,10</b>	<b>competenza di cui già di cui F.P.V. cassa</b>	<b>232.500,00</b>	<b>239.500,00</b> <b>0,00</b> <b>0,00</b> <b>245.415,10</b>	<b>229.500,00</b> <b>0,00</b> <b>0,00</b>	<b>229.500,00</b> <b>0,00</b> <b>0,00</b>
<b>PROGRAMMA 5: Gestione dei beni demaniali e patrimoniali</b>											
<b>TITOLO 1: Spese correnti</b>											
<b>MACROAGGREGATO 7: Interessi passivi</b>											
1	5	1	7	015300	SPESE PER INTERESSI CASERMA - CASSA DD.PP.	0,00	competenza di cui già imp. di cui F.P.V. cassa	6.552,00	6.345,00 0,00 0,00 6.345,00	6.125,00 0,00 0,00	5.894,00 0,00 0,00

**RESPONS. SERV. DIRIGENTE ECONOMICO FINANZIARIO E SERVIZI ALLA PERSONA (segue)**

MISSIONE	PROGRAMMA	TITOLO	MACROAGGR.	CODICE CAPITOLO	DENOMINAZIONE	RESIDUI PRESUNTI AL TERMINE DELL'ESERCIZIO PRECEDENTE QUELLO CUI SI RIFERISCE IL BILANCIO		PREVISIONI DEFINITIVE DELL'ANNO PRECEDENTE QUELLO CUI SI RIFERISCE IL BILANCIO	PREVISIONI DEL BILANCIO PLURIENNALE		
									Previsioni dell'anno cui si riferisce il bilancio	Previsioni dell'anno 2018	Previsioni dell'anno 2019
1	5	1	7	015310	SPESE PER INTERESSI PALATENDA - UNICREDIT	0,00	competenza di cui già imp. di cui F.P.V. cassa	8.720,00  0,00 0,00	0,00 0,00 0,00 0,00	0,00 0,00 0,00 0,00	0,00 0,00 0,00 0,00
<b>Totale MACROAGGREGATO 7 - Interessi passivi</b>						<b>0,00</b>	<b>competenza di cui già di cui F.P.V. cassa</b>	<b>15.272,00 0,00 0,00 6.345,00</b>	<b>6.345,00 0,00 0,00 6.345,00</b>	<b>6.125,00 0,00 0,00 6.125,00</b>	<b>5.894,00 0,00 0,00 5.894,00</b>
<b>Totale TITOLO 1 - Spese correnti</b>						<b>0,00</b>	<b>competenza di cui già di cui F.P.V. cassa</b>	<b>15.272,00 0,00 0,00 6.345,00</b>	<b>6.345,00 0,00 0,00 6.345,00</b>	<b>6.125,00 0,00 0,00 6.125,00</b>	<b>5.894,00 0,00 0,00 5.894,00</b>
<b>Totale PROGRAMMA 5 - Gestione dei beni demaniali e patrimoniali</b>						<b>0,00</b>	<b>competenza di cui già di cui F.P.V. cassa</b>	<b>15.272,00 0,00 0,00 6.345,00</b>	<b>6.345,00 0,00 0,00 6.345,00</b>	<b>6.125,00 0,00 0,00 6.125,00</b>	<b>5.894,00 0,00 0,00 5.894,00</b>
<b>PROGRAMMA 6:</b>		<b>Ufficio tecnico</b>									
<b>TITOLO 1:</b>		<b>Spese correnti</b>									
<b>MACROAGGREGATO 1:</b>		<b>Redditi da lavoro dipendente</b>									
1	6	1	1	016200	SPESE PER RETRIBUZIONI UFFICIO TECNICO	0,00	competenza di cui già imp. di cui F.P.V. cassa	310.000,00  0,00 310.000,00	310.000,00 0,00 0,00 310.000,00	310.000,00 0,00 0,00 310.000,00	310.000,00 0,00 0,00 310.000,00
1	6	1	1	016400	SPESE PER CONTRIBUTI PREVIDENZIALI UFFICIO TECNICO	11.446,67	competenza di cui già imp. di cui F.P.V. cassa	95.000,00  0,00 109.446,67	98.000,00 0,00 0,00 109.446,67	98.000,00 0,00 0,00 98.000,00	98.000,00 0,00 0,00 98.000,00
<b>Totale MACROAGGREGATO 1 - Redditi da lavoro dipendente</b>						<b>11.446,67</b>	<b>competenza di cui già di cui F.P.V. cassa</b>	<b>405.000,00 0,00 0,00 419.446,67</b>	<b>408.000,00 0,00 0,00 419.446,67</b>	<b>408.000,00 0,00 0,00 408.000,00</b>	<b>408.000,00 0,00 0,00 408.000,00</b>
<b>MACROAGGREGATO 2:</b>		<b>Imposte e tasse a carico dell'ente</b>									
1	6	1	2	019300	SPESE PER IRAP - UFFICIO TECNICO	975,51	competenza di cui già imp. di cui F.P.V. cassa	27.000,00  0,00 33.975,51	33.000,00 0,00 0,00 33.975,51	33.000,00 0,00 0,00 33.000,00	33.000,00 0,00 0,00 33.000,00
<b>Totale MACROAGGREGATO 2 - Imposte e tasse a carico dell'ente</b>						<b>975,51</b>	<b>competenza di cui già di cui F.P.V. cassa</b>	<b>27.000,00 0,00 0,00 33.975,51</b>	<b>33.000,00 0,00 0,00 33.975,51</b>	<b>33.000,00 0,00 0,00 33.000,00</b>	<b>33.000,00 0,00 0,00 33.000,00</b>

**RESPONS. SERV. DIRIGENTE ECONOMICO FINANZIARIO E SERVIZI ALLA PERSONA (segue)**

MISSIONE	PROGRAMMA	TITOLO	MACROAGGR.	CODICE CAPITOLO	DENOMINAZIONE	RESIDUI PRESUNTI AL TERMINE DELL'ESERCIZIO PRECEDENTE QUELLO CUI SI RIFERISCE IL BILANCIO		PREVISIONI DEFINITIVE DELL'ANNO PRECEDENTE QUELLO CUI SI RIFERISCE IL BILANCIO	PREVISIONI DEL BILANCIO PLURIENNALE		
									Previsioni dell'anno cui si riferisce il bilancio	Previsioni dell'anno 2018	Previsioni dell'anno 2019
<b>Totale TITOLO 1 - Spese correnti</b>						<b>12.422,18</b>	<b>competenza</b>	<b>432.000,00</b>	<b>441.000,00</b>	<b>441.000,00</b>	<b>441.000,00</b>
							<b>di cui già</b>		<b>0,00</b>	<b>0,00</b>	<b>0,00</b>
							<b>di cui F.P.V.</b>	<b>0,00</b>	<b>0,00</b>	<b>0,00</b>	<b>0,00</b>
							<b>cassa</b>		<b>453.422,18</b>		
<b>TITOLO 2:</b>		<b>Spese in conto capitale</b>									
<b>MACROAGGREGATO 2:</b>		<b>Investimenti fissi lordi</b>									
1	6	2	2	091230	SPESE PER REALIZZAZIONE SISTEMA DI CABLAGGIO STRUTTURATO NEL PALAZZO COMUNALE (FINANZIATO NEL 2016 DA AVANZO PER INVESTIMENTI)	0,00	competenza	188.580,00	0,00	200.000,00	0,00
							di cui già imp.		0,00	0,00	0,00
							di cui F.P.V.	0,00	0,00	0,00	0,00
							cassa		0,00		
1	6	2	2	091260	SPESE PER INCARICHI PROFESSIONALI PER REALIZZAZIONE SISTEMA DI CABLAGGIO STRUTTURATO NEL PALAZZO COMUNALE	0,00	competenza	11.420,00	0,00	0,00	0,00
							di cui già imp.		0,00	0,00	0,00
							di cui F.P.V.	0,00	0,00	0,00	0,00
							cassa		0,00		
<b>Totale MACROAGGREGATO 2 - Investimenti fissi lordi</b>						<b>0,00</b>	<b>competenza</b>	<b>200.000,00</b>	<b>0,00</b>	<b>200.000,00</b>	<b>0,00</b>
							<b>di cui già</b>		<b>0,00</b>	<b>0,00</b>	<b>0,00</b>
							<b>di cui F.P.V.</b>	<b>0,00</b>	<b>0,00</b>	<b>0,00</b>	<b>0,00</b>
							<b>cassa</b>		<b>0,00</b>		
<b>Totale TITOLO 2 - Spese in conto capitale</b>						<b>0,00</b>	<b>competenza</b>	<b>200.000,00</b>	<b>0,00</b>	<b>200.000,00</b>	<b>0,00</b>
							<b>di cui già</b>		<b>0,00</b>	<b>0,00</b>	<b>0,00</b>
							<b>di cui F.P.V.</b>	<b>0,00</b>	<b>0,00</b>	<b>0,00</b>	<b>0,00</b>
							<b>cassa</b>		<b>0,00</b>		
<b>Totale PROGRAMMA 6 - Ufficio tecnico</b>						<b>12.422,18</b>	<b>competenza</b>	<b>632.000,00</b>	<b>441.000,00</b>	<b>641.000,00</b>	<b>441.000,00</b>
							<b>di cui già</b>		<b>0,00</b>	<b>0,00</b>	<b>0,00</b>
							<b>di cui F.P.V.</b>	<b>0,00</b>	<b>0,00</b>	<b>0,00</b>	<b>0,00</b>
							<b>cassa</b>		<b>453.422,18</b>		
<b>PROGRAMMA 7:</b>		<b>Elezioni e consultazioni popolari - Anagrafe e popolari - Anagrafe e</b>									
<b>TITOLO 1:</b>		<b>Spese correnti</b>									
<b>MACROAGGREGATO 1:</b>		<b>Redditi da lavoro dipendente</b>									
1	7	1	1	020000	SPESE PER RETRIBUZIONI UFFICIO DEMOGRAFIA	0,00	competenza	152.000,00	145.000,00	145.000,00	145.000,00
							di cui già imp.		0,00	0,00	0,00
							di cui F.P.V.	0,00	0,00	0,00	0,00
							cassa		145.000,00		
1	7	1	1	020100	SPESE PER LAVORO STRAORDINARIO PER ELEZIONI E CONSULTAZIONI POPOLARI (SPESA 20100 FINALIZZATA AD ENTRATE 140700 E 142000 CON SPESE 21690; 20900; 20850; 20210)	13.587,63	competenza	70.000,00	40.000,00	40.000,00	20.000,00
							di cui già imp.		0,00	0,00	0,00
							di cui F.P.V.	0,00	0,00	0,00	0,00
							cassa		53.587,63		
1	7	1	1	020110	SPESE PER LAVORO STRAORDINARIO PER ELEZIONI COMUNALI	0,00	competenza	0,00	0,00	0,00	11.000,00
							di cui già imp.		0,00	0,00	0,00
							di cui F.P.V.	0,00	0,00	0,00	0,00
							cassa		0,00		

**RESPONS. SERV. DIRIGENTE ECONOMICO FINANZIARIO E SERVIZI ALLA PERSONA (segue)**

MISSIONE	PROGRAMMA	TITOLO	MACROAGGR.	CODICE CAPITOLO	DENOMINAZIONE	RESIDUI PRESUNTI AL TERMINE DELL'ESERCIZIO PRECEDENTE QUELLO CUI SI RIFERISCE IL BILANCIO	PREVISIONI DEFINITIVE DELL'ANNO PRECEDENTE QUELLO CUI SI RIFERISCE IL BILANCIO	PREVISIONI DEL BILANCIO PLURIENNALE			
								Previsioni dell'anno cui si riferisce il bilancio	Previsioni dell'anno 2018	Previsioni dell'anno 2019	
1	7	1	1	020200	SPESE PER CONTRIBUTI PREVIDENZIALI UFFICIO DEMOGRAFIA	7.039,01	competenza di cui già imp. di cui F.P.V. cassa	46.000,00 0,00 0,00 48.039,01	41.000,00 0,00 0,00 41.000,00	41.000,00 0,00 0,00 41.000,00	41.000,00 0,00 0,00 41.000,00
1	7	1	1	020210	SPESE PER CONTRIBUTI PREVIDENZIALI SU LAVORO STRAORDINARIO PER CONSULTAZIONI ELETTORALI (SPESA 20210 FINALIZZATA AD ENTRATE 140700 E 142000 CON SPESE 21690; 20900; 20850; 20100)	3.519,00	competenza di cui già imp. di cui F.P.V. cassa	25.000,00 0,00 0,00 18.519,00	15.000,00 0,00 0,00 15.000,00	15.000,00 0,00 0,00 15.000,00	7.000,00 0,00 0,00 7.000,00
1	7	1	1	020220	SPESE PER CONTRIBUTI PREVIDENZIALI SU LAVORO STRAORDINARIO PER ELEZIONI COMUNALI	0,00	competenza di cui già imp. di cui F.P.V. cassa	0,00 0,00 0,00 0,00	0,00 0,00 0,00 0,00	0,00 0,00 0,00 0,00	1.000,00 0,00 0,00 1.000,00
<b>Totale MACROAGGREGATO 1 - Redditi da lavoro dipendente</b>						<b>24.145,64</b>	<b>competenza di cui già di cui F.P.V. cassa</b>	<b>293.000,00 0,00 0,00 265.145,64</b>	<b>241.000,00 0,00 0,00 241.000,00</b>	<b>241.000,00 0,00 0,00 241.000,00</b>	<b>225.000,00 0,00 0,00 225.000,00</b>
<b>MACROAGGREGATO 2: Imposte e tasse a carico dell'ente</b>											
1	7	1	2	021680	SPESE PER IRAP SU LAVORO STRAORDINARIO PER ELEZIONI COMUNALI	0,00	competenza di cui già imp. di cui F.P.V. cassa	0,00 0,00 0,00 0,00	0,00 0,00 0,00 0,00	0,00 0,00 0,00 0,00	1.000,00 0,00 0,00 1.000,00
1	7	1	2	021690	SPESE PER IRAP SU LAVORO STRAORDINARIO PER CONSULTAZIONI ELETTORALI (SPESA 21690 FINALIZZATA AD ENTRATE 140700 E 142000 CON SPESE 20900; 20850; 20100; 20210)	1.155,00	competenza di cui già imp. di cui F.P.V. cassa	15.000,00 0,00 0,00 6.155,00	5.000,00 0,00 0,00 5.000,00	5.000,00 0,00 0,00 5.000,00	3.000,00 0,00 0,00 3.000,00
1	7	1	2	021700	SPESE PER IRAP UFFICIO DEMOGRAFIA	3.593,69	competenza di cui già imp. di cui F.P.V. cassa	14.500,00 1.500,00 0,00 20.593,69	17.000,00 1.500,00 0,00 17.000,00	17.000,00 0,00 0,00 17.000,00	17.000,00 0,00 0,00 17.000,00
<b>Totale MACROAGGREGATO 2 - Imposte e tasse a carico dell'ente</b>						<b>4.748,69</b>	<b>competenza di cui già di cui F.P.V. cassa</b>	<b>29.500,00 1.500,00 0,00 26.748,69</b>	<b>22.000,00 1.500,00 0,00 22.000,00</b>	<b>22.000,00 0,00 0,00 22.000,00</b>	<b>21.000,00 0,00 0,00 21.000,00</b>
<b>Totale TITOLO 1 - Spese correnti</b>						<b>28.894,33</b>	<b>competenza di cui già di cui F.P.V. cassa</b>	<b>322.500,00 1.500,00 0,00 291.894,33</b>	<b>263.000,00 1.500,00 0,00 263.000,00</b>	<b>263.000,00 0,00 0,00 263.000,00</b>	<b>246.000,00 0,00 0,00 246.000,00</b>
<b>Totale PROGRAMMA 7 - Elezioni e consultazioni popolari - Anagrafe e popolari - Anagrafe e stato civile</b>						<b>28.894,33</b>	<b>competenza di cui già di cui F.P.V. cassa</b>	<b>322.500,00 1.500,00 0,00 291.894,33</b>	<b>263.000,00 1.500,00 0,00 263.000,00</b>	<b>263.000,00 0,00 0,00 263.000,00</b>	<b>246.000,00 0,00 0,00 246.000,00</b>

**RESPONS. SERV. DIRIGENTE ECONOMICO FINANZIARIO E SERVIZI ALLA PERSONA (segue)**

MISSIONE	PROGRAMMA	TITOLO	MACROAGGR.	CODICE CAPITOLO	DENOMINAZIONE	RESIDUI PRESUNTI AL TERMINE DELL'ESERCIZIO PRECEDENTE QUELLO CUI SI RIFERISCE IL BILANCIO	PREVISIONI DEFINITIVE DELL'ANNO PRECEDENTE QUELLO CUI SI RIFERISCE IL BILANCIO	PREVISIONI DEL BILANCIO PLURIENNALE			
								Previsioni dell'anno cui si riferisce il bilancio	Previsioni dell'anno 2018	Previsioni dell'anno 2019	
<b>PROGRAMMA 8:</b>					<b>Statistica e sistemi informativi</b>						
<b>TITOLO 1:</b>					<b>Spese correnti</b>						
<b>MACROAGGREGATO 1:</b>					<b>Redditi da lavoro dipendente</b>						
1	8	1	1	004010	SPESE PER RETRIBUZIONI UFFICIO INFORMATICA	0,00	competenza di cui già imp. di cui F.P.V. cassa	90.000,00 0,00 0,00 76.000,00	76.000,00 0,00 0,00 76.000,00	76.000,00 0,00 0,00 76.000,00	76.000,00 0,00 0,00 76.000,00
1	8	1	1	004410	SPESE PER CONTRIBUTI PREVIDENZIALI UFFICIO INFORMATICA	1.838,13	competenza di cui già imp. di cui F.P.V. cassa	26.000,00 0,00 0,00 27.838,13	26.000,00 0,00 0,00 27.838,13	26.000,00 0,00 0,00 27.838,13	26.000,00 0,00 0,00 27.838,13
<b>Totale MACROAGGREGATO 1 - Redditi da lavoro dipendente</b>						<b>1.838,13</b>	<b>competenza di cui già di cui F.P.V. cassa</b>	<b>116.000,00 0,00 0,00 103.838,13</b>	<b>102.000,00 0,00 0,00 103.838,13</b>	<b>102.000,00 0,00 0,00 103.838,13</b>	<b>102.000,00 0,00 0,00 103.838,13</b>
<b>MACROAGGREGATO 2:</b>					<b>Imposte e tasse a carico dell'ente</b>						
1	8	1	2	009640	SPESE IRAP UFFICIO INFORMATICA	500,34	competenza di cui già imp. di cui F.P.V. cassa	8.000,00 0,00 0,00 9.500,34	9.000,00 0,00 0,00 9.500,34	9.000,00 0,00 0,00 9.500,34	9.000,00 0,00 0,00 9.500,34
<b>Totale MACROAGGREGATO 2 - Imposte e tasse a carico dell'ente</b>						<b>500,34</b>	<b>competenza di cui già di cui F.P.V. cassa</b>	<b>8.000,00 0,00 0,00 9.500,34</b>	<b>9.000,00 0,00 0,00 9.500,34</b>	<b>9.000,00 0,00 0,00 9.500,34</b>	<b>9.000,00 0,00 0,00 9.500,34</b>
<b>MACROAGGREGATO 3:</b>					<b>Acquisto di beni e servizi</b>						
1	8	1	3	022100	SPESE PER MATERIALE INFORMATICO - ACQUISTO DI BENI E SERVIZI	4.073,97	competenza di cui già imp. di cui F.P.V. cassa	20.350,00 0,00 0,00 23.073,97	19.000,00 0,00 0,00 23.073,97	16.000,00 0,00 0,00 16.000,00	16.000,00 0,00 0,00 16.000,00
1	8	1	3	023100	SPESE PER SERVIZI INFORMATICI- ACQUISTO DI BENI E SERVIZI	0,00	competenza di cui già imp. di cui F.P.V. cassa	75.648,00 0,00 0,00 87.000,00	87.000,00 0,00 0,00 87.000,00	105.000,00 0,00 0,00 105.000,00	115.000,00 0,00 0,00 115.000,00
1	8	1	3	023110	SPESE PER ACCESSO BANCHE DATI E PUBBLICAZIONI ON LINE IN MATERIA INFORMATICA	0,00	competenza di cui già imp. di cui F.P.V. cassa	3.602,00 0,00 0,00 4.000,00	4.000,00 0,00 0,00 4.000,00	4.000,00 0,00 0,00 4.000,00	4.000,00 0,00 0,00 4.000,00
1	8	1	3	023120	SPESE PER NOLEGGIO DI FOTOCOPIATRICI	0,00	competenza di cui già imp. di cui F.P.V. cassa	4.000,00 0,00 0,00 7.000,00	7.000,00 3.877,21 0,00 7.000,00	7.000,00 0,00 0,00 7.000,00	7.000,00 0,00 0,00 7.000,00

**RESPONS. SERV. DIRIGENTE ECONOMICO FINANZIARIO E SERVIZI ALLA PERSONA (segue)**

MISSIONE	PROGRAMMA	TITOLO	MACROAGGR.	CODICE CAPITOLO	DENOMINAZIONE	RESIDUI PRESUNTI AL TERMINE DELL'ESERCIZIO PRECEDENTE QUELLO CUI SI RIFERISCE IL BILANCIO		PREVISIONI DEFINITIVE DELL'ANNO PRECEDENTE QUELLO CUI SI RIFERISCE IL BILANCIO	PREVISIONI DEL BILANCIO PLURIENNALE		
									Previsioni dell'anno cui si riferisce il bilancio	Previsioni dell'anno 2018	Previsioni dell'anno 2019
1	8	1	3	023170	FONDO PER SERVIZI INFORMATICI PER PROGETTO REGIONALE "PIANO TERRITORIALE ORARI" (FINALIZZATO A ENTRATA 142200 CON SPESE 23170 21430 42450)	0,00	competenza di cui già imp. di cui F.P.V. cassa	0,00 0,00 0,00 13.000,00	13.000,00 0,00 0,00 13.000,00	2.000,00 0,00 0,00 0,00	0,00 0,00 0,00 0,00
<b>Totale MACROAGGREGATO 3 - Acquisto di beni e servizi</b>						<b>4.073,97</b>	<b>competenza di cui già di cui F.P.V. cassa</b>	<b>103.600,00 0,00 0,00 134.073,97</b>	<b>130.000,00 3.877,21 0,00 134.073,97</b>	<b>134.000,00 0,00 0,00 0,00</b>	<b>142.000,00 0,00 0,00 0,00</b>
<b>Totale TITOLO 1 - Spese correnti</b>						<b>6.412,44</b>	<b>competenza di cui già di cui F.P.V. cassa</b>	<b>227.600,00 3.877,21 0,00 247.412,44</b>	<b>241.000,00 3.877,21 0,00 247.412,44</b>	<b>245.000,00 0,00 0,00 0,00</b>	<b>253.000,00 0,00 0,00 0,00</b>
<b>TITOLO 2:</b>		<b>Spese in conto capitale</b>									
<b>MACROAGGREGATO 2:</b>		<b>Investimenti fissi lordi</b>									
1	8	2	2	092810	SPESE PER INTERVENTI IN CONTO CAPITALE IN AMBITO INFORMATICO-HARDWARE	0,00	competenza di cui già imp. di cui F.P.V. cassa	45.887,16 0,00 0,00 25.000,00	25.000,00 0,00 0,00 25.000,00	0,00 0,00 0,00 0,00	0,00 0,00 0,00 0,00
1	8	2	2	092812	SPESE PER INTERVENTI IN CONTO CAPITALE IN AMBITO INFORMATICO-HARDWARE - FPV	0,00	competenza di cui già imp. di cui F.P.V. cassa	0,00 0,00 0,00 15.412,84	15.412,84 15.412,84 0,00 15.412,84	0,00 0,00 0,00 0,00	0,00 0,00 0,00 0,00
1	8	2	2	092850	SPESE PER INTERVENTI IN CONTO CAPITALE IN AMBITO INFORMATICO - SOFTWARE	11.201,44	competenza di cui già imp. di cui F.P.V. cassa	57.200,00 0,00 0,00 61.201,44	50.000,00 0,00 0,00 61.201,44	0,00 0,00 0,00 0,00	0,00 0,00 0,00 0,00
1	8	2	2	092852	SPESE PER INTERVENTI IN CONTO CAPITALE IN AMBITO INFORMATICO - SOFTWARE (FINANZIATO NEL 2016 DA FPV DA RISORSE COMUNALI (22.883 €))	0,00	competenza di cui già imp. di cui F.P.V. cassa	22.883,00 0,00 0,00 0,00	0,00 0,00 0,00 0,00	0,00 0,00 0,00 0,00	0,00 0,00 0,00 0,00
<b>Totale MACROAGGREGATO 2 - Investimenti fissi lordi</b>						<b>11.201,44</b>	<b>competenza di cui già di cui F.P.V. cassa</b>	<b>125.970,16 0,00 0,00 101.614,28</b>	<b>90.412,84 15.412,84 0,00 101.614,28</b>	<b>0,00 0,00 0,00 0,00</b>	<b>0,00 0,00 0,00 0,00</b>
<b>MACROAGGREGATO 5:</b>		<b>Altre spese in conto capitale</b>									
1	8	2	5	092814	SPESE PER INTERVENTI IN CONTO CAPITALE IN AMBITO INFORMATICO-HARDWARE (FINANZIATO NEL 2016 DA ENTRATE CORRENTI NON FINALIZZATE 3.875 EURO, ALIENAZIONI 46.000 EURO ED ONERI 13.625 EURO) - FPV	0,00	competenza di cui già imp. di cui F.P.V. cassa	15.412,84 0,00 15.412,84 0,00	0,00 0,00 15.412,84 0,00	0,00 0,00 0,00 0,00	0,00 0,00 0,00 0,00

**RESPONS. SERV. DIRIGENTE ECONOMICO FINANZIARIO E SERVIZI ALLA PERSONA (segue)**

MISSIONE	PROGRAMMA	TITOLO	MACROAGGR.	CODICE CAPITOLO	DENOMINAZIONE	RESIDUI PRESUNTI AL TERMINE DELL'ESERCIZIO PRECEDENTE QUELLO CUI SI RIFERISCE IL BILANCIO		PREVISIONI DEFINITIVE DELL'ANNO PRECEDENTE QUELLO CUI SI RIFERISCE IL BILANCIO	PREVISIONI DEL BILANCIO PLURIENNALE		
									Previsioni dell'anno cui si riferisce il bilancio	Previsioni dell'anno 2018	Previsioni dell'anno 2019
<b>Totale MACROAGGREGATO 5 - Altre spese in conto capitale</b>						<b>0,00</b>	<b>competenza</b>	<b>15.412,84</b>	<b>0,00</b>	<b>0,00</b>	<b>0,00</b>
							<b>di cui già</b>		<b>0,00</b>	<b>0,00</b>	<b>0,00</b>
							<b>di cui F.P.V.</b>	<b>15.412,84</b>	<b>0,00</b>	<b>0,00</b>	<b>0,00</b>
							<b>cassa</b>		<b>0,00</b>		<b>0,00</b>
<b>Totale TITOLO 2 - Spese in conto capitale</b>						<b>11.201,44</b>	<b>competenza</b>	<b>141.383,00</b>	<b>90.412,84</b>	<b>0,00</b>	<b>0,00</b>
							<b>di cui già</b>		<b>15.412,84</b>	<b>0,00</b>	<b>0,00</b>
							<b>di cui F.P.V.</b>	<b>15.412,84</b>	<b>0,00</b>	<b>0,00</b>	<b>0,00</b>
							<b>cassa</b>		<b>101.614,28</b>		<b>0,00</b>
<b>Totale PROGRAMMA 8 - Statistica e sistemi informativi</b>						<b>17.613,88</b>	<b>competenza</b>	<b>368.983,00</b>	<b>331.412,84</b>	<b>245.000,00</b>	<b>253.000,00</b>
							<b>di cui già</b>		<b>19.290,05</b>	<b>0,00</b>	<b>0,00</b>
							<b>di cui F.P.V.</b>	<b>15.412,84</b>	<b>0,00</b>	<b>0,00</b>	<b>0,00</b>
							<b>cassa</b>		<b>349.026,72</b>		<b>0,00</b>
<b>PROGRAMMA 10:</b>		<b>Risorse umane</b>									
<b>TITOLO 1:</b>		<b>Spese correnti</b>									
<b>MACROAGGREGATO 1:</b>		<b>Redditi da lavoro dipendente</b>									
1	10	1	1	004020	SPESE PER RETRIBUZIONI UFFICIO RISORSE UMANE	0,00	competenza	90.000,00	75.000,00	90.000,00	90.000,00
							<b>di cui già imp.</b>		<b>0,00</b>	<b>0,00</b>	<b>0,00</b>
							<b>di cui F.P.V.</b>	<b>0,00</b>	<b>0,00</b>	<b>0,00</b>	<b>0,00</b>
							<b>cassa</b>		<b>75.000,00</b>		<b>0,00</b>
1	10	1	1	004300	SPESE PER LAVORO STRAORDINARIO	13.983,54	competenza	30.155,00	34.205,00	10.155,00	10.155,00
							<b>di cui già imp.</b>		<b>0,00</b>	<b>0,00</b>	<b>0,00</b>
							<b>di cui F.P.V.</b>	<b>0,00</b>	<b>0,00</b>	<b>0,00</b>	<b>0,00</b>
							<b>cassa</b>		<b>48.188,54</b>		<b>0,00</b>
1	10	1	1	004420	SPESE PER CONTRIBUTI PREVIDENZIALI UFFICIO RISORSE UMANE	3.679,37	competenza	26.000,00	21.000,00	21.000,00	21.000,00
							<b>di cui già imp.</b>		<b>0,00</b>	<b>0,00</b>	<b>0,00</b>
							<b>di cui F.P.V.</b>	<b>0,00</b>	<b>0,00</b>	<b>0,00</b>	<b>0,00</b>
							<b>cassa</b>		<b>24.679,37</b>		<b>0,00</b>
1	10	1	1	004440	SPESE PER RETRIBUZIONI DOVUTE AL PERSONALE COMUNALE A SEGUITO DI SERVIZI ESTERNI FINANZIATE DA ALTRI SOGGETTI (SPESA 4440 FINALIZZATA NEL 2016 A ENTRATA 157320 CON SPESE 4450 E 9670)	0,00	competenza	2.000,00	2.000,00	2.000,00	2.000,00
							<b>di cui già imp.</b>		<b>0,00</b>	<b>0,00</b>	<b>0,00</b>
							<b>di cui F.P.V.</b>	<b>0,00</b>	<b>0,00</b>	<b>0,00</b>	<b>0,00</b>
							<b>cassa</b>		<b>2.000,00</b>		<b>0,00</b>
1	10	1	1	004450	SPESE PER CONTRIBUTI PREVIDENZIALI DOVUTI A SEGUITO DI SERVIZI ESTERNI FINANZIATE DA ALTRI SOGGETTI (SPESA 4450 FINALIZZATA NEL 2016 A ENTRATA 157320 CON SPESE 4440 E 9670)	0,00	competenza	600,00	600,00	600,00	600,00
							<b>di cui già imp.</b>		<b>0,00</b>	<b>0,00</b>	<b>0,00</b>
							<b>di cui F.P.V.</b>	<b>0,00</b>	<b>0,00</b>	<b>0,00</b>	<b>0,00</b>
							<b>cassa</b>		<b>600,00</b>		<b>0,00</b>
1	10	1	1	004500	SPESE PER RETRIBUZIONI PERSONALE A TEMPO DETERMINATO	0,00	competenza	94.500,00	131.000,00	101.000,00	101.000,00
							<b>di cui già imp.</b>		<b>21.600,00</b>	<b>0,00</b>	<b>0,00</b>
							<b>di cui F.P.V.</b>	<b>0,00</b>	<b>0,00</b>	<b>0,00</b>	<b>0,00</b>
							<b>cassa</b>		<b>131.000,00</b>		<b>0,00</b>

**RESPONS. SERV. DIRIGENTE ECONOMICO FINANZIARIO E SERVIZI ALLA PERSONA (segue)**

MISSIONE	PROGRAMMA	TITOLO	MACROAGGR.	CODICE CAPITOLO	DENOMINAZIONE	RESIDUI PRESUNTI AL TERMINE DELL'ESERCIZIO PRECEDENTE QUELLO CUI SI RIFERISCE IL BILANCIO	PREVISIONI DEFINITIVE DELL'ANNO PRECEDENTE QUELLO CUI SI RIFERISCE IL BILANCIO	PREVISIONI DEL BILANCIO PLURIENNALE		
								Previsioni dell'anno cui si riferisce il bilancio	Previsioni dell'anno 2018	Previsioni dell'anno 2019
1	10	1	1	004510	SPESE PER CONTRIBUTI A PERSONALE A TEMPO DETERMINATO	3.432,79	competenza di cui già imp. di cui F.P.V. cassa	27.500,00 38.000,00 6.150,00 0,00 41.432,79	38.000,00 38.000,00 0,00 0,00	38.000,00 0,00 0,00 0,00
1	10	1	1	005000	SPESE PER ASSEGNI NUCLEO FAMILIARE	0,00	competenza di cui già imp. di cui F.P.V. cassa	15.020,00 15.000,00 0,00 0,00 15.000,00	15.000,00 15.000,00 0,00 0,00	15.000,00 0,00 0,00 0,00
1	10	1	1	005100	SPESE PER AUMENTI RETRIBUTIVI CONSEGUENTI NUOVO CCNL	0,00	competenza di cui già imp. di cui F.P.V. cassa	0,00 70.000,00 0,00 0,00 70.000,00	70.000,00 70.000,00 0,00 0,00	70.000,00 0,00 0,00 0,00
1	10	1	1	006220	SPESE PER RETRIBUZIONE ACCESSORIA - AREA PERSONALE COMPARTO( SI VEDA QUOTA FPV)	0,00	competenza di cui già imp. di cui F.P.V. cassa	175.350,00 173.950,00 0,00 0,00 173.950,00	178.000,00 178.000,00 0,00 0,00	178.000,00 0,00 0,00 0,00
1	10	1	1	006222	SPESE PER RETRIBUZIONE ACCESSORIA - AREA PERSONALE COMPARTO (FINANZIATO DA FPV)	0,00	competenza di cui già imp. di cui F.P.V. cassa	48.500,00 52.300,00 0,00 0,00 52.300,00	52.000,00 52.000,00 0,00 0,00	52.000,00 0,00 0,00 0,00
1	10	1	1	006230	SPESE PER RETRIBUZIONE ACCESSORIA - AREA DIRIGENZA (SI VEDA QUOTA FPV)	0,00	competenza di cui già imp. di cui F.P.V. cassa	12.800,00 0,00 0,00 0,00 0,00	0,00 0,00 0,00 0,00	0,00 0,00 0,00 0,00
1	10	1	1	006232	SPESE PER RETRIBUZIONE ACCESSORIA - AREA DIRIGENZA (FINANZIATO DA FPV)	0,00	competenza di cui già imp. di cui F.P.V. cassa	41.000,00 29.500,00 0,00 0,00 29.500,00	40.000,00 40.000,00 0,00 0,00	40.000,00 0,00 0,00 0,00
1	10	1	1	006240	SPESE PER FONDI INCENTIVANTI IL PERSONALE (LEGGE MERLONI) FINANZIATE DA RISORSE IN CONTO CAPITALE DESTINATE A OPERE PUBBLICHE (SPESA 6240 FINALIZZATO A ENTRATA 150720 CON SPESE 6250 E 9680)	0,00	competenza di cui già imp. di cui F.P.V. cassa	0,00 14.000,00 0,00 0,00 14.000,00	14.000,00 14.000,00 0,00 0,00	14.000,00 0,00 0,00 0,00
1	10	1	1	006250	SPESE PER FONDI INCENTIVANTI IL PERSONALE (LEGGE MERLONI) FINANZIATE DA RISORSE IN CONTO CAPITALE DESTINATE A OPERE PUBBLICHE-ONERI A CARICO DATORE LAVORO (FINALIZ.A ENTRATA 150720 E SPESE 6240 E 9680)	0,00	competenza di cui già imp. di cui F.P.V. cassa	0,00 5.000,00 0,00 0,00 5.000,00	5.000,00 5.000,00 0,00 0,00	5.000,00 0,00 0,00 0,00
<b>Totale MACROAGGREGATO 1 - Redditi da lavoro dipendente</b>						<b>21.095,70</b>	<b>competenza di cui già di cui F.P.V. cassa</b>	<b>563.425,00 661.555,00 27.750,00 0,00 682.650,70</b>	<b>636.755,00 636.755,00 0,00 0,00</b>	<b>636.755,00 0,00 0,00 0,00</b>
<b>MACROAGGREGATO 2: Imposte e tasse a carico dell'ente</b>										



**RESPONS. SERV. DIRIGENTE ECONOMICO FINANZIARIO E SERVIZI ALLA PERSONA (segue)**

MISSIONE	PROGRAMMA	TITOLO	MACROAGGR.	CODICE CAPITOLO	DENOMINAZIONE	RESIDUI PRESUNTI AL TERMINE DELL'ESERCIZIO PRECEDENTE QUELLO CUI SI RIFERISCE IL BILANCIO	PREVISIONI DEFINITIVE DELL'ANNO PRECEDENTE QUELLO CUI SI RIFERISCE IL BILANCIO	PREVISIONI DEL BILANCIO PLURIENNALE			
								Previsioni dell'anno cui si riferisce il bilancio	Previsioni dell'anno 2018	Previsioni dell'anno 2019	
1	10	1	2	009630	SPESE PER IRAP UFFICIO RISORSE UMANE	1.146,80	competenza di cui già imp. di cui F.P.V. cassa	8.000,00 0,00 0,00 8.146,80	7.000,00 0,00 0,00 7.000,00	7.000,00 0,00 0,00 7.000,00	7.000,00 0,00 0,00 7.000,00
1	10	1	2	009670	SPESE PER IRAP A SEGUITO DI SERVIZI ESTERNI FINANZIATE DA ALTRI SOGGETTI (SPESA 9670 FINALIZZATA NEL 2016 A ENTRATA 157320 CON SPESE 4440 E 4450)	0,00	competenza di cui già imp. di cui F.P.V. cassa	400,00 0,00 0,00 400,00	400,00 0,00 0,00 400,00	400,00 0,00 0,00 400,00	400,00 0,00 0,00 400,00
1	10	1	2	009680	SPESE PER FONDI INCENTIVANTI IL PERSONALE (LEGGE MERLONI) FINANZIATE DA RISORSE IN CONTO CAPITALE DESTINATE A OPERE PUBBLICHE - IRAP (SPESA 9680 FINALIZZATA A ENTRATA 150720 CON SPESE 6240 E 6250)	0,00	competenza di cui già imp. di cui F.P.V. cassa	0,00 0,00 0,00 1.000,00	1.000,00 0,00 0,00 1.000,00	1.000,00 0,00 0,00 1.000,00	1.000,00 0,00 0,00 1.000,00
<b>Totale MACROAGGREGATO 2 - Imposte e tasse a carico dell'ente</b>						<b>1.146,80</b>	<b>competenza di cui già di cui F.P.V. cassa</b>	<b>8.400,00 0,00 0,00 9.546,80</b>	<b>8.400,00 0,00 0,00 8.400,00</b>	<b>8.400,00 0,00 0,00 8.400,00</b>	<b>8.400,00 0,00 0,00 8.400,00</b>
<b>MACROAGGREGATO 3: Acquisito di beni e servizi</b>											
1	10	1	3	005420	SPESE PER MISSIONI E TRASFERTE ISTITUZIONALI (BUDGET DL 78/2010)	0,00	competenza di cui già imp. di cui F.P.V. cassa	1.426,00 0,00 0,00 2.000,00	2.000,00 0,00 0,00 2.000,00	1.426,00 0,00 0,00 1.426,00	1.426,00 0,00 0,00 1.426,00
1	10	1	3	008040	SPESE PER PROGETTI DI TIROCINIO/FORMAZIONE/VOLONTARIATO (DOTE COMUNE ANCI, LEVA CIVICA REGIONE, SERVIZIO CIVILE REGIONALE) - SERVIZI	0,00	competenza di cui già imp. di cui F.P.V. cassa	0,00 0,00 0,00 41.500,00	41.500,00 0,00 0,00 41.500,00	41.500,00 0,00 0,00 41.500,00	41.500,00 0,00 0,00 41.500,00
1	10	1	3	008050	SPESE PER ACCERTAMENTI SANITARI	0,00	competenza di cui già imp. di cui F.P.V. cassa	1.000,00 0,00 0,00 350,00	350,00 0,00 0,00 350,00	1.000,00 0,00 0,00 1.000,00	1.000,00 0,00 0,00 1.000,00
1	10	1	3	008060	SPESE PER SERVIZI IN MATERIA DI SICUREZZA AI SENSI DEL D.LGS 81/2008 IN CAPO ALL'UFFICIO PERSONALE (INCARICO PER RESPONSABILE SICUREZZA, VISITE MEDICHE PERIODICHE DIPENDENTI)	2.604,00	competenza di cui già imp. di cui F.P.V. cassa	10.730,00 0,00 0,00 10.254,00	7.650,00 0,00 0,00 10.254,00	7.000,00 494,00 0,00 7.000,00	7.000,00 0,00 0,00 7.000,00
1	10	1	3	008080	SPESE PER FORMAZIONE DEL PERSONALE COMUNALE (BUDGET DL 78/2010)	570,00	competenza di cui già imp. di cui F.P.V. cassa	6.800,00 0,00 0,00 7.770,00	7.200,00 0,00 0,00 7.770,00	6.800,00 0,00 0,00 6.800,00	6.800,00 0,00 0,00 6.800,00
1	10	1	3	008090	SPESE PER ACQUISTO BENI DI CONSUMO IN MATERIA DI SICUREZZA	0,00	competenza di cui già imp. di cui F.P.V. cassa	270,00 0,00 0,00 250,00	250,00 0,00 0,00 250,00	250,00 0,00 0,00 250,00	250,00 0,00 0,00 250,00

**RESPONS. SERV. DIRIGENTE ECONOMICO FINANZIARIO E SERVIZI ALLA PERSONA (segue)**

MISSIONE	PROGRAMMA	TITOLO	MACROAGGR.	CODICE CAPITOLO	DENOMINAZIONE	RESIDUI PRESUNTI AL TERMINE DELL'ESERCIZIO PRECEDENTE QUELLO CUI SI RIFERISCE IL BILANCIO		PREVISIONI DEFINITIVE DELL'ANNO PRECEDENTE QUELLO CUI SI RIFERISCE IL BILANCIO	PREVISIONI DEL BILANCIO PLURIENNALE		
									Previsioni dell'anno cui si riferisce il bilancio	Previsioni dell'anno 2018	Previsioni dell'anno 2019
<b>Totale MACROAGGREGATO 3 - Acquisto di beni e servizi</b>						<b>3.174,00</b>	<b>competenza</b>	<b>20.226,00</b>	<b>58.950,00</b>	<b>57.976,00</b>	<b>57.976,00</b>
							<b>di cui già</b>		<b>0,00</b>	<b>494,00</b>	<b>0,00</b>
							<b>di cui F.P.V.</b>	<b>0,00</b>	<b>0,00</b>	<b>0,00</b>	<b>0,00</b>
							<b>cassa</b>	<b>62.124,00</b>			
<b>MACROAGGREGATO 4: Trasferimenti correnti</b>											
1	10	1	4	081050	SPESE PER PROGETTI DI TIROCINIO/FORMAZIONE/VOLONTARIATO (DOTE COMUNE ANCI, LEVA CIVICA REGIONE,SERVIZIO CIVILE REGIONALE)	300,00	competenza	41.500,00	0,00	0,00	0,00
							<b>di cui già imp.</b>		<b>18.080,00</b>	<b>0,00</b>	<b>0,00</b>
							<b>di cui F.P.V.</b>	<b>0,00</b>	<b>0,00</b>	<b>0,00</b>	<b>0,00</b>
							<b>cassa</b>	<b>300,00</b>			
<b>Totale MACROAGGREGATO 4 - Trasferimenti correnti</b>						<b>300,00</b>	<b>competenza</b>	<b>41.500,00</b>	<b>0,00</b>	<b>0,00</b>	<b>0,00</b>
							<b>di cui già</b>		<b>18.080,00</b>	<b>0,00</b>	<b>0,00</b>
							<b>di cui F.P.V.</b>	<b>0,00</b>	<b>0,00</b>	<b>0,00</b>	<b>0,00</b>
							<b>cassa</b>	<b>300,00</b>			
<b>MACROAGGREGATO 10: Altre spese correnti</b>											
1	10	1	10	006224	SPESE PER RETRIBUZIONE ACCESSORIA - AREA PERSONALE COMPARTO (FINANZIATO DA FPV DA STANZIAMENTO)	0,00	competenza	52.300,00	52.000,00	52.000,00	52.000,00
							<b>di cui già imp.</b>		<b>0,00</b>	<b>0,00</b>	<b>0,00</b>
							<b>di cui F.P.V.</b>	<b>52.300,00</b>	<b>52.000,00</b>	<b>52.000,00</b>	<b>52.000,00</b>
							<b>cassa</b>	<b>0,00</b>			
1	10	1	10	006234	SPESE PER RETRIBUZIONE ACCESSORIA - AREA DIRIGENZA (FINANZIATO DA FPV DA STANZIAMENTO)	0,00	competenza	29.500,00	40.000,00	40.000,00	40.000,00
							<b>di cui già imp.</b>		<b>0,00</b>	<b>0,00</b>	<b>0,00</b>
							<b>di cui F.P.V.</b>	<b>29.500,00</b>	<b>40.000,00</b>	<b>40.000,00</b>	<b>40.000,00</b>
							<b>cassa</b>	<b>0,00</b>			
1	10	1	10	009700	SPESE PER ASSICURAZIONI AMMINISTRATORI, DIPENDENTI ED ALTRI SOGGETTI (RC PATRIMONIALE, INFORTUNI CUMULATIVA, KASKO CUMULATIVA AUTOVETTURE)	0,00	competenza	19.000,00	19.000,00	19.000,00	19.000,00
							<b>di cui già imp.</b>		<b>0,00</b>	<b>0,00</b>	<b>0,00</b>
							<b>di cui F.P.V.</b>	<b>0,00</b>	<b>0,00</b>	<b>0,00</b>	<b>0,00</b>
							<b>cassa</b>	<b>19.000,00</b>			
<b>Totale MACROAGGREGATO 10 - Altre spese correnti</b>						<b>0,00</b>	<b>competenza</b>	<b>100.800,00</b>	<b>111.000,00</b>	<b>111.000,00</b>	<b>111.000,00</b>
							<b>di cui già</b>		<b>0,00</b>	<b>0,00</b>	<b>0,00</b>
							<b>di cui F.P.V.</b>	<b>81.800,00</b>	<b>92.000,00</b>	<b>92.000,00</b>	<b>92.000,00</b>
							<b>cassa</b>	<b>19.000,00</b>			
<b>Totale TITOLO 1 - Spese correnti</b>						<b>25.716,50</b>	<b>competenza</b>	<b>734.351,00</b>	<b>839.905,00</b>	<b>814.131,00</b>	<b>814.131,00</b>
							<b>di cui già</b>		<b>45.830,00</b>	<b>494,00</b>	<b>0,00</b>
							<b>di cui F.P.V.</b>	<b>81.800,00</b>	<b>92.000,00</b>	<b>92.000,00</b>	<b>92.000,00</b>
							<b>cassa</b>	<b>773.621,50</b>			
<b>Totale PROGRAMMA 10 - Risorse umane</b>						<b>25.716,50</b>	<b>competenza</b>	<b>734.351,00</b>	<b>839.905,00</b>	<b>814.131,00</b>	<b>814.131,00</b>
							<b>di cui già</b>		<b>45.830,00</b>	<b>494,00</b>	<b>0,00</b>
							<b>di cui F.P.V.</b>	<b>81.800,00</b>	<b>92.000,00</b>	<b>92.000,00</b>	<b>92.000,00</b>
							<b>cassa</b>	<b>773.621,50</b>			
<b>PROGRAMMA 11: Altri servizi generali</b>											
<b>TITOLO 1: Spese correnti</b>											
<b>MACROAGGREGATO 3: Acquisto di beni e servizi</b>											

**RESPONS. SERV. DIRIGENTE ECONOMICO FINANZIARIO E SERVIZI ALLA PERSONA (segue)**

MISSIONE	PROGRAMMA	TITOLO	MACROAGGR.	CODICE CAPITOLO	DENOMINAZIONE	RESIDUI PRESUNTI AL TERMINE DELL'ESERCIZIO PRECEDENTE QUELLO CUI SI RIFERISCE IL BILANCIO	PREVISIONI DEFINITIVE DELL'ANNO PRECEDENTE QUELLO CUI SI RIFERISCE IL BILANCIO	PREVISIONI DEL BILANCIO PLURIENNALE			
								Previsioni dell'anno cui si riferisce il bilancio	Previsioni dell'anno 2018	Previsioni dell'anno 2019	
1	11	1	3	021900	SPESE PER STAMPATI E CANCELLERIA PER GLI UFFICI ED I SERVIZI COMUNALI - ACQUISTO DI BENI E SERVIZI	0,00	competenza di cui già imp. di cui F.P.V. cassa	6.100,00 4.000,00 0,00 0,00	4.000,00 0,00 0,00 4.000,00	4.000,00 0,00 0,00 0,00	4.000,00 0,00 0,00 0,00
1	11	1	3	023200	SPESE PER SERVIZI POSTALI	0,00	competenza di cui già imp. di cui F.P.V. cassa	41.500,00 35.300,00 0,00 0,00	35.300,00 0,00 0,00 35.300,00	35.300,00 0,00 0,00 0,00	35.300,00 0,00 0,00 0,00
1	11	1	3	023250	SPESE PER TELEFONIA FISSA DEI SERVIZI COMUNALI	1.668,36	competenza di cui già imp. di cui F.P.V. cassa	14.000,00 12.000,00 0,00 0,00	12.000,00 0,00 0,00 13.668,36	12.000,00 0,00 0,00 0,00	12.000,00 0,00 0,00 0,00
1	11	1	3	023280	SPESE PER TELEFONIA MOBILE DEI SERVIZI COMUNALI	763,21	competenza di cui già imp. di cui F.P.V. cassa	10.300,00 11.000,00 0,00 0,00	11.000,00 11.000,00 0,00 11.763,21	11.000,00 0,00 0,00 0,00	11.000,00 0,00 0,00 0,00
1	11	1	3	023300	SPESE PER SERVIZI PER CONNETTIVITA' RETE INTERNET DEI SERVIZI COMUNALI	2.814,76	competenza di cui già imp. di cui F.P.V. cassa	17.000,00 20.000,00 0,00 0,00	20.000,00 0,00 0,00 22.814,76	17.000,00 0,00 0,00 0,00	17.000,00 0,00 0,00 0,00
1	11	1	3	023400	SPESE PER PULIZIA MUNICIPIO - ACQUISTO DI BENI E SERVIZI	0,00	competenza di cui già imp. di cui F.P.V. cassa	43.000,00 43.000,00 0,00 0,00	43.000,00 0,00 0,00 43.000,00	43.000,00 0,00 0,00 0,00	43.000,00 0,00 0,00 0,00
1	11	1	3	023450	SPESE PER PULIZIA SALA MAZENTA - ACQUISTO DI BENI E SERVIZI	0,00	competenza di cui già imp. di cui F.P.V. cassa	2.100,00 0,00 0,00 0,00	0,00 2.000,00 0,00 0,00	0,00 0,00 0,00 0,00	0,00 0,00 0,00 0,00
1	11	1	3	024100	SPESE PER MENSA DIPENDENTI - ACQUISTO DI BENI E SERVIZI	1.090,59	competenza di cui già imp. di cui F.P.V. cassa	26.000,00 25.500,00 0,00 0,00	25.500,00 0,00 0,00 26.590,59	25.500,00 0,00 0,00 0,00	25.500,00 0,00 0,00 0,00
<b>Totale MACROAGGREGATO 3 - Acquisto di beni e servizi</b>						<b>6.336,92</b>	<b>competenza di cui già di cui F.P.V. cassa</b>	<b>160.000,00 13.000,00 0,00 157.136,92</b>	<b>150.800,00 13.000,00 0,00 157.136,92</b>	<b>147.800,00 0,00 0,00 0,00</b>	<b>147.800,00 0,00 0,00 0,00</b>
<b>MACROAGGREGATO 7: Interessi passivi</b>											
1	11	1	7	025050	SPESE PER INTERESSI MUNICIPIO - CASSA DD.PP.	0,00	competenza di cui già imp. di cui F.P.V. cassa	40.037,00 38.951,00 0,00 0,00	38.951,00 0,00 0,00 38.951,00	37.813,00 0,00 0,00 0,00	36.620,00 0,00 0,00 0,00

**RESPONS. SERV. DIRIGENTE ECONOMICO FINANZIARIO E SERVIZI ALLA PERSONA (segue)**

MISSIONE	PROGRAMMA	TITOLO	MACROAGGR.	CODICE CAPITOLO	DENOMINAZIONE	RESIDUI PRESUNTI AL TERMINE DELL'ESERCIZIO PRECEDENTE QUELLO CUI SI RIFERISCE IL BILANCIO		PREVISIONI DEFINITIVE DELL'ANNO PRECEDENTE QUELLO CUI SI RIFERISCE IL BILANCIO	PREVISIONI DEL BILANCIO PLURIENNALE		
									Previsioni dell'anno cui si riferisce il bilancio	Previsioni dell'anno 2018	Previsioni dell'anno 2019
<b>Totale MACROAGGREGATO 7 - Interessi passivi</b>						<b>0,00</b>	<b>competenza</b>	<b>40.037,00</b>	<b>38.951,00</b>	<b>37.813,00</b>	<b>36.620,00</b>
							di cui già	0,00	0,00	0,00	0,00
							di cui F.P.V.	0,00	0,00	0,00	0,00
							cassa	38.951,00			
<b>Totale TITOLO 1 - Spese correnti</b>						<b>6.336,92</b>	<b>competenza</b>	<b>200.037,00</b>	<b>189.751,00</b>	<b>185.613,00</b>	<b>184.420,00</b>
							di cui già	13.000,00	0,00	0,00	0,00
							di cui F.P.V.	0,00	0,00	0,00	0,00
							cassa	196.087,92			
<b>Totale PROGRAMMA 11 - Altri servizi generali</b>						<b>6.336,92</b>	<b>competenza</b>	<b>200.037,00</b>	<b>189.751,00</b>	<b>185.613,00</b>	<b>184.420,00</b>
							di cui già	13.000,00	0,00	0,00	0,00
							di cui F.P.V.	0,00	0,00	0,00	0,00
							cassa	196.087,92			
<b>Totale MISSIONE 1 - Servizi istituzionali, generali e di gestione</b>						<b>131.360,73</b>	<b>competenza</b>	<b>3.330.843,00</b>	<b>3.121.127,84</b>	<b>3.195.469,00</b>	<b>2.985.045,00</b>
							di cui già	82.548,05	1.255,28	0,00	0,00
							di cui F.P.V.	97.212,84	92.000,00	92.000,00	92.000,00
							cassa	3.160.488,57			
<b>MISSIONE 3:</b>											
<b>PROGRAMMA 1:</b>											
<b>TITOLO 1:</b>											
<b>MACROAGGREGATO 1:</b>											
<i>Ordine pubblico e sicurezza</i>											
<i>Polizia locale e amministrativa</i>											
<i>Spese correnti</i>											
<i>Redditi da lavoro dipendente</i>											
3	1	1	1	026200	SPESE PER RETRIBUZIONI POLIZIA LOCALE	0,00	competenza	432.000,00	445.000,00	445.000,00	445.000,00
							di cui già imp.		0,00	0,00	0,00
							di cui F.P.V.	0,00	0,00	0,00	0,00
							cassa	445.000,00			
3	1	1	1	026400	SPESE PER CONTRIBUTI PREVIDENZIALI POLIZIA LOCALE	18.984,85	competenza	140.000,00	142.000,00	142.000,00	142.000,00
							di cui già imp.		0,00	0,00	0,00
							di cui F.P.V.	0,00	0,00	0,00	0,00
							cassa	160.984,85			
3	1	1	1	026410	SPESE PER CONTRIBUTI PREVIDENZA INTEGRATIVA/ASSISTENZIALE POLIZIA LOCALE	19.200,00	competenza	20.400,00	20.400,00	20.400,00	20.400,00
							di cui già imp.		0,00	0,00	0,00
							di cui F.P.V.	0,00	0,00	0,00	0,00
							cassa	39.600,00			
<b>Totale MACROAGGREGATO 1 - Redditi da lavoro dipendente</b>						<b>38.184,85</b>	<b>competenza</b>	<b>592.400,00</b>	<b>607.400,00</b>	<b>607.400,00</b>	<b>607.400,00</b>
							di cui già	0,00	0,00	0,00	0,00
							di cui F.P.V.	0,00	0,00	0,00	0,00
							cassa	645.584,85			
<b>MACROAGGREGATO 2:</b>											
<i>Imposte e tasse a carico dell'ente</i>											
3	1	1	2	028500	SPESE PER IRAP POLIZIA LOCALE	6.399,29	competenza	42.000,00	42.000,00	42.000,00	42.000,00
							di cui già imp.		0,00	0,00	0,00
							di cui F.P.V.	0,00	0,00	0,00	0,00
							cassa	48.399,29			

**RESPONS. SERV. DIRIGENTE ECONOMICO FINANZIARIO E SERVIZI ALLA PERSONA (segue)**

MISSIONE	PROGRAMMA	TITOLO	MACROAGGR.	CODICE CAPITOLO	DENOMINAZIONE	RESIDUI PRESUNTI AL TERMINE DELL'ESERCIZIO PRECEDENTE QUELLO CUI SI RIFERISCE IL BILANCIO	PREVISIONI DEFINITIVE DELL'ANNO PRECEDENTE QUELLO CUI SI RIFERISCE IL BILANCIO	PREVISIONI DEL BILANCIO PLURIENNALE			
								Previsioni dell'anno cui si riferisce il bilancio	Previsioni dell'anno 2018	Previsioni dell'anno 2019	
<b>Totale MACROAGGREGATO 2 - Imposte e tasse a carico dell'ente</b>						<b>6.399,29</b>	<b>competenza di cui già di cui F.P.V. cassa</b>	<b>42.000,00 0,00 0,00 48.399,29</b>	<b>42.000,00 0,00 0,00 42.000,00</b>	<b>42.000,00 0,00 0,00 42.000,00</b>	<b>42.000,00 0,00 0,00 42.000,00</b>
<b>Totale TITOLO 1 - Spese correnti</b>						<b>44.584,14</b>	<b>competenza di cui già di cui F.P.V. cassa</b>	<b>634.400,00 0,00 0,00 693.984,14</b>	<b>649.400,00 0,00 0,00 649.400,00</b>	<b>649.400,00 0,00 0,00 649.400,00</b>	<b>649.400,00 0,00 0,00 649.400,00</b>
<b>TITOLO 2: Spese in conto capitale</b>											
<b>MACROAGGREGATO 2: Investimenti fissi lordi</b>											
3	1	2	2	093050	SPESE PER ACQUISTO DI DEFIBRILLATORI	0,00	competenza di cui già imp. di cui F.P.V. cassa	0,00 0,00 0,00 5.000,00	5.000,00 0,00 0,00 5.000,00	0,00 0,00 0,00 0,00	0,00 0,00 0,00 0,00
<b>Totale MACROAGGREGATO 2 - Investimenti fissi lordi</b>						<b>0,00</b>	<b>competenza di cui già di cui F.P.V. cassa</b>	<b>0,00 0,00 0,00 5.000,00</b>	<b>5.000,00 0,00 0,00 5.000,00</b>	<b>0,00 0,00 0,00 0,00</b>	<b>0,00 0,00 0,00 0,00</b>
<b>Totale TITOLO 2 - Spese in conto capitale</b>						<b>0,00</b>	<b>competenza di cui già di cui F.P.V. cassa</b>	<b>0,00 0,00 0,00 5.000,00</b>	<b>5.000,00 0,00 0,00 5.000,00</b>	<b>0,00 0,00 0,00 0,00</b>	<b>0,00 0,00 0,00 0,00</b>
<b>Totale PROGRAMMA 1 - Polizia locale e amministrativa</b>						<b>44.584,14</b>	<b>competenza di cui già di cui F.P.V. cassa</b>	<b>634.400,00 0,00 0,00 698.984,14</b>	<b>654.400,00 0,00 0,00 698.984,14</b>	<b>649.400,00 0,00 0,00 649.400,00</b>	<b>649.400,00 0,00 0,00 649.400,00</b>
<b>Totale MISSIONE 3 - Ordine pubblico e sicurezza</b>						<b>44.584,14</b>	<b>competenza di cui già di cui F.P.V. cassa</b>	<b>634.400,00 0,00 0,00 698.984,14</b>	<b>654.400,00 0,00 0,00 698.984,14</b>	<b>649.400,00 0,00 0,00 649.400,00</b>	<b>649.400,00 0,00 0,00 649.400,00</b>
<b>MISSIONE 4: Istruzione e diritto allo studio</b>											
<b>PROGRAMMA 1: Istruzione prescolastica</b>											
<b>TITOLO 1: Spese correnti</b>											
<b>MACROAGGREGATO 3: Acquisto di beni e servizi</b>											
4	1	1	3	031400	SPESE PER TELEFONIA FISSA SCUOLA INFANZIA - ACQUISTO DI BENI E SERVIZI	41,64	competenza di cui già imp. di cui F.P.V. cassa	400,00 0,00 0,00 341,64	300,00 0,00 0,00 341,64	300,00 0,00 0,00 300,00	300,00 0,00 0,00 300,00

**RESPONS. SERV. DIRIGENTE ECONOMICO FINANZIARIO E SERVIZI ALLA PERSONA (segue)**

MISSIONE	PROGRAMMA	TITOLO	MACROAGGR.	CODICE CAPITOLO	DENOMINAZIONE	RESIDUI PRESUNTI AL TERMINE DELL'ESERCIZIO PRECEDENTE QUELLO CUI SI RIFERISCE IL BILANCIO		PREVISIONI DEFINITIVE DELL'ANNO PRECEDENTE QUELLO CUI SI RIFERISCE IL BILANCIO	PREVISIONI DEL BILANCIO PLURIENNALE		
									Previsioni dell'anno cui si riferisce il bilancio	Previsioni dell'anno 2018	Previsioni dell'anno 2019
<b>Totale MACROAGGREGATO 3 - Acquisto di beni e servizi</b>						<b>41,64</b>	<b>competenza</b>	<b>400,00</b>	<b>300,00</b>	<b>300,00</b>	<b>300,00</b>
							<b>di cui già</b>		<b>0,00</b>	<b>0,00</b>	<b>0,00</b>
							<b>di cui F.P.V. cassa</b>	<b>0,00</b>	<b>0,00</b>	<b>0,00</b>	<b>0,00</b>
								<b>341,64</b>			
<b>MACROAGGREGATO 4: Trasferimenti correnti</b>											
4	1	1	4	032180	SPESE PER CONTRIBUTO GESTIONE SCUOLA INFANZIA ALIPRANDI- TRASFERIMENTI CORRENTI	0,00	competenza di cui già imp. di cui F.P.V. cassa	191.300,00	191.300,00	191.300,00	191.300,00
								0,00	0,00	0,00	0,00
								0,00	0,00	0,00	0,00
								191.300,00			
4	1	1	4	032190	SPESE PER SUSSIDI A FAVORE DELLA PARTECIPAZIONE AI CENTRI ESTIVI PRESSO LA SCUOLA DELL'INFANZIA-TRASFERIMENTI CORRENTI	2.631,20	competenza di cui già imp. di cui F.P.V. cassa	13.200,00	13.200,00	0,00	0,00
								0,00	0,00	0,00	0,00
								0,00	0,00	0,00	0,00
								15.831,20			
4	1	1	4	032200	SPESE PER CONTRIBUTI ALLE SCUOLE INFANZIA PARITARIE- TRASFERIMENTI CORRENTI	0,00	competenza di cui già imp. di cui F.P.V. cassa	268.200,00	268.200,00	268.200,00	268.200,00
								0,00	0,00	0,00	0,00
								0,00	0,00	0,00	0,00
								268.200,00			
4	1	1	4	032210	SPESE PER CONTRIBUTI CONCERNENTI PROGETTI DIDATTICI SVOLTI DA SCUOLE MATERNE (RENDICONTAZIONE A FINE ANNO SCOLASTICO)	0,00	competenza di cui già imp. di cui F.P.V. cassa	14.000,00	14.000,00	14.000,00	14.000,00
								0,00	0,00	0,00	0,00
								0,00	0,00	0,00	0,00
								14.000,00			
<b>Totale MACROAGGREGATO 4 - Trasferimenti correnti</b>						<b>2.631,20</b>	<b>competenza di cui già di cui F.P.V. cassa</b>	<b>486.700,00</b>	<b>486.700,00</b>	<b>473.500,00</b>	<b>473.500,00</b>
									<b>14.000,00</b>	<b>0,00</b>	<b>0,00</b>
								<b>0,00</b>	<b>0,00</b>	<b>0,00</b>	<b>0,00</b>
								<b>489.331,20</b>			
<b>MACROAGGREGATO 7: Interessi passivi</b>											
4	1	1	7	032440	SPESE PER INTERESSI SCUOLA INFANZIA CASSA DD.PP.	0,00	competenza di cui già imp. di cui F.P.V. cassa	20.019,00	19.476,00	18.907,00	18.310,00
								0,00	0,00	0,00	0,00
								0,00	0,00	0,00	0,00
								19.476,00			
<b>Totale MACROAGGREGATO 7 - Interessi passivi</b>						<b>0,00</b>	<b>competenza di cui già di cui F.P.V. cassa</b>	<b>20.019,00</b>	<b>19.476,00</b>	<b>18.907,00</b>	<b>18.310,00</b>
									<b>0,00</b>	<b>0,00</b>	<b>0,00</b>
								<b>0,00</b>	<b>0,00</b>	<b>0,00</b>	<b>0,00</b>
								<b>19.476,00</b>			
<b>Totale TITOLO 1 - Spese correnti</b>						<b>2.672,84</b>	<b>competenza di cui già di cui F.P.V. cassa</b>	<b>507.119,00</b>	<b>506.476,00</b>	<b>492.707,00</b>	<b>492.110,00</b>
									<b>14.000,00</b>	<b>0,00</b>	<b>0,00</b>
								<b>0,00</b>	<b>0,00</b>	<b>0,00</b>	<b>0,00</b>
								<b>509.148,84</b>			

**RESPONS. SERV. DIRIGENTE ECONOMICO FINANZIARIO E SERVIZI ALLA PERSONA (segue)**

MISSIONE	PROGRAMMA	TITOLO	MACROAGGR.	CODICE CAPITOLO	DENOMINAZIONE	RESIDUI PRESUNTI AL TERMINE DELL'ESERCIZIO PRECEDENTE QUELLO CUI SI RIFERISCE IL BILANCIO	PREVISIONI DEFINITIVE DELL'ANNO PRECEDENTE QUELLO CUI SI RIFERISCE IL BILANCIO	PREVISIONI DEL BILANCIO PLURIENNALE			
								Previsioni dell'anno cui si riferisce il bilancio	Previsioni dell'anno 2018	Previsioni dell'anno 2019	
<b>Totale PROGRAMMA 1 - Istruzione prescolastica</b>						<b>2.672,84</b>	<b>competenza di cui già di cui F.P.V. cassa</b>	<b>507.119,00</b>	<b>506.476,00 14.000,00 0,00 509.148,84</b>	<b>492.707,00 0,00 0,00</b>	<b>492.110,00 0,00 0,00</b>
<b>PROGRAMMA 2:</b>		<b>Altri ordini di istruzione non universitaria</b>									
<b>TITOLO 1:</b>		<b>Spese correnti</b>									
<b>MACROAGGREGATO 3:</b>		<b>Acquisto di beni e servizi</b>									
4	2	1	3	036210	SPESE PER TELEFONIA FISSA SCUOLA PRIMARIA - ACQUISTO DI BENI E SERVIZI	849,48	competenza di cui già imp. di cui F.P.V. cassa	6.000,00 2.800,00 0,00 6.449,48	5.600,00 2.800,00 0,00 6.449,48	5.600,00 0,00 0,00	5.600,00 0,00 0,00
4	2	1	3	038300	SPESE PER PRESTAZIONI PROFESSIONALI E SPECIALISTICHE NELL'AMBITO DELLA REFEZIONE SCOLASTICA	0,00	competenza di cui già imp. di cui F.P.V. cassa	6.553,14 0,00 0,00 13.700,00	13.700,00 0,00 0,00 13.700,00	0,00 0,00 0,00	0,00 0,00 0,00
4	2	1	3	038302	SPESE PER PRESTAZIONI PROFESSIONALI E SPECIALISTICHE NELL'AMBITO DELLA REFEZIONE SCOLASTICA (FINANZIATO DA FPV)	0,00	competenza di cui già imp. di cui F.P.V. cassa	0,00 5.946,86 0,00 5.946,86	5.946,86 5.946,86 0,00 5.946,86	0,00 0,00 0,00	0,00 0,00 0,00
4	2	1	3	038600	SPESE PER TELEFONIA FISSA SCUOLE MEDIE - ACQUISTO DI BENI E SERVIZI	252,86	competenza di cui già imp. di cui F.P.V. cassa	2.000,00 0,00 0,00 2.052,86	1.800,00 0,00 0,00 2.052,86	1.800,00 0,00 0,00	1.800,00 0,00 0,00
<b>Totale MACROAGGREGATO 3 - Acquisto di beni e servizi</b>						<b>1.102,34</b>	<b>competenza di cui già di cui F.P.V. cassa</b>	<b>14.553,14</b>	<b>27.046,86 8.746,86 0,00 28.149,20</b>	<b>7.400,00 0,00 0,00</b>	<b>7.400,00 0,00 0,00</b>
<b>MACROAGGREGATO 4:</b>		<b>Trasferimenti correnti</b>									
4	2	1	4	038900	SPESE PER CONTRIBUTO LIBRI TESTO SCUOLA PRIMARIA A ALTRE IMPRESE- TRASFERIMENTI CORRENTI	5.018,46	competenza di cui già imp. di cui F.P.V. cassa	45.000,00 0,00 0,00 54.018,46	49.000,00 0,00 0,00 54.018,46	45.000,00 0,00 0,00	45.000,00 0,00 0,00
4	2	1	4	038910	SPESE PER CONTRIBUTO LIBRI TESTO SCUOLA PRIMARIA A AMMINISTRAZIONI LOCALI- TRASFERIMENTI CORRENTI	1.000,00	competenza di cui già imp. di cui F.P.V. cassa	1.000,00 0,00 0,00 2.000,00	1.000,00 0,00 0,00 2.000,00	1.000,00 0,00 0,00	1.000,00 0,00 0,00
4	2	1	4	038920	SPESE PER CONTRIBUTI LIBRI TESTO SCUOLA SECONDARIA I° GRADO (SC. MEDIE) A FAVORE DEGLI ISTITUTI SCOLASTICI (LIQUIDAZIONE A INIZIO ANNO SCOLASTICO)	0,00	competenza di cui già imp. di cui F.P.V. cassa	4.000,00 0,00 0,00 4.000,00	4.000,00 0,00 0,00 4.000,00	4.000,00 0,00 0,00	4.000,00 0,00 0,00

**RESPONS. SERV. DIRIGENTE ECONOMICO FINANZIARIO E SERVIZI ALLA PERSONA (segue)**

MISSIONE	PROGRAMMA	TITOLO	MACROAGGR.	CODICE CAPITOLO	DENOMINAZIONE	RESIDUI PRESUNTI AL TERMINE DELL'ESERCIZIO PRECEDENTE QUELLO CUI SI RIFERISCE IL BILANCIO	PREVISIONI DEFINITIVE DELL'ANNO PRECEDENTE QUELLO CUI SI RIFERISCE IL BILANCIO	PREVISIONI DEL BILANCIO PLURIENNALE			
								Previsioni dell'anno cui si riferisce il bilancio	Previsioni dell'anno 2018	Previsioni dell'anno 2019	
4	2	1	4	038930	SPESE PER CONTRIBUTO A SUPPORTO DELLA PROGRAMMAZIONE DIDATTICA PER SCUOLA SECONDARIA II° GRADO (LIQUIDAZIONE A FINE ANNO SCOLASTICO)	0,00	competenza di cui già imp. di cui F.P.V. cassa	3.000,00 0,00 0,00 3.000,00	3.000,00 0,00 0,00 3.000,00	3.000,00 0,00 0,00 3.000,00	3.000,00 0,00 0,00 3.000,00
<b>Totale MACROAGGREGATO 4 - Trasferimenti correnti</b>						<b>6.018,46</b>	<b>competenza di cui già di cui F.P.V. cassa</b>	<b>53.000,00 0,00 0,00 63.018,46</b>	<b>57.000,00 0,00 0,00 63.018,46</b>	<b>53.000,00 0,00 0,00 63.018,46</b>	<b>53.000,00 0,00 0,00 63.018,46</b>
<b>MACROAGGREGATO 7: Interessi passivi</b>											
4	2	1	7	036800	SPESE PER INTERESSI SCUOLA PRIMARIA - CASSA DD.PP.	0,00	competenza di cui già imp. di cui F.P.V. cassa	86.634,00 0,00 0,00 84.512,00	84.512,00 0,00 0,00 84.512,00	82.286,00 0,00 0,00 82.286,00	79.949,00 0,00 0,00 79.949,00
4	2	1	7	040900	SPESE PER INTERESSI SCUOLA D'ARTE-CASSA DD.PP.	0,00	competenza di cui già imp. di cui F.P.V. cassa	26.850,00 0,00 0,00 26.018,00	26.018,00 0,00 0,00 26.018,00	25.138,00 0,00 0,00 25.138,00	24.208,00 0,00 0,00 24.208,00
<b>Totale MACROAGGREGATO 7 - Interessi passivi</b>						<b>0,00</b>	<b>competenza di cui già di cui F.P.V. cassa</b>	<b>113.484,00 0,00 0,00 110.530,00</b>	<b>110.530,00 0,00 0,00 110.530,00</b>	<b>107.424,00 0,00 0,00 107.424,00</b>	<b>104.157,00 0,00 0,00 104.157,00</b>
<b>MACROAGGREGATO 10: Altre spese correnti</b>											
4	2	1	10	038304	SPESE PER PRESTAZIONI PROFESSIONALI E SPECIALISTICHE NELL'AMBITO DELLA REFEZIONE SCOLASTICA (FPV)	0,00	competenza di cui già imp. di cui F.P.V. cassa	5.946,86 0,00 5.946,86 0,00	0,00 0,00 0,00 0,00	0,00 0,00 0,00 0,00	0,00 0,00 0,00 0,00
<b>Totale MACROAGGREGATO 10 - Altre spese correnti</b>						<b>0,00</b>	<b>competenza di cui già di cui F.P.V. cassa</b>	<b>5.946,86 0,00 5.946,86 0,00</b>	<b>0,00 0,00 0,00 0,00</b>	<b>0,00 0,00 0,00 0,00</b>	<b>0,00 0,00 0,00 0,00</b>
<b>Totale TITOLO 1 - Spese correnti</b>						<b>7.120,80</b>	<b>competenza di cui già di cui F.P.V. cassa</b>	<b>186.984,00 8.746,86 5.946,86 201.697,66</b>	<b>194.576,86 8.746,86 0,00 201.697,66</b>	<b>167.824,00 0,00 0,00 167.824,00</b>	<b>164.557,00 0,00 0,00 164.557,00</b>
<b>Totale PROGRAMMA 2 - Altri ordini di istruzione non universitaria</b>						<b>7.120,80</b>	<b>competenza di cui già di cui F.P.V. cassa</b>	<b>186.984,00 8.746,86 5.946,86 201.697,66</b>	<b>194.576,86 8.746,86 0,00 201.697,66</b>	<b>167.824,00 0,00 0,00 167.824,00</b>	<b>164.557,00 0,00 0,00 164.557,00</b>
<b>PROGRAMMA 6: Servizi ausiliari all'istruzione</b>											
<b>TITOLO 1: Spese correnti</b>											
<b>MACROAGGREGATO 1: Redditi da lavoro dipendente</b>											



**RESPONS. SERV. DIRIGENTE ECONOMICO FINANZIARIO E SERVIZI ALLA PERSONA (segue)**

MISSIONE	PROGRAMMA	TITOLO	MACROAGGR.	CODICE CAPITOLO	DENOMINAZIONE	RESIDUI PRESUNTI AL TERMINE DELL'ESERCIZIO PRECEDENTE QUELLO CUI SI RIFERISCE IL BILANCIO	PREVISIONI DEFINITIVE DELL'ANNO PRECEDENTE QUELLO CUI SI RIFERISCE IL BILANCIO	PREVISIONI DEL BILANCIO PLURIENNALE		
								Previsioni dell'anno cui si riferisce il bilancio	Previsioni dell'anno 2018	Previsioni dell'anno 2019
4	6	1	1	041450	SPESE PER RETRIBUZIONI PUBBLICA ISTRUZIONE	0,00	competenza di cui già imp. di cui F.P.V. cassa	47.000,00 0,00 0,00 71.000,00	71.000,00 0,00 0,00 71.000,00	71.000,00 0,00 0,00 71.000,00
4	6	1	1	041650	SPESE PER CONTRIBUTI PREVIDENZIALI PUBBLICA ISTRUZIONE	2.014,86	competenza di cui già imp. di cui F.P.V. cassa	15.000,00 0,00 0,00 22.014,86	20.000,00 0,00 0,00 20.000,00	20.000,00 0,00 0,00 20.000,00
<b>Totale MACROAGGREGATO 1 - Redditi da lavoro dipendente</b>						<b>2.014,86</b>	<b>competenza di cui già di cui F.P.V. cassa</b>	<b>62.000,00 0,00 0,00 93.014,86</b>	<b>91.000,00 0,00 0,00 91.000,00</b>	<b>91.000,00 0,00 0,00 91.000,00</b>
<b>MACROAGGREGATO 2: Imposte e tasse a carico dell'ente</b>										
4	6	1	2	044610	SPESE PER IRAP PUBBLICA ISTRUZIONE	669,23	competenza di cui già imp. di cui F.P.V. cassa	4.000,00 0,00 0,00 7.169,23	6.500,00 0,00 0,00 6.500,00	6.500,00 0,00 0,00 6.500,00
<b>Totale MACROAGGREGATO 2 - Imposte e tasse a carico dell'ente</b>						<b>669,23</b>	<b>competenza di cui già di cui F.P.V. cassa</b>	<b>4.000,00 0,00 0,00 7.169,23</b>	<b>6.500,00 0,00 0,00 6.500,00</b>	<b>6.500,00 0,00 0,00 6.500,00</b>
<b>MACROAGGREGATO 3: Acquisto di beni e servizi</b>										
4	6	1	3	043230	SPESE PER SERVIZIO DI REFEZIONE SCOLASTICA - QUOTE DOVUTE AL GESTORE A SEGUITO DELLA RIFATTURAZIONE DELLE RETTE DOVUTE DALLE FAMIGLIE IN BASE AD ISEE	0,00	competenza di cui già imp. di cui F.P.V. cassa	0,00 0,00 0,00 45.000,00	45.000,00 0,00 0,00 39.000,00	39.000,00 0,00 0,00 39.000,00
4	6	1	3	043240	SPESE PER SERVIZIO DI REFEZIONE SCOLASTICA - VERSAMENTO AL GESTORE DELLE QUOTE DI RETTE INSOLUTE IN QUANTO NON VERSATE DAGLI UTENTI	0,00	competenza di cui già imp. di cui F.P.V. cassa	0,00 0,00 0,00 73.000,00	73.000,00 0,00 0,00 39.000,00	39.000,00 0,00 0,00 39.000,00
4	6	1	3	043260	SPESE PER SERVIZI DI PRE E POST SCUOLA INFANZIA E PRIMARIA- ACQUISTO DI BENI E SERVIZI	11.678,21	competenza di cui già imp. di cui F.P.V. cassa	36.300,00 18.282,30 0,00 47.978,21	36.300,00 18.282,30 0,00 36.300,00	36.300,00 0,00 0,00 36.300,00
4	6	1	3	043270	SPESE PER SERVIZIO DI REFEZIONE SCOLASTICA - PASTI INSEGNANTI SCUOLA PRIMARIA E SECONDARIA DI 1° GRADO - ACQUISTO DI BENI E SERVIZI	76.692,01	competenza di cui già imp. di cui F.P.V. cassa	149.000,00 12.300,00 0,00 108.692,01	32.000,00 12.300,00 0,00 32.000,00	32.000,00 0,00 0,00 32.000,00
4	6	1	3	043280	SPESE PER SERVIZI DI REFEZIONE SCOLASTICA - PASTI INSEGNANTI SCUOLA INFANZIA - ACQUISTO DI BENI E SERVIZI	2.321,00	competenza di cui già imp. di cui F.P.V. cassa	19.500,00 0,00 0,00 20.821,00	18.500,00 0,00 0,00 18.500,00	18.500,00 0,00 0,00 18.500,00

**RESPONS. SERV. DIRIGENTE ECONOMICO FINANZIARIO E SERVIZI ALLA PERSONA (segue)**

MISSIONE	PROGRAMMA	TITOLO	MACROAGGR.	CODICE CAPITOLO	DENOMINAZIONE	RESIDUI PRESUNTI AL TERMINE DELL'ESERCIZIO PRECEDENTE QUELLO CUI SI RIFERISCE IL BILANCIO		PREVISIONI DEFINITIVE DELL'ANNO PRECEDENTE QUELLO CUI SI RIFERISCE IL BILANCIO	PREVISIONI DEL BILANCIO PLURIENNALE		
									Previsioni dell'anno cui si riferisce il bilancio	Previsioni dell'anno 2018	Previsioni dell'anno 2019
4	6	1	3	043290	FONDO PER SERVIZI DI TRASPORTO SCOLASTICO A CARICO PROVINCIA (SPESA 43290 FINALIZZATA AD ENTRATA 145450)	0,00	competenza di cui già imp. di cui F.P.V. cassa	49.000,00 0,00 0,00 50.000,00	50.000,00 0,00 0,00 50.000,00	50.000,00 0,00 0,00 50.000,00	50.000,00 0,00 0,00 50.000,00
4	6	1	3	043310	SPESE PER TRASPORTO SCOLASTICO A CARICO COMUNE - ACQUISTO DI BENI E SERVIZI	35.246,17	competenza di cui già imp. di cui F.P.V. cassa	347.800,00 376.195,72 0,00 383.046,17	347.800,00 376.195,72 0,00 383.046,17	387.800,00 0,00 0,00 387.800,00	387.800,00 0,00 0,00 387.800,00
<b>Totale MACROAGGREGATO 3 - Acquisto di beni e servizi</b>						<b>125.937,39</b>	<b>competenza di cui già di cui F.P.V. cassa</b>	<b>601.600,00 406.778,02 0,00 728.537,39</b>	<b>602.600,00 406.778,02 0,00 602.600,00</b>	<b>602.600,00 0,00 0,00 602.600,00</b>	<b>602.600,00 0,00 0,00 602.600,00</b>
<b>Totale TITOLO 1 - Spese correnti</b>						<b>128.621,48</b>	<b>competenza di cui già di cui F.P.V. cassa</b>	<b>667.600,00 406.778,02 0,00 828.721,48</b>	<b>700.100,00 406.778,02 0,00 700.100,00</b>	<b>700.100,00 0,00 0,00 700.100,00</b>	<b>700.100,00 0,00 0,00 700.100,00</b>
<b>TITOLO 2: MACROAGGREGATO 2: Spese in conto capitale Investimenti fissi lordi</b>											
4	6	2	2	096800	SPESE PER ACQUISIZIONE CENTRO COTTURA (FINANZIATO NEL 2016 DA AVANZO PER INVESTIMENTI €. 140.000,00, ENTRATE CORRENTI €.6.000 E ONERI €. 2.500,00)	0,00	competenza di cui già imp. di cui F.P.V. cassa	148.500,00 0,00 0,00 148.500,00	0,00 0,00 0,00 0,00	0,00 0,00 0,00 0,00	0,00 0,00 0,00 0,00
<b>Totale MACROAGGREGATO 2 - Investimenti fissi lordi</b>						<b>0,00</b>	<b>competenza di cui già di cui F.P.V. cassa</b>	<b>148.500,00 0,00 0,00 148.500,00</b>	<b>0,00 0,00 0,00 0,00</b>	<b>0,00 0,00 0,00 0,00</b>	<b>0,00 0,00 0,00 0,00</b>
<b>Totale TITOLO 2 - Spese in conto capitale</b>						<b>0,00</b>	<b>competenza di cui già di cui F.P.V. cassa</b>	<b>148.500,00 0,00 0,00 148.500,00</b>	<b>0,00 0,00 0,00 0,00</b>	<b>0,00 0,00 0,00 0,00</b>	<b>0,00 0,00 0,00 0,00</b>
<b>Totale PROGRAMMA 6 - Servizi ausiliari all'istruzione</b>						<b>128.621,48</b>	<b>competenza di cui già di cui F.P.V. cassa</b>	<b>816.100,00 406.778,02 0,00 828.721,48</b>	<b>700.100,00 406.778,02 0,00 700.100,00</b>	<b>700.100,00 0,00 0,00 700.100,00</b>	<b>700.100,00 0,00 0,00 700.100,00</b>
<b>PROGRAMMA 7: TITOLO 1: MACROAGGREGATO 3: Diritto allo studio Spese correnti Acquisto di beni e servizi</b>											
4	7	1	3	043100	SPESE PER SERVIZI IN MATERIA DI ISTRUZIONE (CORSI DI INGLESE, ORIENTAMENTO, RETTE PER MINORI IN OBBLIGO SCOLASTICO, EDUCAZIONE MUSICALE)	6.000,00	competenza di cui già imp. di cui F.P.V. cassa	18.000,00 6.000,00 0,00 24.000,00	18.000,00 6.000,00 0,00 24.000,00	18.000,00 0,00 0,00 18.000,00	18.000,00 0,00 0,00 18.000,00

**RESPONS. SERV. DIRIGENTE ECONOMICO FINANZIARIO E SERVIZI ALLA PERSONA (segue)**

MISSIONE	PROGRAMMA	TITOLO	MACROAGGR.	CODICE CAPITOLO	DENOMINAZIONE	RESIDUI PRESUNTI AL TERMINE DELL'ESERCIZIO PRECEDENTE QUELLO CUI SI RIFERISCE IL BILANCIO		PREVISIONI DEFINITIVE DELL'ANNO PRECEDENTE QUELLO CUI SI RIFERISCE IL BILANCIO	PREVISIONI DEL BILANCIO PLURIENNALE		
									Previsioni dell'anno cui si riferisce il bilancio	Previsioni dell'anno 2018	Previsioni dell'anno 2019
4	7	1	3	043400	SPESE PER TRASPORTO SCOLASTICO A CARICO COMUNE - ACQUISTO DI BENI E SERVIZI	4.469,85	competenza di cui già imp. di cui F.P.V. cassa	0,00 0,00 0,00 4.469,85	0,00 0,00 0,00 4.469,85	0,00 0,00 0,00 4.469,85	0,00 0,00 0,00 4.469,85
<b>Totale MACROAGGREGATO 3 - Acquisto di beni e servizi</b>						<b>10.469,85</b>	<b>competenza di cui già di cui F.P.V. cassa</b>	<b>18.000,00 6.000,00 0,00 28.469,85</b>	<b>18.000,00 6.000,00 0,00 28.469,85</b>	<b>18.000,00 6.000,00 0,00 28.469,85</b>	<b>18.000,00 6.000,00 0,00 28.469,85</b>
<b>MACROAGGREGATO 4: Trasferimenti correnti</b>											
4	7	1	4	032230	SPESE PER CONTRIBUTI PER AGEVOLARE LA FREQUENZA SCOLASTICA DEI FIGLI DI FAMIGLIE NUMEROSE ALLE SCUOLE MATERNE (LIQUIDAZIONE A FINE ANNO SCOLASTICO)	0,00	competenza di cui già imp. di cui F.P.V. cassa	11.000,00 0,00 0,00 11.000,00	11.000,00 0,00 0,00 11.000,00	11.000,00 0,00 0,00 11.000,00	0,00 0,00 0,00 0,00
4	7	1	4	043000	SPESE PER TRASFERIMENTI A ISTITUZIONI SOCIALI PRIVATE PER INIZIATIVE IN AMBITO RICREATIVO E CULTURALE GESTITE DAL SERVIZIO PUBBLICA ISTRUZIONE E SPORT	0,00	competenza di cui già imp. di cui F.P.V. cassa	3.000,00 0,00 0,00 3.000,00	3.000,00 0,00 0,00 3.000,00	0,00 0,00 0,00 0,00	0,00 0,00 0,00 0,00
4	7	1	4	043010	SPESE PER CONCESSIONI DI BORSE DI STUDIO AD ALUNNI MERITEVOLI (DA LIQUIDARE A FINE ANNO SCOLASTICO)	0,00	competenza di cui già imp. di cui F.P.V. cassa	4.900,00 0,00 0,00 5.000,00	5.000,00 0,00 0,00 5.000,00	5.000,00 0,00 0,00 5.000,00	5.000,00 0,00 0,00 5.000,00
4	7	1	4	043150	SPESE PER TRASFERIMENTI CORRENTI A FAVORE DEL DIRITTO ALLO STUDIO (RISORSE REPERITE CON EMENDAMENTO)	0,00	competenza di cui già imp. di cui F.P.V. cassa	0,00 0,00 0,00 5.000,00	5.000,00 0,00 0,00 5.000,00	0,00 0,00 0,00 0,00	0,00 0,00 0,00 0,00
4	7	1	4	043920	SPESE PER CONTRIBUTO ATTREZZATURE SCUOLA PRIMARIA E SCUOLA SECONDARIA 1° GRADO (SC. MEDIE)- TRASFERIMENTI CORRENTI	0,00	competenza di cui già imp. di cui F.P.V. cassa	650,00 0,00 0,00 0,00	0,00 0,00 0,00 0,00	0,00 0,00 0,00 0,00	0,00 0,00 0,00 0,00
4	7	1	4	043930	SPESE PER TRASFERIMENTI IN MATERIA DI ISTRUZIONE E DIRITTO ALLO STUDIO (DA LIQUIDARE A FINE ANNO SCOLASTICO)	0,00	competenza di cui già imp. di cui F.P.V. cassa	124,00 0,00 0,00 9.500,00	9.500,00 0,00 0,00 9.500,00	9.500,00 0,00 0,00 9.500,00	9.500,00 0,00 0,00 9.500,00
4	7	1	4	043960	SPESE PER TRASFERIMENTI IN MATERIA DI ISTRUZIONE E DIRITTO ALLO STUDIO (LIQUIDAZIONE A INIZIO ANNO SCOLASTICO)	0,00	competenza di cui già imp. di cui F.P.V. cassa	66.140,00 0,00 0,00 67.000,00	67.000,00 0,00 0,00 67.000,00	0,00 0,00 0,00 0,00	0,00 0,00 0,00 0,00
4	7	1	4	043990	SPESE PER FUNZIONAMENTO SPORTELLI ASCOLTO (LIQUIDAZIONE A FINE ANNO SCOLASTICO)	0,00	competenza di cui già imp. di cui F.P.V. cassa	3.986,00 4.000,00 0,00 4.000,00	4.000,00 4.000,00 0,00 4.000,00	4.000,00 0,00 0,00 0,00	4.000,00 0,00 0,00 0,00

**RESPONS. SERV. DIRIGENTE ECONOMICO FINANZIARIO E SERVIZI ALLA PERSONA (segue)**

MISSIONE	PROGRAMMA	TITOLO	MACROAGGR.	CODICE CAPITOLO	DENOMINAZIONE	RESIDUI PRESUNTI AL TERMINE DELL'ESERCIZIO PRECEDENTE QUELLO CUI SI RIFERISCE IL BILANCIO		PREVISIONI DEFINITIVE DELL'ANNO PRECEDENTE QUELLO CUI SI RIFERISCE IL BILANCIO	PREVISIONI DEL BILANCIO PLURIENNALE		
									Previsioni dell'anno cui si riferisce il bilancio	Previsioni dell'anno 2018	Previsioni dell'anno 2019
4	7	1	4	044000	SPESE PER TRASFERIMENTI AD ENTI ED ASSOCIAZIONI IN MATERIA DI ASSISTENZA SCOLASTICA PER FAMIGLIE BISOGNOSE (CAPITOLO GESTITO IN PARTE DAI SERVIZI SOCIALI)	0,00	competenza	10.000,00	8.000,00	0,00	0,00
							di cui già imp.	0,00	0,00	0,00	0,00
							di cui F.P.V.	0,00	0,00	0,00	0,00
							cassa	8.000,00			
					<b>Totale MACROAGGREGATO 4 - Trasferimenti correnti</b>	<b>0,00</b>	<b>competenza</b>	<b>99.800,00</b>	<b>112.500,00</b>	<b>29.500,00</b>	<b>18.500,00</b>
							di cui già	<b>4.000,00</b>	<b>0,00</b>	<b>0,00</b>	
							di cui F.P.V.	<b>0,00</b>	<b>0,00</b>	<b>0,00</b>	
							cassa	<b>112.500,00</b>			
					<b>Totale TITOLO 1 - Spese correnti</b>	<b>10.469,85</b>	<b>competenza</b>	<b>117.800,00</b>	<b>130.500,00</b>	<b>47.500,00</b>	<b>36.500,00</b>
							di cui già	<b>10.000,00</b>	<b>0,00</b>	<b>0,00</b>	
							di cui F.P.V.	<b>0,00</b>	<b>0,00</b>	<b>0,00</b>	
							cassa	<b>140.969,85</b>			
					<b>TITOLO 2:</b>						
					<b>MACROAGGREGATO 3:</b>						
					<i>Spese in conto capitale</i>						
					<i>Contributi agli investimenti</i>						
4	7	2	3	096910	SPESE PER TRASFERIMENTI IN CONTO CAPITALE A FAVORE DEL DIRITTO ALLO STUDIO (RISORSE REPERITE CON EMENDAMENTO)	0,00	competenza	0,00	20.000,00	0,00	0,00
							di cui già imp.		0,00	0,00	0,00
							di cui F.P.V.	0,00	0,00	0,00	0,00
							cassa		20.000,00		
					<b>Totale MACROAGGREGATO 3 - Contributi agli investimenti</b>	<b>0,00</b>	<b>competenza</b>	<b>0,00</b>	<b>20.000,00</b>	<b>0,00</b>	<b>0,00</b>
							di cui già	<b>0,00</b>	<b>0,00</b>	<b>0,00</b>	
							di cui F.P.V.	<b>0,00</b>	<b>0,00</b>	<b>0,00</b>	
							cassa	<b>20.000,00</b>			
					<b>Totale TITOLO 2 - Spese in conto capitale</b>	<b>0,00</b>	<b>competenza</b>	<b>0,00</b>	<b>20.000,00</b>	<b>0,00</b>	<b>0,00</b>
							di cui già	<b>0,00</b>	<b>0,00</b>	<b>0,00</b>	
							di cui F.P.V.	<b>0,00</b>	<b>0,00</b>	<b>0,00</b>	
							cassa	<b>20.000,00</b>			
					<b>Totale PROGRAMMA 7 - Diritto allo studio</b>	<b>10.469,85</b>	<b>competenza</b>	<b>117.800,00</b>	<b>150.500,00</b>	<b>47.500,00</b>	<b>36.500,00</b>
							di cui già	<b>10.000,00</b>	<b>0,00</b>	<b>0,00</b>	
							di cui F.P.V.	<b>0,00</b>	<b>0,00</b>	<b>0,00</b>	
							cassa	<b>160.969,85</b>			
					<b>Totale MISSIONE 4 - Istruzione e diritto allo studio</b>	<b>148.884,97</b>	<b>competenza</b>	<b>1.628.003,00</b>	<b>1.551.652,86</b>	<b>1.408.131,00</b>	<b>1.393.267,00</b>
							di cui già	<b>439.524,88</b>	<b>0,00</b>	<b>0,00</b>	
							di cui F.P.V.	<b>5.946,86</b>	<b>0,00</b>	<b>0,00</b>	
							cassa	<b>1.700.537,83</b>			
					<b>MISSIONE 5:</b>						
					<b>PROGRAMMA 2:</b>						
					<i>Tutela e valorizzazione dei beni e attività culturali</i>						
					<i>Attività culturali e interventi diversi nel settore culturale</i>						
					<b>TITOLO 1:</b>						
					<i>Spese correnti</i>						
					<b>MACROAGGREGATO 1:</b>						
					<i>Redditi da lavoro dipendente</i>						

**RESPONS. SERV. DIRIGENTE ECONOMICO FINANZIARIO E SERVIZI ALLA PERSONA (segue)**

MISSIONE	PROGRAMMA	TITOLO	MACROAGGR.	CODICE CAPITOLO	DENOMINAZIONE	RESIDUI PRESUNTI AL TERMINE DELL'ESERCIZIO PRECEDENTE QUELLO CUI SI RIFERISCE IL BILANCIO		PREVISIONI DEFINITIVE DELL'ANNO PRECEDENTE QUELLO CUI SI RIFERISCE IL BILANCIO	PREVISIONI DEL BILANCIO PLURIENNALE		
									Previsioni dell'anno cui si riferisce il bilancio	Previsioni dell'anno 2018	Previsioni dell'anno 2019
5	2	1	1	044800	SPESE PER RETRIBUZIONI PERSONALE BIBLIOTECA	0,00	competenza di cui già imp. di cui F.P.V. cassa	75.000,00	70.000,00 0,00 0,00 70.000,00	70.000,00 0,00 0,00	70.000,00 0,00 0,00
5	2	1	1	045000	SPESE PER CONTRIBUTI PREVIDENZIALI PERSONALE BIBLIOTECA	2.667,76	competenza di cui già imp. di cui F.P.V. cassa	23.000,00	22.000,00 0,00 0,00 24.667,76	22.000,00 0,00 0,00	22.000,00 0,00 0,00
5	2	1	1	048050	SPESE PER RETRIBUZIONI UFFICIO CULTURA	0,00	competenza di cui già imp. di cui F.P.V. cassa	25.000,00	25.000,00 0,00 0,00 25.000,00	25.000,00 0,00 0,00	25.000,00 0,00 0,00
5	2	1	1	048150	SPESE PER CONTRIBUTI PREVIDENZIALI UFFICIO CULTURA	928,08	competenza di cui già imp. di cui F.P.V. cassa	7.000,00	7.000,00 0,00 0,00 7.928,08	7.000,00 0,00 0,00	7.000,00 0,00 0,00
<b>Totale MACROAGGREGATO 1 - Redditi da lavoro dipendente</b>						<b>3.595,84</b>	<b>competenza di cui già di cui F.P.V. cassa</b>	<b>130.000,00</b>	<b>124.000,00</b> <b>0,00</b> <b>0,00</b> <b>127.595,84</b>	<b>124.000,00</b> <b>0,00</b> <b>0,00</b>	<b>124.000,00</b> <b>0,00</b> <b>0,00</b>
<b>MACROAGGREGATO 2: Imposte e tasse a carico dell'ente</b>											
5	2	1	2	047500	SPESE PER IRAP PERSONALE BIBLIOTECA	1.131,51	competenza di cui già imp. di cui F.P.V. cassa	6.000,00	6.000,00 0,00 0,00 7.131,51	6.000,00 0,00 0,00	6.000,00 0,00 0,00
5	2	1	2	049850	SPESE PER IRAP UFFICIO CULTURA	796,74	competenza di cui già imp. di cui F.P.V. cassa	2.500,00	2.500,00 0,00 0,00 3.296,74	2.500,00 0,00 0,00	2.500,00 0,00 0,00
<b>Totale MACROAGGREGATO 2 - Imposte e tasse a carico dell'ente</b>						<b>1.928,25</b>	<b>competenza di cui già di cui F.P.V. cassa</b>	<b>8.500,00</b>	<b>8.500,00</b> <b>0,00</b> <b>0,00</b> <b>10.428,25</b>	<b>8.500,00</b> <b>0,00</b> <b>0,00</b>	<b>8.500,00</b> <b>0,00</b> <b>0,00</b>
<b>MACROAGGREGATO 3: Acquisto di beni e servizi</b>											
5	2	1	3	045600	SPESE PER GIORNALI, RIVISTE, PUBBLICAZIONI E LIBRI PER LA BIBLIOTECA- ACQUISTO DI BENI E SERVIZI	622,64	competenza di cui già imp. di cui F.P.V. cassa	18.000,00	9.500,00 0,00 0,00 10.122,64	0,00 0,00 0,00	0,00 0,00 0,00
5	2	1	3	046000	SPESE PER PROMOZIONI CULTURALI E LIBRARIE - ACQUISTO DI BENI E SERVIZI	0,00	competenza di cui già imp. di cui F.P.V. cassa	2,00	0,00 0,00 0,00 0,00	0,00 0,00 0,00	0,00 0,00 0,00

**RESPONS. SERV. DIRIGENTE ECONOMICO FINANZIARIO E SERVIZI ALLA PERSONA (segue)**

MISSIONE	PROGRAMMA	TITOLO	MACROAGGR.	CODICE CAPITOLO	DENOMINAZIONE	RESIDUI PRESUNTI AL TERMINE DELL'ESERCIZIO PRECEDENTE QUELLO CUI SI RIFERISCE IL BILANCIO		PREVISIONI DEFINITIVE DELL'ANNO PRECEDENTE QUELLO CUI SI RIFERISCE IL BILANCIO	PREVISIONI DEL BILANCIO PLURIENNALE		
									Previsioni dell'anno cui si riferisce il bilancio	Previsioni dell'anno 2018	Previsioni dell'anno 2019
5	2	1	3	046520	SPESE PER PULIZIA SALA MAZENTA - ACQUISTO DI BENI E SERVIZI	0,00	competenza di cui già imp. di cui F.P.V. cassa	0,00 0,00 0,00 2.100,00	2.100,00 0,00 0,00 2.100,00	2.100,00 0,00 0,00 2.100,00	2.100,00 0,00 0,00 2.100,00
5	2	1	3	046600	SPESE PER PULIZIA VILLA SARTIRANA - ACQUISTO DI BENI E SERVIZI	0,00	competenza di cui già imp. di cui F.P.V. cassa	27.000,00 23.000,00 21.768,33 0,00 23.000,00	23.000,00 23.000,00 0,00 0,00 23.000,00	23.000,00 23.000,00 0,00 0,00 23.000,00	23.000,00 23.000,00 0,00 0,00 23.000,00
5	2	1	3	046800	SPESE PER TELEFONIA FISSA BIBLIOTECA - ACQUISTO DI BENI E SERVIZI	141,39	competenza di cui già imp. di cui F.P.V. cassa	1.100,00 1.000,00 0,00 0,00 1.141,39	1.000,00 1.000,00 0,00 0,00 1.141,39	1.000,00 1.000,00 0,00 0,00 1.000,00	1.000,00 1.000,00 0,00 0,00 1.000,00
5	2	1	3	049400	FONDO PER SERVIZI IN MATERIA CULTURALE FINANZIATI DA CARREFOUR - ACQUISTO DI BENI E SERVIZI (SPESA 49400 FINALIZZATA AD ENTRATA 158670 CON SPESA 49780)	0,00	competenza di cui già imp. di cui F.P.V. cassa	15.000,00 0,00 0,00 0,00	0,00 0,00 0,00 0,00	0,00 0,00 0,00 0,00	0,00 0,00 0,00 0,00
5	2	1	3	049410	SPESE PER SERVIZI PER MANIFESTAZIONI CULTURALI - ACQUISTO DI BENI E SERVIZI	4.711,88	competenza di cui già imp. di cui F.P.V. cassa	32.998,00 31.000,00 0,00 0,00 35.711,88	31.000,00 31.000,00 0,00 0,00 35.711,88	26.000,00 26.000,00 0,00 0,00 26.000,00	26.000,00 26.000,00 0,00 0,00 26.000,00
5	2	1	3	049430	FONDO PER SERVIZI PER MANIFESTAZIONI CULTURALI A CARICO AEB/GELSIA (SPESA 49430 FINALIZZATA AD ENTRATA 158690)	610,00	competenza di cui già imp. di cui F.P.V. cassa	5.000,00 3.000,00 0,00 0,00 3.610,00	3.000,00 3.000,00 0,00 0,00 3.610,00	3.000,00 3.000,00 0,00 0,00 3.000,00	3.000,00 3.000,00 0,00 0,00 3.000,00
5	2	1	3	049580	FONDO PER SERVIZI PER INIZIATIVE CULTURALI FINANZIATE DA SOGGETTI DIVERSI - ACQUISTO DI BENI E SERVIZI (SPESA 49580 FINALIZZATA AD ENTRATA 158960 CON SPESA 47260)	0,00	competenza di cui già imp. di cui F.P.V. cassa	5.000,00 5.000,00 0,00 0,00 5.000,00	5.000,00 5.000,00 0,00 0,00 5.000,00	5.000,00 5.000,00 0,00 0,00 5.000,00	5.000,00 5.000,00 0,00 0,00 5.000,00
<b>Totale MACROAGGREGATO 3 - Acquisito di beni e servizi</b>						<b>6.085,91</b>	<b>competenza di cui già di cui F.P.V. cassa</b>	<b>104.100,00 74.600,00 21.768,33 0,00 80.685,91</b>	<b>60.100,00 60.100,00 0,00 0,00 60.100,00</b>	<b>60.100,00 60.100,00 0,00 0,00 60.100,00</b>	<b>60.100,00 60.100,00 0,00 0,00 60.100,00</b>
<b>MACROAGGREGATO 4: Trasferimenti correnti</b>											
5	2	1	4	047200	SPESE PER QUOTA ASSOCIATIVA SISTEMA BRIANZA BIBLIOTECHE MONZA- TRASFERIMENTI CORRENTI	0,00	competenza di cui già imp. di cui F.P.V. cassa	25.600,00 34.000,00 0,00 0,00 34.000,00	34.000,00 34.000,00 0,00 0,00 34.000,00	34.000,00 34.000,00 0,00 0,00 34.000,00	34.000,00 34.000,00 0,00 0,00 34.000,00
5	2	1	4	047220	SPESE PER TRASFERIMENTI ALL'UNIVERSITA' DELLA TERZA ETA' (SI VEDA ENTRATA 158500)	0,00	competenza di cui già imp. di cui F.P.V. cassa	1.000,00 1.000,00 0,00 0,00 1.000,00	1.000,00 1.000,00 0,00 0,00 1.000,00	1.000,00 1.000,00 0,00 0,00 1.000,00	1.000,00 1.000,00 0,00 0,00 1.000,00

**RESPONS. SERV. DIRIGENTE ECONOMICO FINANZIARIO E SERVIZI ALLA PERSONA (segue)**

MISSIONE	PROGRAMMA	TITOLO	MACROAGGR.	CODICE CAPITOLO	DENOMINAZIONE	RESIDUI PRESUNTI AL TERMINE DELL'ESERCIZIO PRECEDENTE QUELLO CUI SI RIFERISCE IL BILANCIO		PREVISIONI DEFINITIVE DELL'ANNO PRECEDENTE QUELLO CUI SI RIFERISCE IL BILANCIO	PREVISIONI DEL BILANCIO PLURIENNALE		
									Previsioni dell'anno cui si riferisce il bilancio	Previsioni dell'anno 2018	Previsioni dell'anno 2019
5	2	1	4	047260	FONDO PER TRASFERIMENTI FINANZIATI DA SOGGETTI DIVERSI - BORSE DI STUDIO CONCORSO STRUMENTISTICO (SPESA 47260 FINALIZZATA AD ENTRATA 158960 CON SPESA 49580)	0,00	competenza di cui già imp. di cui F.P.V. cassa	5.000,00 0,00 0,00 5.000,00	5.000,00 0,00 0,00 5.000,00	5.000,00 0,00 0,00 5.000,00	5.000,00 0,00 0,00 5.000,00
5	2	1	4	049770	SPESE PER CONTRIBUTO A PRO-LOCO PER MANIFESTAZIONI INERENTI LA FESTA PATRONALE DELLA MADONNA DI OTTOBRE- TRASFERIMENTI CORRENTI	0,00	competenza di cui già imp. di cui F.P.V. cassa	5.000,00 0,00 0,00 5.000,00	5.000,00 0,00 0,00 5.000,00	5.000,00 0,00 0,00 5.000,00	5.000,00 0,00 0,00 5.000,00
5	2	1	4	049780	FONDO PER CONTRIBUTI A ISTITUZIONI SOCIALI PRIVATE IN AMBITO CULTURALE FINANZIATO DA CARREFOUR (SPESA 49780 FINALIZZATA AD ENTRATA 158670 CON SPESA 49400)	0,00	competenza di cui già imp. di cui F.P.V. cassa	10.000,00 0,00 0,00 10.000,00	0,00 0,00 0,00 0,00	0,00 0,00 0,00 0,00	0,00 0,00 0,00 0,00
5	2	1	4	049800	SPESE PER CONTRIBUTO BANDE MUSICALI-TRASFERIMENTI CORRENTI	0,00	competenza di cui già imp. di cui F.P.V. cassa	7.250,00 0,00 0,00 7.250,00	7.250,00 0,00 0,00 7.250,00	0,00 0,00 0,00 0,00	0,00 0,00 0,00 0,00
5	2	1	4	049810	SPESE PER TRASFERIMENTI AD ISTITUZIONI SOCIALI PRIVATE PER INIZIATIVE CULTURALI	0,00	competenza di cui già imp. di cui F.P.V. cassa	10.000,00 0,00 0,00 10.000,00	7.000,00 0,00 0,00 7.000,00	6.000,00 0,00 0,00 6.000,00	6.000,00 0,00 0,00 6.000,00
<b>Totale MACROAGGREGATO 4 - Trasferimenti correnti</b>						<b>0,00</b>	<b>competenza di cui già di cui F.P.V. cassa</b>	<b>63.850,00 0,00 0,00 63.850,00</b>	<b>59.250,00 0,00 0,00 59.250,00</b>	<b>51.000,00 0,00 0,00 51.000,00</b>	<b>51.000,00 0,00 0,00 51.000,00</b>
<b>MACROAGGREGATO 7: Interessi passivi</b>											
5	2	1	7	047300	SPESE PER INTERESSI ACQUISIZIONE E SISTEMAZIONE VILLA SARTIRANA - CASSA DD.PP.	0,00	competenza di cui già imp. di cui F.P.V. cassa	52.651,00 0,00 0,00 52.651,00	50.827,00 0,00 0,00 50.827,00	48.922,00 0,00 0,00 48.922,00	46.933,00 0,00 0,00 46.933,00
<b>Totale MACROAGGREGATO 7 - Interessi passivi</b>						<b>0,00</b>	<b>competenza di cui già di cui F.P.V. cassa</b>	<b>52.651,00 0,00 0,00 52.651,00</b>	<b>50.827,00 0,00 0,00 50.827,00</b>	<b>48.922,00 0,00 0,00 48.922,00</b>	<b>46.933,00 0,00 0,00 46.933,00</b>
<b>Totale TITOLO 1 - Spese correnti</b>						<b>11.610,00</b>	<b>competenza di cui già di cui F.P.V. cassa</b>	<b>359.101,00 21.768,33 0,00 359.101,00</b>	<b>317.177,00 21.768,33 0,00 317.177,00</b>	<b>292.522,00 0,00 0,00 292.522,00</b>	<b>290.533,00 0,00 0,00 290.533,00</b>
<b>Totale PROGRAMMA 2 - Attività culturali e interventi diversi nel settore culturale</b>						<b>11.610,00</b>	<b>competenza di cui già di cui F.P.V. cassa</b>	<b>359.101,00 21.768,33 0,00 359.101,00</b>	<b>317.177,00 21.768,33 0,00 317.177,00</b>	<b>292.522,00 0,00 0,00 292.522,00</b>	<b>290.533,00 0,00 0,00 290.533,00</b>

**RESPONS. SERV. DIRIGENTE ECONOMICO FINANZIARIO E SERVIZI ALLA PERSONA (segue)**

MISSIONE	PROGRAMMA	TITOLO	MACROAGGR.	CODICE CAPITOLO	DENOMINAZIONE	RESIDUI PRESUNTI AL TERMINE DELL'ESERCIZIO PRECEDENTE QUELLO CUI SI RIFERISCE IL BILANCIO	PREVISIONI DEFINITIVE DELL'ANNO PRECEDENTE QUELLO CUI SI RIFERISCE IL BILANCIO	PREVISIONI DEL BILANCIO PLURIENNALE			
								Previsioni dell'anno cui si riferisce il bilancio	Previsioni dell'anno 2018	Previsioni dell'anno 2019	
<b>Totale MISSIONE 5 - Tutela e valorizzazione dei beni e attività culturali</b>						<b>11.610,00</b>	<b>competenza di cui già di cui F.P.V. cassa</b>	<b>359.101,00</b>	<b>317.177,00 21.768,33 0,00 328.787,00</b>	<b>292.522,00 0,00 0,00</b>	<b>290.533,00 0,00 0,00</b>
<b>MISSIONE 6: Politiche giovanili, sport e tempo libero</b>											
<b>PROGRAMMA 1: Sport e tempo libero</b>											
<b>TITOLO 1: Spese correnti</b>											
<b>MACROAGGREGATO 1: Redditi da lavoro dipendente</b>											
6	1	1	1	053000	SPESE PER RETRIBUZIONI UFFICIO SPORT	0,00	competenza di cui già imp. di cui F.P.V. cassa	20.000,00 0,00 0,00 20.000,00	20.000,00 0,00 0,00 20.000,00	20.000,00 0,00 0,00	20.000,00 0,00 0,00
6	1	1	1	053200	SPESE PER CONTRIBUTI PREVIDENZIALI UFFICIO SPORT	792,69	competenza di cui già imp. di cui F.P.V. cassa	5.400,00 0,00 0,00 6.192,69	5.400,00 0,00 0,00 6.192,69	5.400,00 0,00 0,00	5.400,00 0,00 0,00
<b>Totale MACROAGGREGATO 1 - Redditi da lavoro dipendente</b>						<b>792,69</b>	<b>competenza di cui già di cui F.P.V. cassa</b>	<b>25.400,00 0,00 0,00 26.192,69</b>	<b>25.400,00 0,00 0,00 26.192,69</b>	<b>25.400,00 0,00 0,00</b>	<b>25.400,00 0,00 0,00</b>
<b>MACROAGGREGATO 2: Imposte e tasse a carico dell'ente</b>											
6	1	1	2	054500	SPESE PER IRAP UFFICIO SPORT	369,74	competenza di cui già imp. di cui F.P.V. cassa	1.800,00 0,00 0,00 2.169,74	1.800,00 0,00 0,00 2.169,74	1.800,00 0,00 0,00	1.800,00 0,00 0,00
<b>Totale MACROAGGREGATO 2 - Imposte e tasse a carico dell'ente</b>						<b>369,74</b>	<b>competenza di cui già di cui F.P.V. cassa</b>	<b>1.800,00 0,00 0,00 2.169,74</b>	<b>1.800,00 0,00 0,00 2.169,74</b>	<b>1.800,00 0,00 0,00</b>	<b>1.800,00 0,00 0,00</b>
<b>MACROAGGREGATO 3: Acquisto di beni e servizi</b>											
6	1	1	3	050800	SPESE PER ACQUISTO DI BENI DA DESTINARE AD ATTIVITA' SPORTIVE - ACQUISTO DI BENI E SERVIZI	0,00	competenza di cui già imp. di cui F.P.V. cassa	7.000,00 0,00 0,00 2.000,00	2.000,00 0,00 0,00 2.000,00	1.000,00 0,00 0,00	1.000,00 0,00 0,00
6	1	1	3	050810	SPESE PER ORGANIZZAZIONE DI CORSI DI GINNASTICA	2.341,96	competenza di cui già imp. di cui F.P.V. cassa	18.000,00 0,00 0,00 20.341,96	18.000,00 0,00 0,00 20.341,96	18.000,00 0,00 0,00	18.000,00 0,00 0,00
6	1	1	3	051150	SPESE PER SERVIZI DI PULIZIA PALESTRE - ACQUISTO DI BENI E SERVIZI	0,00	competenza di cui già imp. di cui F.P.V. cassa	64.000,00 0,00 0,00 60.000,00	60.000,00 53.120,40 0,00 60.000,00	60.000,00 0,00 0,00	60.000,00 0,00 0,00



**RESPONS. SERV. DIRIGENTE ECONOMICO FINANZIARIO E SERVIZI ALLA PERSONA (segue)**

MISSIONE	PROGRAMMA	TITOLO	MACROAGGR.	CODICE CAPITOLO	DENOMINAZIONE	RESIDUI PRESUNTI AL TERMINE DELL'ESERCIZIO PRECEDENTE QUELLO CUI SI RIFERISCE IL BILANCIO	PREVISIONI DEFINITIVE DELL'ANNO PRECEDENTE QUELLO CUI SI RIFERISCE IL BILANCIO	PREVISIONI DEL BILANCIO PLURIENNALE		
								Previsioni dell'anno cui si riferisce il bilancio	Previsioni dell'anno 2018	Previsioni dell'anno 2019
6	1	1	3	053500	SPESE PER SERVIZI SPORTIVI (PACCHETTO INGRESSI)	0,00	competenza di cui già imp. di cui F.P.V. cassa	0,00 150.000,00 0,00 150.000,00	150.000,00 0,00 0,00 150.000,00	150.000,00 0,00 0,00 150.000,00
6	1	1	3	053600	SPESE PER SERVIZI IN AMBITO SPORTIVO - ACQUISTO DI BENI E SERVIZI	0,00	competenza di cui già imp. di cui F.P.V. cassa	5.000,00 1.000,00 0,00 1.000,00	1.000,00 0,00 0,00 1.000,00	0,00 0,00 0,00 0,00
6	1	1	3	054110	FONDO PER SERVIZI PER INIZIATIVE SPORTIVE FINANZIATE DA TERZI - ACQUISTO DI BENI E SERVIZI (SPESA 54110 FINALIZZATA AD ENTRATA 150650)	2.800,00	competenza di cui già imp. di cui F.P.V. cassa	7.800,00 0,00 0,00 10.600,00	7.800,00 0,00 0,00 10.600,00	7.800,00 0,00 0,00 7.800,00
<b>Totale MACROAGGREGATO 3 - Acquisto di beni e servizi</b>						<b>5.141,96</b>	<b>competenza di cui già di cui F.P.V. cassa</b>	<b>101.800,00 53.120,40 0,00 243.941,96</b>	<b>238.800,00 53.120,40 0,00 236.800,00</b>	<b>236.800,00 0,00 0,00 236.800,00</b>
<b>MACROAGGREGATO 4: Trasferimenti correnti</b>										
6	1	1	4	049990	SPESE PER TRASFERIMENTI A GARANZIA DEL SERVIZIO PISCINA A DETERMINATE CATEGORIE DI UTENTI (PACCHETTO INGRESSI)	0,00	competenza di cui già imp. di cui F.P.V. cassa	150.000,00 0,00 0,00 0,00	0,00 0,00 0,00 0,00	0,00 0,00 0,00 0,00
6	1	1	4	052300	SPESE PER CONTRIBUTO A VIS NOVA PER LA GESTIONE DEI CAMPI DI CALCIO E PALESTRE (ONERE FINO AL 2022)- TRASFERIMENTI CORRENTI	0,00	competenza di cui già imp. di cui F.P.V. cassa	18.500,00 0,00 0,00 19.000,00	19.000,00 0,00 0,00 19.000,00	19.000,00 0,00 0,00 19.000,00
6	1	1	4	052310	SPESE PER CONTRIBUTI VOLTI ALLA PROMOZIONE DELLO SPORT	0,00	competenza di cui già imp. di cui F.P.V. cassa	6.500,00 2.000,00 0,00 2.000,00	2.000,00 0,00 0,00 2.000,00	1.000,00 0,00 0,00 1.000,00
6	1	1	4	052320	SPESE PER TRASFERIMENTI CONCERNENTI L'INIZIATIVA "DOTE SPORT" FINANZIATA DA REGIONE (SPESA 52320 FINALIZZATA AD ENTRATA 142040)	0,00	competenza di cui già imp. di cui F.P.V. cassa	5.000,00 0,00 0,00 0,00	0,00 0,00 0,00 0,00	0,00 0,00 0,00 0,00
<b>Totale MACROAGGREGATO 4 - Trasferimenti correnti</b>						<b>0,00</b>	<b>competenza di cui già di cui F.P.V. cassa</b>	<b>180.000,00 21.000,00 0,00 21.000,00</b>	<b>21.000,00 20.000,00 0,00 20.000,00</b>	<b>20.000,00 20.000,00 0,00 20.000,00</b>
<b>Totale TITOLO 1 - Spese correnti</b>						<b>6.304,39</b>	<b>competenza di cui già di cui F.P.V. cassa</b>	<b>309.000,00 53.120,40 0,00 293.304,39</b>	<b>287.000,00 53.120,40 0,00 284.000,00</b>	<b>284.000,00 0,00 0,00 284.000,00</b>

**RESPONS. SERV. DIRIGENTE ECONOMICO FINANZIARIO E SERVIZI ALLA PERSONA (segue)**

MISSIONE	PROGRAMMA	TITOLO	MACROAGGR.	CODICE CAPITOLO	DENOMINAZIONE	RESIDUI PRESUNTI AL TERMINE DELL'ESERCIZIO PRECEDENTE QUELLO CUI SI RIFERISCE IL BILANCIO	PREVISIONI DEFINITIVE DELL'ANNO PRECEDENTE QUELLO CUI SI RIFERISCE IL BILANCIO	PREVISIONI DEL BILANCIO PLURIENNALE			
								Previsioni dell'anno cui si riferisce il bilancio	Previsioni dell'anno 2018	Previsioni dell'anno 2019	
<b>Totale PROGRAMMA 1 - Sport e tempo libero</b>						<b>6.304,39</b>	<b>competenza di cui già di cui F.P.V. cassa</b>	<b>309.000,00</b>	<b>287.000,00 53.120,40 0,00 293.304,39</b>	<b>284.000,00 0,00 0,00</b>	<b>284.000,00 0,00 0,00</b>
<b>PROGRAMMA 2: Giovani</b>											
<b>TITOLO 1: Spese correnti</b>											
<b>MACROAGGREGATO 3: Acquisto di beni e servizi</b>											
6	2	1	3	053800	SPESE PER SERVIZI PER INIZIATIVE IN MATERIA DI GIOVANI	130,00	competenza di cui già imp. di cui F.P.V. cassa	4.700,00 0,00 0,00 130,00	0,00 0,00 0,00 0,00	0,00 0,00 0,00 0,00	0,00 0,00 0,00 0,00
6	2	1	3	053810	SPESE PER SERVIZI IN TEMA DI POLITICHE GIOVANILI INCLUSO PROGETTO "INFORMAGIOVANI"	8.464,05	competenza di cui già imp. di cui F.P.V. cassa	17.000,00 17.000,00 0,00 29.464,05	21.000,00 17.000,00 0,00 0,00	21.000,00 0,00 0,00 0,00	21.000,00 0,00 0,00 0,00
<b>Totale MACROAGGREGATO 3 - Acquisto di beni e servizi</b>						<b>8.594,05</b>	<b>competenza di cui già di cui F.P.V. cassa</b>	<b>21.700,00</b>	<b>21.000,00 17.000,00 0,00 29.594,05</b>	<b>21.000,00 0,00 0,00</b>	<b>21.000,00 0,00 0,00</b>
<b>MACROAGGREGATO 4: Trasferimenti correnti</b>											
6	2	1	4	053860	SPESE PER TRASFERIMENTI IN MATERIA DI POLITICHE GIOVANILI	0,00	competenza di cui già imp. di cui F.P.V. cassa	1.500,00 0,00 0,00 1.500,00	1.500,00 0,00 0,00 0,00	0,00 0,00 0,00 0,00	0,00 0,00 0,00 0,00
<b>Totale MACROAGGREGATO 4 - Trasferimenti correnti</b>						<b>0,00</b>	<b>competenza di cui già di cui F.P.V. cassa</b>	<b>1.500,00</b>	<b>1.500,00 0,00 0,00 1.500,00</b>	<b>0,00 0,00 0,00</b>	<b>0,00 0,00 0,00</b>
<b>Totale TITOLO 1 - Spese correnti</b>						<b>8.594,05</b>	<b>competenza di cui già di cui F.P.V. cassa</b>	<b>23.200,00</b>	<b>22.500,00 17.000,00 0,00 31.094,05</b>	<b>21.000,00 0,00 0,00</b>	<b>21.000,00 0,00 0,00</b>
<b>Totale PROGRAMMA 2 - Giovani</b>						<b>8.594,05</b>	<b>competenza di cui già di cui F.P.V. cassa</b>	<b>23.200,00</b>	<b>22.500,00 17.000,00 0,00 31.094,05</b>	<b>21.000,00 0,00 0,00</b>	<b>21.000,00 0,00 0,00</b>
<b>Totale MISSIONE 6 - Politiche giovanili, sport e tempo libero</b>						<b>14.898,44</b>	<b>competenza di cui già di cui F.P.V. cassa</b>	<b>332.200,00</b>	<b>309.500,00 70.120,40 0,00 324.398,44</b>	<b>305.000,00 0,00 0,00</b>	<b>305.000,00 0,00 0,00</b>
<b>MISSIONE 8: Assetto del territorio ed edilizia abitativa</b>											

**RESPONS. SERV. DIRIGENTE ECONOMICO FINANZIARIO E SERVIZI ALLA PERSONA (segue)**

MISSIONE	PROGRAMMA	TITOLO	MACROAGGR.	CODICE CAPITOLO	DENOMINAZIONE	RESIDUI PRESUNTI AL TERMINE DELL'ESERCIZIO PRECEDENTE QUELLO CUI SI RIFERISCE IL BILANCIO		PREVISIONI DEFINITIVE DELL'ANNO PRECEDENTE QUELLO CUI SI RIFERISCE IL BILANCIO	PREVISIONI DEL BILANCIO PLURIENNALE			
									Previsioni dell'anno cui si riferisce il bilancio	Previsioni dell'anno 2018	Previsioni dell'anno 2019	
<b>PROGRAMMA 1:</b>					<b>Urbanistica e assetto del territorio</b>							
<b>TITOLO 1:</b>					<b>Spese correnti</b>							
<b>MACROAGGREGATO 1:</b>					<b>Redditi da lavoro dipendente</b>							
8	1	1	1	057600	SPESE PER RETRIBUZIONI URBANISTICA	0,00	competenza	140.000,00	149.000,00	149.000,00	149.000,00	
							di cui già imp.		0,00	0,00	0,00	
							di cui F.P.V.	0,00	0,00	0,00	0,00	
							cassa		149.000,00			
8	1	1	1	057610	SPESE PER CONTRIBUTI PREVIDENZIALI URBANISTICA	9.158,27	competenza	50.000,00	45.000,00	45.000,00	45.000,00	
							di cui già imp.		0,00	0,00	0,00	
							di cui F.P.V.	0,00	0,00	0,00	0,00	
							cassa		54.158,27			
					<b>Totale MACROAGGREGATO 1 - Redditi da lavoro dipendente</b>	<b>9.158,27</b>	<b>competenza</b>	<b>190.000,00</b>	<b>194.000,00</b>	<b>194.000,00</b>	<b>194.000,00</b>	
							<b>di cui già</b>		<b>0,00</b>	<b>0,00</b>	<b>0,00</b>	
							<b>di cui F.P.V.</b>	<b>0,00</b>	<b>0,00</b>	<b>0,00</b>	<b>0,00</b>	
							<b>cassa</b>		<b>203.158,27</b>			
<b>MACROAGGREGATO 2:</b>					<b>Imposte e tasse a carico dell'ente</b>							
8	1	1	2	058040	SPESE PER IRAP URBANISTICA	3.453,94	competenza	16.000,00	16.000,00	16.000,00	16.000,00	
							di cui già imp.		0,00	0,00	0,00	
							di cui F.P.V.	0,00	0,00	0,00	0,00	
							cassa		19.453,94			
					<b>Totale MACROAGGREGATO 2 - Imposte e tasse a carico dell'ente</b>	<b>3.453,94</b>	<b>competenza</b>	<b>16.000,00</b>	<b>16.000,00</b>	<b>16.000,00</b>	<b>16.000,00</b>	
							<b>di cui già</b>		<b>0,00</b>	<b>0,00</b>	<b>0,00</b>	
							<b>di cui F.P.V.</b>	<b>0,00</b>	<b>0,00</b>	<b>0,00</b>	<b>0,00</b>	
							<b>cassa</b>		<b>19.453,94</b>			
					<b>Totale TITOLO 1 - Spese correnti</b>	<b>12.612,21</b>	<b>competenza</b>	<b>206.000,00</b>	<b>210.000,00</b>	<b>210.000,00</b>	<b>210.000,00</b>	
							<b>di cui già</b>		<b>0,00</b>	<b>0,00</b>	<b>0,00</b>	
							<b>di cui F.P.V.</b>	<b>0,00</b>	<b>0,00</b>	<b>0,00</b>	<b>0,00</b>	
							<b>cassa</b>		<b>222.612,21</b>			
					<b>Totale PROGRAMMA 1 - Urbanistica e assetto del territorio</b>	<b>12.612,21</b>	<b>competenza</b>	<b>206.000,00</b>	<b>210.000,00</b>	<b>210.000,00</b>	<b>210.000,00</b>	
							<b>di cui già</b>		<b>0,00</b>	<b>0,00</b>	<b>0,00</b>	
							<b>di cui F.P.V.</b>	<b>0,00</b>	<b>0,00</b>	<b>0,00</b>	<b>0,00</b>	
							<b>cassa</b>		<b>222.612,21</b>			
<b>PROGRAMMA 2:</b>					<b>Edilizia residenziale pubblica e locale e piani di edilizia economico-</b>							
<b>TITOLO 1:</b>					<b>Spese correnti</b>							
<b>MACROAGGREGATO 7:</b>					<b>Interessi passivi</b>							
8	2	1	7	058650	SPESE PER INTERESSI PASSIVI SU MUTUI PER ALLOGGI RESIDENZIALI PUBBLICI - CASSA DD.PP.	0,00	competenza	51.467,00	49.875,00	48.216,00	46.486,00	
							di cui già imp.		0,00	0,00	0,00	
							di cui F.P.V.	0,00	0,00	0,00	0,00	
							cassa		49.875,00			

**RESPONS. SERV. DIRIGENTE ECONOMICO FINANZIARIO E SERVIZI ALLA PERSONA (segue)**

MISSIONE	PROGRAMMA	TITOLO	MACROAGGR.	CODICE CAPITOLO	DENOMINAZIONE	RESIDUI PRESUNTI AL TERMINE DELL'ESERCIZIO PRECEDENTE QUELLO CUI SI RIFERISCE IL BILANCIO		PREVISIONI DEFINITIVE DELL'ANNO PRECEDENTE QUELLO CUI SI RIFERISCE IL BILANCIO	PREVISIONI DEL BILANCIO PLURIENNALE		
									Previsioni dell'anno cui si riferisce il bilancio	Previsioni dell'anno 2018	Previsioni dell'anno 2019
<b>Totale MACROAGGREGATO 7 - Interessi passivi</b>						<b>0,00</b>	<b>competenza</b>	<b>51.467,00</b>	<b>49.875,00</b>	<b>48.216,00</b>	<b>46.486,00</b>
							di cui già	0,00	0,00	0,00	0,00
							di cui F.P.V.	0,00	0,00	0,00	0,00
							cassa	49.875,00	49.875,00		
<b>Totale TITOLO 1 - Spese correnti</b>						<b>0,00</b>	<b>competenza</b>	<b>51.467,00</b>	<b>49.875,00</b>	<b>48.216,00</b>	<b>46.486,00</b>
							di cui già	0,00	0,00	0,00	0,00
							di cui F.P.V.	0,00	0,00	0,00	0,00
							cassa	49.875,00	49.875,00		
<b>Totale PROGRAMMA 2 - Edilizia residenziale pubblica e locale e piani di edilizia economico-popolare</b>						<b>0,00</b>	<b>competenza</b>	<b>51.467,00</b>	<b>49.875,00</b>	<b>48.216,00</b>	<b>46.486,00</b>
							di cui già	0,00	0,00	0,00	0,00
							di cui F.P.V.	0,00	0,00	0,00	0,00
							cassa	49.875,00	49.875,00		
<b>Totale MISSIONE 8 - Assetto del territorio ed edilizia abitativa</b>						<b>12.612,21</b>	<b>competenza</b>	<b>257.467,00</b>	<b>259.875,00</b>	<b>258.216,00</b>	<b>256.486,00</b>
							di cui già	0,00	0,00	0,00	0,00
							di cui F.P.V.	0,00	0,00	0,00	0,00
							cassa	272.487,21	272.487,21		
<b>MISSIONE 9: PROGRAMMA 2: TITOLO 1: MACROAGGREGATO 1:</b>											
<b>Sviluppo sostenibile e tutela del territorio e dell'ambiente</b>											
<b>Tutela, valorizzazione e recupero ambientale</b>											
<b>Spese correnti</b>											
<b>Redditi da lavoro dipendente</b>											
9	2	1	1	064050	SPESE PER RETRIBUZIONI UFFICIO ECOLOGIA	0,00	competenza	42.000,00	30.000,00	30.000,00	30.000,00
							di cui già imp.	0,00	0,00	0,00	0,00
							di cui F.P.V.	0,00	0,00	0,00	0,00
							cassa	30.000,00	30.000,00		
9	2	1	1	064250	SPESE PER CONTRIBUTI PREVIDENZIALI UFFICIO ECOLOGIA	1.356,38	competenza	12.500,00	12.500,00	12.500,00	12.500,00
							di cui già imp.	0,00	0,00	0,00	0,00
							di cui F.P.V.	0,00	0,00	0,00	0,00
							cassa	13.856,38	13.856,38		
<b>Totale MACROAGGREGATO 1 - Redditi da lavoro dipendente</b>						<b>1.356,38</b>	<b>competenza</b>	<b>54.500,00</b>	<b>42.500,00</b>	<b>42.500,00</b>	<b>42.500,00</b>
							di cui già	0,00	0,00	0,00	0,00
							di cui F.P.V.	0,00	0,00	0,00	0,00
							cassa	43.856,38	43.856,38		
<b>MACROAGGREGATO 2:</b>											
<b>Imposte e tasse a carico dell'ente</b>											
9	2	1	2	066100	SPESE PER IRAP UFFICIO ECOLOGIA	374,71	competenza	5.000,00	7.500,00	7.500,00	7.500,00
							di cui già imp.	0,00	0,00	0,00	0,00
							di cui F.P.V.	0,00	0,00	0,00	0,00
							cassa	7.874,71	7.874,71		

**RESPONS. SERV. DIRIGENTE ECONOMICO FINANZIARIO E SERVIZI ALLA PERSONA (segue)**

MISSIONE	PROGRAMMA	TITOLO	MACROAGGR.	CODICE CAPITOLO	DENOMINAZIONE	RESIDUI PRESUNTI AL TERMINE DELL'ESERCIZIO PRECEDENTE QUELLO CUI SI RIFERISCE IL BILANCIO		PREVISIONI DEFINITIVE DELL'ANNO PRECEDENTE QUELLO CUI SI RIFERISCE IL BILANCIO	PREVISIONI DEL BILANCIO PLURIENNALE		
									Previsioni dell'anno cui si riferisce il bilancio	Previsioni dell'anno 2018	Previsioni dell'anno 2019
<b>Totale MACROAGGREGATO 2 - Imposte e tasse a carico dell'ente</b>						<b>374,71</b>	<b>competenza</b>	<b>5.000,00</b>	<b>7.500,00</b>	<b>7.500,00</b>	<b>7.500,00</b>
							<b>di cui già</b>		<b>0,00</b>	<b>0,00</b>	<b>0,00</b>
							<b>di cui F.P.V.</b>	<b>0,00</b>	<b>0,00</b>	<b>0,00</b>	<b>0,00</b>
							<b>cassa</b>		<b>7.874,71</b>		
<b>MACROAGGREGATO 7:</b>					<b>Interessi passivi</b>						
9	2	1	7	066000	SPESE PER INTERESSI SISTEMAZIONE LAGHETTO - CASSA DD.PP.	0,00	competenza	7.075,00	6.834,00	6.583,00	6.322,00
							<b>di cui già imp.</b>		<b>0,00</b>	<b>0,00</b>	<b>0,00</b>
							<b>di cui F.P.V.</b>	<b>0,00</b>	<b>0,00</b>	<b>0,00</b>	<b>0,00</b>
							<b>cassa</b>		<b>6.834,00</b>		
<b>Totale MACROAGGREGATO 7 - Interessi passivi</b>						<b>0,00</b>	<b>competenza</b>	<b>7.075,00</b>	<b>6.834,00</b>	<b>6.583,00</b>	<b>6.322,00</b>
							<b>di cui già</b>		<b>0,00</b>	<b>0,00</b>	<b>0,00</b>
							<b>di cui F.P.V.</b>	<b>0,00</b>	<b>0,00</b>	<b>0,00</b>	<b>0,00</b>
							<b>cassa</b>		<b>6.834,00</b>		
<b>Totale TITOLO 1 - Spese correnti</b>						<b>1.731,09</b>	<b>competenza</b>	<b>66.575,00</b>	<b>56.834,00</b>	<b>56.583,00</b>	<b>56.322,00</b>
							<b>di cui già</b>		<b>0,00</b>	<b>0,00</b>	<b>0,00</b>
							<b>di cui F.P.V.</b>	<b>0,00</b>	<b>0,00</b>	<b>0,00</b>	<b>0,00</b>
							<b>cassa</b>		<b>58.565,09</b>		
<b>Totale PROGRAMMA 2 - Tutela, valorizzazione e recupero ambientale</b>						<b>1.731,09</b>	<b>competenza</b>	<b>66.575,00</b>	<b>56.834,00</b>	<b>56.583,00</b>	<b>56.322,00</b>
							<b>di cui già</b>		<b>0,00</b>	<b>0,00</b>	<b>0,00</b>
							<b>di cui F.P.V.</b>	<b>0,00</b>	<b>0,00</b>	<b>0,00</b>	<b>0,00</b>
							<b>cassa</b>		<b>58.565,09</b>		
<b>PROGRAMMA 4:</b>					<b>Servizio idrico integrato</b>						
<b>TITOLO 1:</b>					<b>Spese correnti</b>						
<b>MACROAGGREGATO 7:</b>					<b>Interessi passivi</b>						
9	4	1	7	061000	SPESE PER INTERESSI FOGNATURE - CASSA DD.PP.	0,00	competenza	45.231,00	43.933,00	42.567,00	41.130,00
							<b>di cui già imp.</b>		<b>0,00</b>	<b>0,00</b>	<b>0,00</b>
							<b>di cui F.P.V.</b>	<b>0,00</b>	<b>0,00</b>	<b>0,00</b>	<b>0,00</b>
							<b>cassa</b>		<b>43.933,00</b>		
<b>Totale MACROAGGREGATO 7 - Interessi passivi</b>						<b>0,00</b>	<b>competenza</b>	<b>45.231,00</b>	<b>43.933,00</b>	<b>42.567,00</b>	<b>41.130,00</b>
							<b>di cui già</b>		<b>0,00</b>	<b>0,00</b>	<b>0,00</b>
							<b>di cui F.P.V.</b>	<b>0,00</b>	<b>0,00</b>	<b>0,00</b>	<b>0,00</b>
							<b>cassa</b>		<b>43.933,00</b>		
<b>Totale TITOLO 1 - Spese correnti</b>						<b>0,00</b>	<b>competenza</b>	<b>45.231,00</b>	<b>43.933,00</b>	<b>42.567,00</b>	<b>41.130,00</b>
							<b>di cui già</b>		<b>0,00</b>	<b>0,00</b>	<b>0,00</b>
							<b>di cui F.P.V.</b>	<b>0,00</b>	<b>0,00</b>	<b>0,00</b>	<b>0,00</b>
							<b>cassa</b>		<b>43.933,00</b>		
<b>Totale PROGRAMMA 4 - Servizio idrico integrato</b>						<b>0,00</b>	<b>competenza</b>	<b>45.231,00</b>	<b>43.933,00</b>	<b>42.567,00</b>	<b>41.130,00</b>
							<b>di cui già</b>		<b>0,00</b>	<b>0,00</b>	<b>0,00</b>
							<b>di cui F.P.V.</b>	<b>0,00</b>	<b>0,00</b>	<b>0,00</b>	<b>0,00</b>
							<b>cassa</b>		<b>43.933,00</b>		

**RESPONS. SERV. DIRIGENTE ECONOMICO FINANZIARIO E SERVIZI ALLA PERSONA (segue)**

MISSIONE	PROGRAMMA	TITOLO	MACROAGGR.	CODICE CAPITOLO	DENOMINAZIONE	RESIDUI PRESUNTI AL TERMINE DELL'ESERCIZIO PRECEDENTE QUELLO CUI SI RIFERISCE IL BILANCIO	PREVISIONI DEFINITIVE DELL'ANNO PRECEDENTE QUELLO CUI SI RIFERISCE IL BILANCIO	PREVISIONI DEL BILANCIO PLURIENNALE			
								Previsioni dell'anno cui si riferisce il bilancio	Previsioni dell'anno 2018	Previsioni dell'anno 2019	
<b>Totale MISSIONE 9 - Sviluppo sostenibile e tutela del territorio e dell'ambiente</b>						<b>1.731,09</b>	<b>competenza di cui già di cui F.P.V. cassa</b>	<b>111.806,00</b>	<b>100.767,00 0,00 0,00 102.498,09</b>	<b>99.150,00 0,00 0,00</b>	<b>97.452,00 0,00 0,00</b>
<b>MISSIONE 10: Trasporti e diritto alla mobilità</b>											
<b>PROGRAMMA 2: Trasporto pubblico locale</b>											
<b>TITOLO 1: Spese correnti</b>											
<b>MACROAGGREGATO 3: Acquisto di beni e servizi</b>											
10	2	1	3	057400	SPESE PER TRASPORTO PUBBLICO LOCALE A CHIAMATA - ACQUISTO DI BENI E SERVIZI	1.267,60	competenza di cui già imp. di cui F.P.V. cassa	16.000,00 0,00 0,00	16.000,00 0,00 0,00 17.267,60	16.000,00 14.600,69 0,00	16.000,00 0,00 0,00
<b>Totale MACROAGGREGATO 3 - Acquisto di beni e servizi</b>						<b>1.267,60</b>	<b>competenza di cui già di cui F.P.V. cassa</b>	<b>16.000,00</b>	<b>16.000,00 0,00 0,00 17.267,60</b>	<b>16.000,00 14.600,69 0,00</b>	<b>16.000,00 0,00 0,00</b>
<b>Totale TITOLO 1 - Spese correnti</b>						<b>1.267,60</b>	<b>competenza di cui già di cui F.P.V. cassa</b>	<b>16.000,00</b>	<b>16.000,00 0,00 0,00 17.267,60</b>	<b>16.000,00 14.600,69 0,00</b>	<b>16.000,00 0,00 0,00</b>
<b>Totale PROGRAMMA 2 - Trasporto pubblico locale</b>						<b>1.267,60</b>	<b>competenza di cui già di cui F.P.V. cassa</b>	<b>16.000,00</b>	<b>16.000,00 0,00 0,00 17.267,60</b>	<b>16.000,00 14.600,69 0,00</b>	<b>16.000,00 0,00 0,00</b>
<b>PROGRAMMA 5: Viabilità e infrastrutture stradali</b>											
<b>TITOLO 1: Spese correnti</b>											
<b>MACROAGGREGATO 1: Redditi da lavoro dipendente</b>											
10	5	1	1	054550	SPESE PER RETRIBUZIONI VIABILITA'	0,00	competenza di cui già imp. di cui F.P.V. cassa	60.000,00 0,00 0,00	60.000,00 0,00 0,00 60.000,00	60.000,00 0,00 0,00	60.000,00 0,00 0,00
10	5	1	1	054560	SPESE PER CONTRIBUTI PREVIDENZIALI VIABILITA'	2.164,23	competenza di cui già imp. di cui F.P.V. cassa	17.000,00 0,00 0,00	17.000,00 0,00 0,00 19.164,23	17.000,00 0,00 0,00	17.000,00 0,00 0,00
<b>Totale MACROAGGREGATO 1 - Redditi da lavoro dipendente</b>						<b>2.164,23</b>	<b>competenza di cui già di cui F.P.V. cassa</b>	<b>77.000,00</b>	<b>77.000,00 0,00 0,00 79.164,23</b>	<b>77.000,00 0,00 0,00</b>	<b>77.000,00 0,00 0,00</b>
<b>MACROAGGREGATO 2: Imposte e tasse a carico dell'ente</b>											

**RESPONS. SERV. DIRIGENTE ECONOMICO FINANZIARIO E SERVIZI ALLA PERSONA (segue)**

MISSIONE	PROGRAMMA	TITOLO	MACROAGGR.	CODICE CAPITOLO	DENOMINAZIONE	RESIDUI PRESUNTI AL TERMINE DELL'ESERCIZIO PRECEDENTE QUELLO CUI SI RIFERISCE IL BILANCIO		PREVISIONI DEFINITIVE DELL'ANNO PRECEDENTE QUELLO CUI SI RIFERISCE IL BILANCIO	PREVISIONI DEL BILANCIO PLURIENNALE		
									Previsioni dell'anno cui si riferisce il bilancio	Previsioni dell'anno 2018	Previsioni dell'anno 2019
10	5	1	2	056350	SPESE PER IRAP VIABILITA'	979,32	competenza di cui già imp. di cui F.P.V. cassa	6.000,00 0,00 0,00	8.000,00 0,00 0,00	8.000,00 0,00 0,00	8.000,00 0,00 0,00
<b>Totale MACROAGGREGATO 2 - Imposte e tasse a carico dell'ente</b>						<b>979,32</b>	<b>competenza di cui già di cui F.P.V. cassa</b>	<b>6.000,00 0,00 0,00</b>	<b>8.000,00 0,00 0,00</b>	<b>8.000,00 0,00 0,00</b>	<b>8.000,00 0,00 0,00</b>
<b>MACROAGGREGATO 7: Interessi passivi</b>											
10	5	1	7	056200	SPESE PER INTERESSI STRADE - CASSA DD.PP.	0,00	competenza di cui già imp. di cui F.P.V. cassa	262.318,00 0,00 0,00	252.532,00 0,00 0,00	242.287,00 0,00 0,00	231.561,00 0,00 0,00
10	5	1	7	056220	SPESE PER INTERESSI STRADE - UNICREDIT	0,00	competenza di cui già imp. di cui F.P.V. cassa	26.962,00 0,00 0,00	10.000,00 0,00 0,00	9.000,00 0,00 0,00	8.700,00 0,00 0,00
10	5	1	7	056240	SPESE PER INTERESSI VARIABILITA' TASSI E MORA	0,00	competenza di cui già imp. di cui F.P.V. cassa	10.000,00 0,00 0,00	10.000,00 0,00 0,00	10.000,00 0,00 0,00	10.000,00 0,00 0,00
10	5	1	7	056700	SPESE PER INTERESSI ILLUMINAZIONE PUBBLICA - CASSA DD.PP.	0,00	competenza di cui già imp. di cui F.P.V. cassa	3.741,00 0,00 0,00	3.558,00 0,00 0,00	3.367,00 0,00 0,00	3.168,00 0,00 0,00
<b>Totale MACROAGGREGATO 7 - Interessi passivi</b>						<b>0,00</b>	<b>competenza di cui già di cui F.P.V. cassa</b>	<b>303.021,00 0,00 0,00</b>	<b>276.090,00 0,00 0,00</b>	<b>264.654,00 0,00 0,00</b>	<b>253.429,00 0,00 0,00</b>
<b>Totale TITOLO 1 - Spese correnti</b>						<b>3.143,55</b>	<b>competenza di cui già di cui F.P.V. cassa</b>	<b>386.021,00 0,00 0,00</b>	<b>361.090,00 0,00 0,00</b>	<b>349.654,00 0,00 0,00</b>	<b>338.429,00 0,00 0,00</b>
<b>Totale PROGRAMMA 5 - Viabilità e infrastrutture stradali</b>						<b>3.143,55</b>	<b>competenza di cui già di cui F.P.V. cassa</b>	<b>386.021,00 0,00 0,00</b>	<b>361.090,00 0,00 0,00</b>	<b>349.654,00 0,00 0,00</b>	<b>338.429,00 0,00 0,00</b>
<b>Totale MISSIONE 10 - Trasporti e diritto alla mobilità</b>						<b>4.411,15</b>	<b>competenza di cui già di cui F.P.V. cassa</b>	<b>402.021,00 0,00 0,00</b>	<b>377.090,00 0,00 0,00</b>	<b>365.654,00 14.600,69 0,00</b>	<b>354.429,00 0,00 0,00</b>

**RESPONS. SERV. DIRIGENTE ECONOMICO FINANZIARIO E SERVIZI ALLA PERSONA (segue)**

MISSIONE	PROGRAMMA	TITOLO	MACROAGGR.	CODICE CAPITOLO	DENOMINAZIONE	RESIDUI PRESUNTI AL TERMINE DELL'ESERCIZIO PRECEDENTE QUELLO CUI SI RIFERISCE IL BILANCIO	PREVISIONI DEFINITIVE DELL'ANNO PRECEDENTE QUELLO CUI SI RIFERISCE IL BILANCIO	PREVISIONI DEL BILANCIO PLURIENNALE			
								Previsioni dell'anno cui si riferisce il bilancio	Previsioni dell'anno 2018	Previsioni dell'anno 2019	
<b>MISSIONE 12:</b>					<i>Diritti sociali, politiche sociali e famiglia</i>						
<b>PROGRAMMA 1:</b>					<i>Interventi per l'infanzia e i minori e per asili nido</i>						
<b>TITOLO 1:</b>					<i>Spese correnti</i>						
<b>MACROAGGREGATO 1:</b>					<i>Redditi da lavoro dipendente</i>						
12	1	1	1	066600	SPESE PER RETRIBUZIONI PERSONALE ASILO NIDO	0,00	competenza di cui già imp. di cui F.P.V. cassa	190.000,00 0,00 0,00 155.000,00	155.000,00 0,00 0,00 155.000,00	155.000,00 0,00 0,00 155.000,00	155.000,00 0,00 0,00 155.000,00
12	1	1	1	066800	SPESE PER CONTRIBUTI PREVIDENZIALI PERSONALE ASILO NIDO	8.796,41	competenza di cui già imp. di cui F.P.V. cassa	57.000,00 0,00 0,00 58.796,41	50.000,00 0,00 0,00 58.796,41	50.000,00 0,00 0,00 50.000,00	50.000,00 0,00 0,00 50.000,00
<b>Totale MACROAGGREGATO 1 - Redditi da lavoro dipendente</b>						<b>8.796,41</b>	<b>competenza di cui già di cui F.P.V. cassa</b>	<b>247.000,00 0,00 0,00 213.796,41</b>	<b>205.000,00 0,00 0,00 213.796,41</b>	<b>205.000,00 0,00 0,00 205.000,00</b>	<b>205.000,00 0,00 0,00 205.000,00</b>
<b>MACROAGGREGATO 2:</b>					<i>Imposte e tasse a carico dell'ente</i>						
12	1	1	2	069700	SPESE PER IRAP PERSONALE ASILO NIDO	3.973,98	competenza di cui già imp. di cui F.P.V. cassa	18.000,00 0,00 0,00 19.973,98	16.000,00 0,00 0,00 16.000,00	16.000,00 0,00 0,00 16.000,00	16.000,00 0,00 0,00 16.000,00
<b>Totale MACROAGGREGATO 2 - Imposte e tasse a carico dell'ente</b>						<b>3.973,98</b>	<b>competenza di cui già di cui F.P.V. cassa</b>	<b>18.000,00 0,00 0,00 19.973,98</b>	<b>16.000,00 0,00 0,00 16.000,00</b>	<b>16.000,00 0,00 0,00 16.000,00</b>	<b>16.000,00 0,00 0,00 16.000,00</b>
<b>MACROAGGREGATO 3:</b>					<i>Acquisto di beni e servizi</i>						
12	1	1	3	067600	SPESE PER MATERIALI DI CONSUMO ASILO NIDO - ACQUISTO DI BENI E SERVIZI	0,00	competenza di cui già imp. di cui F.P.V. cassa	2.400,00 0,00 0,00 1.000,00	1.000,00 0,00 0,00 1.000,00	1.000,00 0,00 0,00 1.000,00	1.000,00 0,00 0,00 1.000,00
12	1	1	3	068550	SPESE PER MENSA ASILO NIDO - ACQUISTO DI BENI E SERVIZI	0,00	competenza di cui già imp. di cui F.P.V. cassa	21.720,00 0,00 0,00 0,00	0,00 0,00 0,00 0,00	0,00 0,00 0,00 0,00	0,00 0,00 0,00 0,00
12	1	1	3	068560	SPESE PER CONTRATTI DI SERVIZIO ASILO NIDO - ACQUISTO DI BENI E SERVIZI	19.795,63	competenza di cui già imp. di cui F.P.V. cassa	85.690,00 0,00 0,00 170.795,63	151.000,00 139.300,00 0,00 170.795,63	151.000,00 0,00 0,00 151.000,00	151.000,00 0,00 0,00 151.000,00
12	1	1	3	069020	SPESE PER TELEFONIA FISSA ASILO NIDO	92,70	competenza di cui già imp. di cui F.P.V. cassa	700,00 0,00 0,00 792,70	700,00 0,00 0,00 700,00	700,00 0,00 0,00 700,00	700,00 0,00 0,00 700,00



**RESPONS. SERV. DIRIGENTE ECONOMICO FINANZIARIO E SERVIZI ALLA PERSONA (segue)**

MISSIONE	PROGRAMMA	TITOLO	MACROAGGR.	CODICE CAPITOLO	DENOMINAZIONE	RESIDUI PRESUNTI AL TERMINE DELL'ESERCIZIO PRECEDENTE QUELLO CUI SI RIFERISCE IL BILANCIO	PREVISIONI DEFINITIVE DELL'ANNO PRECEDENTE QUELLO CUI SI RIFERISCE IL BILANCIO	PREVISIONI DEL BILANCIO PLURIENNALE			
								Previsioni dell'anno cui si riferisce il bilancio	Previsioni dell'anno 2018	Previsioni dell'anno 2019	
12	1	1	3	072270	SPESE PER CONTRATTI DI SERVIZIO TUTELA MINORI - ACQUISTO DI BENI E SERVIZI	23.485,62	competenza di cui già imp. di cui F.P.V. cassa	74.103,00	75.000,00 0,00 0,00 98.485,62	75.000,00 5.984,14 0,00	75.000,00 0,00 0,00
12	1	1	3	072280	SPESE PER RETTE RICOVERO MINORI - ACQUISTO DI BENI E SERVIZI	56.956,48	competenza di cui già imp. di cui F.P.V. cassa	261.247,00	460.000,00 0,00 0,00 516.956,48	460.000,00 0,00 0,00	460.000,00 0,00 0,00
12	1	1	3	072440	SPESE PER BENI E MATERIALE DI CONSUMO CENTRO POMERIDIANO RAGAZZI - ACQUISTO DI BENI E SERVIZI	1.000,00	competenza di cui già imp. di cui F.P.V. cassa	1.000,00	1.000,00 0,00 0,00 2.000,00	0,00 0,00 0,00	0,00 0,00 0,00
12	1	1	3	072500	SPESE PER PULIZIA CENTRO POMERIDIANO RAGAZZI - ACQUISTO DI BENI E SERVIZI	0,00	competenza di cui già imp. di cui F.P.V. cassa	4.512,00	4.500,00 4.463,89 0,00 4.500,00	4.500,00 0,00 0,00	4.500,00 0,00 0,00
12	1	1	3	072540	SPESE PER ASSISTENZA DOMICILIARE MINORI - ACQUISTO DI BENI E SERVIZI	18.055,12	competenza di cui già imp. di cui F.P.V. cassa	137.000,00	140.000,00 0,00 0,00 158.055,12	140.000,00 0,00 0,00	140.000,00 0,00 0,00
<b>Totale MACROAGGREGATO 3 - Acquisto di beni e servizi</b>						<b>119.385,55</b>	<b>competenza di cui già di cui F.P.V. cassa</b>	<b>588.372,00</b>	<b>833.200,00 143.763,89 0,00 952.585,55</b>	<b>832.200,00 5.984,14 0,00</b>	<b>832.200,00 0,00 0,00</b>
<b>MACROAGGREGATO 4: Trasferimenti correnti</b>											
12	1	1	4	069450	SPESE PER CONTRIBUTI SOSTEGNO INFANZIA (TAGESMUTER ECC.)- TRASFERIMENTI CORRENTI	0,00	competenza di cui già imp. di cui F.P.V. cassa	0,00	3.000,00 0,00 0,00 3.000,00	0,00 0,00 0,00	0,00 0,00 0,00
12	1	1	4	069550	SPESE PER TRASFERIMENTI A FAMIGLIE DEI CONTRIBUTI REGIONALI PROGETTO "NIDI GRATIS" A COPERTURA DELLE RETTE ASILO NIDO GIA' PAGATE PER IL PERIODO MAGGIO-LUGLIO 2016(SI VEDA ENTRATA 143300)	0,00	competenza di cui già imp. di cui F.P.V. cassa	11.000,00	10.000,00 0,00 0,00 10.000,00	0,00 0,00 0,00	0,00 0,00 0,00
12	1	1	4	072800	SPESE PER CONTRIBUTO A FAVORE DI FAMIGLIE AFFIDATARIE DI MINORI- TRASFERIMENTI CORRENTI	0,00	competenza di cui già imp. di cui F.P.V. cassa	46.750,00	40.000,00 19.314,00 0,00 40.000,00	40.000,00 0,00 0,00	40.000,00 0,00 0,00
12	1	1	4	073200	SPESE PER CONTRIBUTI A SEGUITO DI PROVVEDIMENTI DELL'AUTORITA' GIUDIZIARIA PER MINORI - TRASFERIMENTI CORRENTI	0,00	competenza di cui già imp. di cui F.P.V. cassa	140,00	0,00 0,00 0,00 0,00	0,00 0,00 0,00	0,00 0,00 0,00

**RESPONS. SERV. DIRIGENTE ECONOMICO FINANZIARIO E SERVIZI ALLA PERSONA (segue)**

MISSIONE	PROGRAMMA	TITOLO	MACROAGGR.	CODICE CAPITOLO	DENOMINAZIONE	RESIDUI PRESUNTI AL TERMINE DELL'ESERCIZIO PRECEDENTE QUELLO CUI SI RIFERISCE IL BILANCIO		PREVISIONI DEFINITIVE DELL'ANNO PRECEDENTE QUELLO CUI SI RIFERISCE IL BILANCIO	PREVISIONI DEL BILANCIO PLURIENNALE		
									Previsioni dell'anno cui si riferisce il bilancio	Previsioni dell'anno 2018	Previsioni dell'anno 2019
12	1	1	4	074190	SPESE PER TRASFERIMENTI AL COMUNE DI SEREGNO CONCERNENTI COFINANZIAMENTO DI SERVIZI ASSOCIATI PER LA TUTELA DI MINORI	26.246,89	competenza di cui già imp. di cui F.P.V. cassa	26.250,00  0,00  52.746,89	26.500,00 26.483,95 0,00 52.746,89	26.500,00 0,00 0,00 0,00	26.500,00 0,00 0,00 0,00
12	1	1	4	074200	SPESE PER CONTRIBUTI A FAVORE DELLA PARTECIPAZIONE DI MINORI AL CENTRO RICREATIVO ESTIVO (RIDUZIONI QUOTE A CARICO FAMIGLIE GIUSSANESI) - TRASFERIMENTI CORRENTI	0,00	competenza di cui già imp. di cui F.P.V. cassa	3.798,00  0,00  5.000,00	5.000,00 0,00 0,00 5.000,00	5.000,00 0,00 0,00 0,00	5.000,00 0,00 0,00 0,00
<b>Totale MACROAGGREGATO 4 - Trasferimenti correnti</b>						<b>26.246,89</b>	<b>competenza di cui già di cui F.P.V. cassa</b>	<b>87.938,00 45.797,95 0,00 110.746,89</b>	<b>84.500,00 45.797,95 0,00 110.746,89</b>	<b>71.500,00 0,00 0,00 0,00</b>	<b>71.500,00 0,00 0,00 0,00</b>
<b>Totale TITOLO 1 - Spese correnti</b>						<b>158.402,83</b>	<b>competenza di cui già di cui F.P.V. cassa</b>	<b>941.310,00 189.561,84 0,00 1.297.102,83</b>	<b>1.138.700,00 189.561,84 0,00 1.297.102,83</b>	<b>1.124.700,00 5.984,14 0,00 0,00</b>	<b>1.124.700,00 0,00 0,00 0,00</b>
<b>TITOLO 2: MACROAGGREGATO 2: Spese in conto capitale Investimenti fissi lordi</b>											
12	1	2	2	107512	SPESE PER ATTREZZATURE E MOBILI DI COMPETENZA DELL'ASILO NIDO (FINANZIATO NEL 2016 DA FPV DA RISORSE COMUNALI (2.353,43 €))	0,00	competenza di cui già imp. di cui F.P.V. cassa	2.353,43  0,00  0,00	0,00 0,00 0,00 0,00	0,00 0,00 0,00 0,00	0,00 0,00 0,00 0,00
<b>Totale MACROAGGREGATO 2 - Investimenti fissi lordi</b>						<b>0,00</b>	<b>competenza di cui già di cui F.P.V. cassa</b>	<b>2.353,43 0,00 0,00 0,00</b>	<b>0,00 0,00 0,00 0,00</b>	<b>0,00 0,00 0,00 0,00</b>	<b>0,00 0,00 0,00 0,00</b>
<b>Totale TITOLO 2 - Spese in conto capitale</b>						<b>0,00</b>	<b>competenza di cui già di cui F.P.V. cassa</b>	<b>2.353,43 0,00 0,00 0,00</b>	<b>0,00 0,00 0,00 0,00</b>	<b>0,00 0,00 0,00 0,00</b>	<b>0,00 0,00 0,00 0,00</b>
<b>Totale PROGRAMMA 1 - Interventi per l'infanzia e i minori e per asili nido</b>						<b>158.402,83</b>	<b>competenza di cui già di cui F.P.V. cassa</b>	<b>943.663,43 189.561,84 0,00 1.297.102,83</b>	<b>1.138.700,00 189.561,84 0,00 1.297.102,83</b>	<b>1.124.700,00 5.984,14 0,00 0,00</b>	<b>1.124.700,00 0,00 0,00 0,00</b>
<b>PROGRAMMA 2: TITOLO 1: MACROAGGREGATO 3: Interventi per la disabilità Spese correnti Acquisto di beni e servizi</b>											
12	2	1	3	070120	SPESE PER RETTE RICOVERO DISABILI - ACQUISTO DI BENI E SERVIZI	14.404,91	competenza di cui già imp. di cui F.P.V. cassa	114.449,00  0,00  135.404,91	121.000,00 59.841,84 0,00 135.404,91	121.000,00 0,00 0,00 0,00	121.000,00 0,00 0,00 0,00

**RESPONS. SERV. DIRIGENTE ECONOMICO FINANZIARIO E SERVIZI ALLA PERSONA (segue)**

MISSIONE	PROGRAMMA	TITOLO	MACROAGGR.	CODICE CAPITOLO	DENOMINAZIONE	RESIDUI PRESUNTI AL TERMINE DELL'ESERCIZIO PRECEDENTE QUELLO CUI SI RIFERISCE IL BILANCIO	PREVISIONI DEFINITIVE DELL'ANNO PRECEDENTE QUELLO CUI SI RIFERISCE IL BILANCIO	PREVISIONI DEL BILANCIO PLURIENNALE			
								Previsioni dell'anno cui si riferisce il bilancio	Previsioni dell'anno 2018	Previsioni dell'anno 2019	
12	2	1	3	070130	SPESE PER ASSISTENZA DOMICILIARE DISABILI - ACQUISTO DI BENI E SERVIZI	4.788,15	competenza di cui già imp. di cui F.P.V. cassa	45.028,00	47.000,00 0,00 0,00 51.788,15	47.000,00 0,00 0,00	47.000,00 0,00 0,00
12	2	1	3	072250	SPESE PER PRESTAZIONI PROFESSIONALI E SPECIALISTICHE DISABILI (SPORTELLO PSICOLOGICO) - ACQUISTO DI BENI E SERVIZI	1.097,98	competenza di cui già imp. di cui F.P.V. cassa	3.650,00	3.650,00 3.616,20 0,00 4.747,98	3.650,00 0,00 0,00	3.650,00 0,00 0,00
12	2	1	3	072430	FONDO PER SERVIZI PER INTERVENTI A FAVORE DI ALUNNI CON DISABILITA' SENSORIALE A CARICO PROVINCIA (SPESA 72430 FINALIZZATA AD ENTRATA 145600 CON SPESA 74410)	2.034,90	competenza di cui già imp. di cui F.P.V. cassa	25.000,00	20.000,00 9.496,20 0,00 22.034,90	20.000,00 0,00 0,00	20.000,00 0,00 0,00
12	2	1	3	072470	SPESE PER INTERVENTI ESTIVI DISABILI	0,00	competenza di cui già imp. di cui F.P.V. cassa	18.000,00	22.000,00 10.000,00 0,00 22.000,00	22.000,00 0,00 0,00	22.000,00 0,00 0,00
12	2	1	3	072490	SPESE PER INSERIMENTO SCOLASTICO DISABILI - ACQUISTO DI BENI E SERVIZI	57.347,89	competenza di cui già imp. di cui F.P.V. cassa	400.000,00	400.000,00 0,00 0,00 457.347,89	400.000,00 0,00 0,00	400.000,00 0,00 0,00
12	2	1	3	072580	FONDO PER SERVIZI PER INTERVENTI A FAVORE DI ALUNNI DISABILI SCUOLA SUPERIORE A CARICO PROVINCIA - ACQUISTO DI BENI E SERVIZI (SPESA 72580 FINALIZZATA AD ENTRATA 145650 CON SPESA 75380)	17.109,07	competenza di cui già imp. di cui F.P.V. cassa	50.000,00	70.000,00 0,00 0,00 87.109,07	70.000,00 0,00 0,00	70.000,00 0,00 0,00
12	2	1	3	072840	FONDO PER SERVIZI DA DESTINARE A SOSTEGNO ONERI SERVIZI INTEGRAZIONE LAVORATIVA IN MATERIA SOCIALE - FINANZIATO DA REGIONE TRAMITE PIANO DI ZONA (SPESA 72840 FINALIZZATO AD ENTRATA 144050)	0,00	competenza di cui già imp. di cui F.P.V. cassa	365,39	19.000,00 0,00 0,00 19.000,00	19.000,00 0,00 0,00	19.000,00 0,00 0,00
12	2	1	3	072842	FONDO PER SERVIZI DA DESTINARE A SOSTEGNO ONERI SERVIZI INTEGRAZIONE LAVORATIVA FINANZIATO DA REGIONE TRAMITE PIANO DI ZONA (FINALIZZATO ALL'ENTRATA CAP 144050) (finanziato da FPV da riaccertamento)	0,00	competenza di cui già imp. di cui F.P.V. cassa	6.751,87	18.634,61 18.634,61 0,00 18.634,61	0,00 0,00 0,00	0,00 0,00 0,00
12	2	1	3	074640	SPESE PER ASSISTENZA DOMICILIARE EDUCATIVA DISABILI	5.028,98	competenza di cui già imp. di cui F.P.V. cassa	22.123,00	28.000,00 10.538,33 0,00 33.028,98	28.000,00 0,00 0,00	28.000,00 0,00 0,00
12	2	1	3	074650	SPESE PER TRASPORTO DISABILI	15.037,94	competenza di cui già imp. di cui F.P.V. cassa	101.000,00	90.000,00 0,00 0,00 105.037,94	90.000,00 0,00 0,00	90.000,00 0,00 0,00

**RESPONS. SERV. DIRIGENTE ECONOMICO FINANZIARIO E SERVIZI ALLA PERSONA (segue)**

MISSIONE	PROGRAMMA	TITOLO	MACROAGGR.	CODICE CAPITOLO	DENOMINAZIONE	RESIDUI PRESUNTI AL TERMINE DELL'ESERCIZIO PRECEDENTE QUELLO CUI SI RIFERISCE IL BILANCIO	PREVISIONI DEFINITIVE DELL'ANNO PRECEDENTE QUELLO CUI SI RIFERISCE IL BILANCIO	PREVISIONI DEL BILANCIO PLURIENNALE			
								Previsioni dell'anno cui si riferisce il bilancio	Previsioni dell'anno 2018	Previsioni dell'anno 2019	
12	2	1	3	074652	SPESE PER TRASPORTO DISABILI (finanziato da FPV da riaccertamento)	0,00	competenza di cui già imp. di cui F.P.V. cassa	6.548,12 0,00 0,00 0,00	0,00 0,00 0,00 0,00	0,00 0,00 0,00 0,00	0,00 0,00 0,00 0,00
12	2	1	3	074660	FONDO PER SERVIZI IN MATERIA DI "NON AUTOSUFFICIENZA" (SPESA 74660 FINALIZZATA AD ENTRATA 146260 CON SPESA 74510)	17.771,11	competenza di cui già imp. di cui F.P.V. cassa	40.000,00 1.316,06 0,00 57.771,11	40.000,00 1.316,06 0,00 0,00	40.000,00 0,00 0,00 0,00	40.000,00 0,00 0,00 0,00
12	2	1	3	074662	SPESE PER SERVIZI PER INTERVENTI CONNESSI AL FONDO NON AUTOSUFFICIENZA (FINANZIATO DA FPV DA RISORSE FINALIZZATE)	0,00	competenza di cui già imp. di cui F.P.V. cassa	7.224,79 0,00 0,00 0,00	0,00 0,00 0,00 0,00	0,00 0,00 0,00 0,00	0,00 0,00 0,00 0,00
12	2	1	3	074670	SPESE PER RETTE CENTRO SOCIO EDUCATIVI E SIMILARI	34.832,10	competenza di cui già imp. di cui F.P.V. cassa	199.190,00 0,00 0,00 239.832,10	205.000,00 0,00 0,00 0,00	205.000,00 0,00 0,00 0,00	205.000,00 0,00 0,00 0,00
12	2	1	3	074690	SPESE PER RETTE LABORATORIO MONDO SUPERABILE	2.423,89	competenza di cui già imp. di cui F.P.V. cassa	28.500,00 19.982,53 0,00 32.923,89	30.500,00 19.982,53 0,00 0,00	30.500,00 0,00 0,00 0,00	30.500,00 0,00 0,00 0,00
<b>Totale MACROAGGREGATO 3 - Acquisto di beni e servizi</b>						<b>171.876,92</b>	<b>competenza di cui già di cui F.P.V. cassa</b>	<b>1.067.830,17 133.425,77 0,00 1.286.661,53</b>	<b>1.114.784,61 133.425,77 0,00 1.286.661,53</b>	<b>1.096.150,00 0,00 0,00 1.096.150,00</b>	<b>1.096.150,00 0,00 0,00 1.096.150,00</b>
<b>MACROAGGREGATO 4: Trasferimenti correnti</b>											
12	2	1	4	074310	SPESE PER CONTRIBUTI A COPERTURA DELLE RETTE PER RICOVERO DISABILI	0,00	competenza di cui già imp. di cui F.P.V. cassa	27.000,00 0,00 0,00 27.500,00	27.500,00 0,00 0,00 0,00	27.500,00 0,00 0,00 0,00	27.500,00 0,00 0,00 0,00
12	2	1	4	074400	SPESE PER CONTRIBUTI AI COMUNI PER FREQUENZA CENTRO DIURNO DISABILI- TRASFERIMENTI CORRENTI	0,00	competenza di cui già imp. di cui F.P.V. cassa	125.000,00 0,00 0,00 135.000,00	135.000,00 0,00 0,00 0,00	135.000,00 0,00 0,00 0,00	135.000,00 0,00 0,00 0,00
12	2	1	4	074410	FONDO PER CONTRIBUTI A FAVORE DI ALUNNI CON DISABILITA' SENSORIALE A CARICO PROVINCIA - TRASFERIMENTI CORRENTI (SPESA 74410 FINALIZZATA AD ENTRATA 145600 CON SPESA 72430)	4.760,00	competenza di cui già imp. di cui F.P.V. cassa	8.000,00 0,00 0,00 14.760,00	10.000,00 0,00 0,00 0,00	10.000,00 0,00 0,00 0,00	10.000,00 0,00 0,00 0,00
12	2	1	4	074420	SPESE PER CONTRIBUTI ALLE SCUOLE INFANZIA PARITARIE PER INTERVENTI A FAVORE DI ALUNNI DISABILI-TRASFERIMENTI CORRENTI	0,00	competenza di cui già imp. di cui F.P.V. cassa	47.000,00 0,00 0,00 47.000,00	47.000,00 0,00 0,00 0,00	0,00 0,00 0,00 0,00	0,00 0,00 0,00 0,00

**RESPONS. SERV. DIRIGENTE ECONOMICO FINANZIARIO E SERVIZI ALLA PERSONA (segue)**

MISSIONE	PROGRAMMA	TITOLO	MACROAGGR.	CODICE CAPITOLO	DENOMINAZIONE	RESIDUI PRESUNTI AL TERMINE DELL'ESERCIZIO PRECEDENTE QUELLO CUI SI RIFERISCE IL BILANCIO		PREVISIONI DEFINITIVE DELL'ANNO PRECEDENTE QUELLO CUI SI RIFERISCE IL BILANCIO	PREVISIONI DEL BILANCIO PLURIENNALE		
									Previsioni dell'anno cui si riferisce il bilancio	Previsioni dell'anno 2018	Previsioni dell'anno 2019
12	2	1	4	074510	FONDO PER CONTRIBUTI IN MATERIA DI "NON AUTOSUFFICIENZA" - TRASFERIMENTI CORRENTI (SPESA 74510 FINALIZZATA AD ENTRATA 146260 CON SPESA 74660)	990,00	competenza di cui già imp. di cui F.P.V. cassa	45.000,00  0,00  50.990,00	50.000,00 14.400,00 0,00 50.990,00	50.000,00 0,00 0,00 0,00	50.000,00 0,00 0,00 0,00
12	2	1	4	074520	FONDO PER CONTRIBUTI IN MATERIA DI "NON AUTOSUFFICIENZA" FINANZIATO NEL 2016 DA AVANZO VINCOLATO	0,00	competenza di cui già imp. di cui F.P.V. cassa	2.971,00  0,00  0,00	0,00 0,00 0,00 0,00	0,00 0,00 0,00 0,00	0,00 0,00 0,00 0,00
12	2	1	4	074530	SPESE PER TRASFERIMENTI FINANZIATE DA FONDO REGIONALE PER MISURA "REDDITO DI AUTONOMIA" (SPESA 74530 FINALIZZATA ALL'ENTRATA 144300)	0,00	competenza di cui già imp. di cui F.P.V. cassa	10.000,00  0,00  10.000,00	10.000,00 0,00 0,00 10.000,00	10.000,00 0,00 0,00 0,00	10.000,00 0,00 0,00 0,00
12	2	1	4	074600	SPESE PER CONTRIBUTI TRASPORTO HANDICAPPATI (SERVIZIO AMICO)- TRASFERIMENTI CORRENTI	1.020,40	competenza di cui già imp. di cui F.P.V. cassa	2.000,00  0,00  4.520,40	3.500,00 3.500,00 0,00 4.520,40	2.000,00 0,00 0,00 0,00	2.000,00 0,00 0,00 0,00
12	2	1	4	075080	FONDO PER CONTRIBUTI A SOSTEGNO FAMIGLIE - 5 PER MILLE- TRASFERIMENTI CORRENTI (FINANZIATA NEL 2016 DA AVANZO VINCOLATO)	1.850,00	competenza di cui già imp. di cui F.P.V. cassa	2.619,08  0,00  1.850,00	0,00 0,00 0,00 1.850,00	0,00 0,00 0,00 0,00	0,00 0,00 0,00 0,00
12	2	1	4	075082	FONDO PER CONTRIBUTI A SOSTEGNO FAMIGLIE - 5 PER MILLE- TRASFERIMENTI CORRENTI (SPESA 75080 FINALIZZATA ALL'ENTRATA 139950) (finanziato da FPV)	2.319,43	competenza di cui già imp. di cui F.P.V. cassa	4.637,43  0,00  9.550,35	7.230,92 7.230,92 0,00 9.550,35	8.000,00 0,00 0,00 0,00	8.000,00 0,00 0,00 0,00
12	2	1	4	075380	FONDO PER CONTRIBUTI ALUNNI DISABILI SCUOLA SUPERIORE A CARICO PROVINCIA (SPESA 75380 FINALIZZATA AD ENTRATA 145650 CON SPESA 72580)	3.661,13	competenza di cui già imp. di cui F.P.V. cassa	18.000,00  0,00  23.661,13	20.000,00 8.542,63 0,00 23.661,13	20.000,00 0,00 0,00 0,00	20.000,00 0,00 0,00 0,00
12	2	1	4	075390	FONDO PER CONTRIBUTI ELIMINAZIONE BARRIERE ARCHITETTONICHE EDIFICI PRIVATI A CARICO REGIONE - TRASFERIMENTI CORRENTI (SPESA 75390 FINALIZZATA AD ENTRATA 143700)	0,00	competenza di cui già imp. di cui F.P.V. cassa	20.000,00  0,00  10.000,00	10.000,00 0,00 0,00 10.000,00	10.000,00 0,00 0,00 0,00	10.000,00 0,00 0,00 0,00
12	2	1	4	075392	FONDO PER CONTRIBUTI ELIMINAZIONE BARRIERE ARCHITETTONICHE EDIFICI PRIVATI A CARICO REGIONE - TRASFERIMENTI CORRENTI (SPESA 75390 FINALIZZATA ALL'ENTRATA 143700) (finanziato da FPV)	600,00	competenza di cui già imp. di cui F.P.V. cassa	2.100,00  0,00  600,00	0,00 0,00 0,00 600,00	0,00 0,00 0,00 0,00	0,00 0,00 0,00 0,00
12	2	1	4	075400	SPESE PER CONTRIBUTI A FAVORE DI FAMIGLIE ACCOGLIENTI DISABILI- TRASFERIMENTI CORRENTI	0,00	competenza di cui già imp. di cui F.P.V. cassa	10.000,00  0,00  6.000,00	6.000,00 6.000,00 0,00 6.000,00	6.000,00 0,00 0,00 0,00	6.000,00 0,00 0,00 0,00

**RESPONS. SERV. DIRIGENTE ECONOMICO FINANZIARIO E SERVIZI ALLA PERSONA (segue)**

MISSIONE	PROGRAMMA	TITOLO	MACROAGGR.	CODICE CAPITOLO	DENOMINAZIONE	RESIDUI PRESUNTI AL TERMINE DELL'ESERCIZIO PRECEDENTE QUELLO CUI SI RIFERISCE IL BILANCIO	PREVISIONI DEFINITIVE DELL'ANNO PRECEDENTE QUELLO CUI SI RIFERISCE IL BILANCIO	PREVISIONI DEL BILANCIO PLURIENNALE			
								Previsioni dell'anno cui si riferisce il bilancio	Previsioni dell'anno 2018	Previsioni dell'anno 2019	
12	2	1	4	075770	SPESA PER RIMBORSI TIROCINI LAVORATIVI DISABILI	0,00	competenza di cui già imp. di cui F.P.V. cassa	8.000,00 0,00 0,00 8.000,00	8.000,00 0,00 0,00 8.000,00	8.000,00 0,00 0,00 8.000,00	8.000,00 0,00 0,00 8.000,00
<b>Totale MACROAGGREGATO 4 - Trasferimenti correnti</b>						<b>15.200,96</b>	<b>competenza di cui già di cui F.P.V. cassa</b>	<b>332.327,51 39.673,55 0,00 349.431,88</b>	<b>334.230,92 39.673,55 0,00 349.431,88</b>	<b>286.500,00 0,00 0,00 286.500,00</b>	<b>286.500,00 0,00 0,00 286.500,00</b>
<b>MACROAGGREGATO 10: Altre spese correnti</b>											
12	2	1	10	072844	FONDO PER SERVIZI DA DESTINARE A SOSTEGNO ONERI SERVIZI INTEGRAZIONE LAVORATIVA FINANZIATO DA REGIONE TRAMITE PIANO DI ZONA (FINALIZZATO ALL'ENTRATA CAP 144050)	0,00	competenza di cui già imp. di cui F.P.V. cassa	18.634,61 0,00 18.634,61 0,00	0,00 0,00 0,00 0,00	0,00 0,00 0,00 0,00	0,00 0,00 0,00 0,00
12	2	1	10	075084	FONDO PER CONTRIBUTI A SOSTEGNO FAMIGLIE - 5 PER MILLE- TRASFERIMENTI CORRENTI (SPESA 75084 FINALIZZATA AD ENTRATA 139950 ) (finanziato da FPV da stanziamento)	0,00	competenza di cui già imp. di cui F.P.V. cassa	7.230,92 0,00 7.230,92 0,00	8.000,00 0,00 8.000,00 0,00	8.000,00 0,00 8.000,00 0,00	8.000,00 0,00 8.000,00 0,00
<b>Totale MACROAGGREGATO 10 - Altre spese correnti</b>						<b>0,00</b>	<b>competenza di cui già di cui F.P.V. cassa</b>	<b>25.865,53 0,00 25.865,53 0,00</b>	<b>8.000,00 0,00 8.000,00 0,00</b>	<b>8.000,00 0,00 8.000,00 0,00</b>	<b>8.000,00 0,00 8.000,00 0,00</b>
<b>Totale TITOLO 1 - Spese correnti</b>						<b>187.077,88</b>	<b>competenza di cui già di cui F.P.V. cassa</b>	<b>1.426.023,21 173.099,32 25.865,53 1.636.093,41</b>	<b>1.457.015,53 173.099,32 8.000,00 1.636.093,41</b>	<b>1.390.650,00 0,00 8.000,00 1.390.650,00</b>	<b>1.390.650,00 0,00 8.000,00 1.390.650,00</b>
<b>TITOLO 2: Spese in conto capitale</b>											
<b>MACROAGGREGATO 2: Investimenti fissi lordi</b>											
12	2	2	2	108140	SPESA PER ACQUISTO DI AUTOVEETTURE DA DESTINARE AI SERVIZI SOCIALI (FINANZIATO NEL 2016 DA ENTRATE DA PERMESSI PER COSTRUIRE)	0,00	competenza di cui già imp. di cui F.P.V. cassa	147,44 0,00 0,00 0,00	0,00 0,00 0,00 0,00	0,00 0,00 0,00 0,00	0,00 0,00 0,00 0,00
12	2	2	2	108142	SPESA PER ACQUISTO DI AUTOVEETTURE DA DESTINARE AI SERVIZI SOCIALI	0,00	competenza di cui già imp. di cui F.P.V. cassa	36.522,00 11.852,56 0,00 11.852,56	11.852,56 11.852,56 0,00 11.852,56	0,00 0,00 0,00 0,00	0,00 0,00 0,00 0,00
<b>Totale MACROAGGREGATO 2 - Investimenti fissi lordi</b>						<b>0,00</b>	<b>competenza di cui già di cui F.P.V. cassa</b>	<b>36.669,44 11.852,56 0,00 11.852,56</b>	<b>11.852,56 11.852,56 0,00 11.852,56</b>	<b>0,00 0,00 0,00 0,00</b>	<b>0,00 0,00 0,00 0,00</b>
<b>MACROAGGREGATO 5: Altre spese in conto capitale</b>											

**RESPONS. SERV. DIRIGENTE ECONOMICO FINANZIARIO E SERVIZI ALLA PERSONA (segue)**

MISSIONE	PROGRAMMA	TITOLO	MACROAGGR.	CODICE CAPITOLO	DENOMINAZIONE	RESIDUI PRESUNTI AL TERMINE DELL'ESERCIZIO PRECEDENTE QUELLO CUI SI RIFERISCE IL BILANCIO		PREVISIONI DEFINITIVE DELL'ANNO PRECEDENTE QUELLO CUI SI RIFERISCE IL BILANCIO	PREVISIONI DEL BILANCIO PLURIENNALE		
									Previsioni dell'anno cui si riferisce il bilancio	Previsioni dell'anno 2018	Previsioni dell'anno 2019
12	2	2	5	108144	SPESE PER ACQUISTO DI AUTOVETTURE DA DESTINARE AI SERVIZI SOCIALI (FIN. NEL 2015 DA FONDO STATALE DESTINATO AD OPERE GIA' COPERTE DA RISORSE COMUNALI)	0,00	competenza di cui già imp. di cui F.P.V. cassa	11.852,56 0,00 11.852,56 0,00	0,00 0,00 0,00 0,00	0,00 0,00 0,00 0,00	0,00 0,00 0,00 0,00
<b>Totale MACROAGGREGATO 5 - Altre spese in conto capitale</b>						<b>0,00</b>	<b>competenza di cui già di cui F.P.V. cassa</b>	<b>11.852,56 0,00 11.852,56 0,00</b>	<b>0,00 0,00 0,00 0,00</b>	<b>0,00 0,00 0,00 0,00</b>	<b>0,00 0,00 0,00 0,00</b>
<b>Totale TITOLO 2 - Spese in conto capitale</b>						<b>0,00</b>	<b>competenza di cui già di cui F.P.V. cassa</b>	<b>48.522,00 11.852,56 11.852,56 11.852,56</b>	<b>11.852,56 11.852,56 0,00 11.852,56</b>	<b>0,00 0,00 0,00 0,00</b>	<b>0,00 0,00 0,00 0,00</b>
<b>Totale PROGRAMMA 2 - Interventi per la disabilità</b>						<b>187.077,88</b>	<b>competenza di cui già di cui F.P.V. cassa</b>	<b>1.474.545,21 184.951,88 37.718,09 1.647.945,97</b>	<b>1.468.868,09 184.951,88 8.000,00 1.647.945,97</b>	<b>1.390.650,00 0,00 8.000,00 1.390.650,00</b>	<b>1.390.650,00 0,00 8.000,00 1.390.650,00</b>
<b>PROGRAMMA 3: Interventi per gli anziani</b>											
<b>TITOLO 1: Spese correnti</b>											
<b>MACROAGGREGATO 3: Acquisto di beni e servizi</b>											
12	3	1	3	070100	SPESE PER RETTE RICOVERO ANZIANI - ACQUISTO DI BENI E SERVIZI	1.911,70	competenza di cui già imp. di cui F.P.V. cassa	15.000,00 0,00 0,00 7.411,70	5.500,00 3.038,16 0,00 7.411,70	5.500,00 0,00 0,00 0,00	5.500,00 0,00 0,00 0,00
12	3	1	3	072530	SPESE PER ASSISTENZA DOMICILIARE ANZIANI - ACQUISTO DI BENI E SERVIZI	20.728,54	competenza di cui già imp. di cui F.P.V. cassa	153.450,00 75.000,00 0,00 174.178,54	153.450,00 75.000,00 0,00 174.178,54	153.450,00 0,00 0,00 0,00	153.450,00 0,00 0,00 0,00
12	3	1	3	072600	SPESE PER PASTI A DOMICILIO - ACQUISTO DI BENI E SERVIZI	2.205,91	competenza di cui già imp. di cui F.P.V. cassa	45.130,00 11.800,00 0,00 42.205,91	40.000,00 11.800,00 0,00 42.205,91	40.000,00 0,00 0,00 0,00	40.000,00 0,00 0,00 0,00
<b>Totale MACROAGGREGATO 3 - Acquisto di beni e servizi</b>						<b>24.846,15</b>	<b>competenza di cui già di cui F.P.V. cassa</b>	<b>213.580,00 89.838,16 0,00 223.796,15</b>	<b>198.950,00 89.838,16 0,00 223.796,15</b>	<b>198.950,00 0,00 0,00 198.950,00</b>	<b>198.950,00 0,00 0,00 198.950,00</b>
<b>MACROAGGREGATO 4: Trasferimenti correnti</b>											
12	3	1	4	070440	SPESE PER CONTRIBUTI A COPERTURA DELLE RETTE PER IL RICOVERO ANZIANI	5.142,22	competenza di cui già imp. di cui F.P.V. cassa	108.500,00 0,00 0,00 139.642,22	134.500,00 0,00 0,00 139.642,22	134.500,00 0,00 0,00 134.500,00	134.500,00 0,00 0,00 134.500,00

**RESPONS. SERV. DIRIGENTE ECONOMICO FINANZIARIO E SERVIZI ALLA PERSONA (segue)**

MISSIONE	PROGRAMMA	TITOLO	MACROAGGR.	CODICE CAPITOLO	DENOMINAZIONE	RESIDUI PRESUNTI AL TERMINE DELL'ESERCIZIO PRECEDENTE QUELLO CUI SI RIFERISCE IL BILANCIO		PREVISIONI DEFINITIVE DELL'ANNO PRECEDENTE QUELLO CUI SI RIFERISCE IL BILANCIO	PREVISIONI DEL BILANCIO PLURIENNALE		
									Previsioni dell'anno cui si riferisce il bilancio	Previsioni dell'anno 2018	Previsioni dell'anno 2019
12	3	1	4	070450	SPESA PER CONTRIBUTI A FAVORE DI CENTRI E MOVIMENTI PER ANZIANI	0,00	competenza di cui già imp. di cui F.P.V. cassa	9.500,00  0,00 9.500,00	9.500,00 0,00 0,00 9.500,00	0,00 0,00 0,00	0,00 0,00 0,00
<b>Totale MACROAGGREGATO 4 - Trasferimenti correnti</b>						<b>5.142,22</b>	<b>competenza di cui già di cui F.P.V. cassa</b>	<b>118.000,00 0,00 0,00</b>	<b>144.000,00 0,00 0,00 149.142,22</b>	<b>134.500,00 0,00 0,00</b>	<b>134.500,00 0,00 0,00</b>
<b>MACROAGGREGATO 7: Interessi passivi</b>											
12	3	1	7	070610	SPESA PER INTERESSI CASA RIPOSO- UNICREDIT	0,00	competenza di cui già imp. di cui F.P.V. cassa	2.230,00  0,00 2.200,00	2.200,00 0,00 0,00 2.200,00	2.100,00 0,00 0,00	2.000,00 0,00 0,00
<b>Totale MACROAGGREGATO 7 - Interessi passivi</b>						<b>0,00</b>	<b>competenza di cui già di cui F.P.V. cassa</b>	<b>2.230,00 0,00 0,00</b>	<b>2.200,00 0,00 0,00 2.200,00</b>	<b>2.100,00 0,00 0,00</b>	<b>2.000,00 0,00 0,00</b>
<b>Totale TITOLO 1 - Spese correnti</b>						<b>29.988,37</b>	<b>competenza di cui già di cui F.P.V. cassa</b>	<b>333.810,00 89.838,16 0,00</b>	<b>345.150,00 89.838,16 0,00 375.138,37</b>	<b>335.550,00 0,00 0,00</b>	<b>335.450,00 0,00 0,00</b>
<b>Totale PROGRAMMA 3 - Interventi per gli anziani</b>						<b>29.988,37</b>	<b>competenza di cui già di cui F.P.V. cassa</b>	<b>333.810,00 89.838,16 0,00</b>	<b>345.150,00 89.838,16 0,00 375.138,37</b>	<b>335.550,00 0,00 0,00</b>	<b>335.450,00 0,00 0,00</b>
<b>PROGRAMMA 4: Interventi per i soggetti a rischio di esclusione sociale</b>											
<b>TITOLO 1: Spese correnti</b>											
<b>MACROAGGREGATO 3: Acquisto di beni e servizi</b>											
12	4	1	3	072550	SPESA PER CONVENZIONI CAF - ACQUISTO DI BENI E SERVIZI	2.599,82	competenza di cui già imp. di cui F.P.V. cassa	8.000,00  0,00 8.599,82	6.000,00 3.660,00 0,00 8.599,82	6.000,00 0,00 0,00	6.000,00 0,00 0,00
12	4	1	3	072562	SPESA PER INTERVENTI FONDO NAZIONALE POLITICHE SOCIALI - UNA TANTUM (SI VEDA ENTRATA 146240) - (FINANZIATO DA FPV)	3.452,28	competenza di cui già imp. di cui F.P.V. cassa	8.597,04  0,00 3.452,28	0,00 0,00 0,00 3.452,28	0,00 0,00 0,00	0,00 0,00 0,00
12	4	1	3	072570	FONDO PER SERVIZI PER "AREA VULNERABILITA" DA PIANO DI ZONA (SPESA 72570 FINALIZZATA AD ENTRATA 146150 CON SPESE 75020; 72574 E 75024) (SI VEDA QUOTA FPV)	0,00	competenza di cui già imp. di cui F.P.V. cassa	9.373,78  0,00 45.000,00	45.000,00 0,00 0,00 45.000,00	45.000,00 0,00 0,00	45.000,00 0,00 0,00



**RESPONS. SERV. DIRIGENTE ECONOMICO FINANZIARIO E SERVIZI ALLA PERSONA (segue)**

MISSIONE	PROGRAMMA	TITOLO	MACROAGGR.	CODICE CAPITOLO	DENOMINAZIONE	RESIDUI PRESUNTI AL TERMINE DELL'ESERCIZIO PRECEDENTE QUELLO CUI SI RIFERISCE IL BILANCIO		PREVISIONI DEFINITIVE DELL'ANNO PRECEDENTE QUELLO CUI SI RIFERISCE IL BILANCIO	PREVISIONI DEL BILANCIO PLURIENNALE		
									Previsioni dell'anno cui si riferisce il bilancio	Previsioni dell'anno 2018	Previsioni dell'anno 2019
12	4	1	3	072572	FONDO PER SERVIZI CONCERNETI AREA VULNERABILITA' FINANZIATI DA PIANO DI ZONA (SPESA 72570 FINALIZZATA ALL'ENTRATA 146150 CON LA SPESA 75020)	8.814,00	competenza di cui già imp. di cui F.P.V. cassa	52.687,91  0,00	63.486,76 63.486,76 0,00 72.300,76	0,00 0,00 0,00	0,00 0,00 0,00
12	4	1	3	072690	SPESE PER INTERVENTI AREA DISAGIO (PRANZO SOLIDALE)- ACQUISTO DI BENI E SERVIZI	262,55	competenza di cui già imp. di cui F.P.V. cassa	3.600,00  0,00	2.500,00 0,00 0,00 2.762,55	2.500,00 0,00 0,00	2.500,00 0,00 0,00
12	4	1	3	072720	FONDO PER SERVIZI IN MATERIA SOCIALE FINANZIATI DA FONDI FINALIZZATI (SPESA 72720 FINALIZZATA AD ENTRATA 142020 CON SPESA 74980)	0,00	competenza di cui già imp. di cui F.P.V. cassa	5.000,00  0,00	5.000,00 0,00 0,00 5.000,00	5.000,00 0,00 0,00	5.000,00 0,00 0,00
12	4	1	3	072730	FONDO PER SERVIZI PER "AREA VULNERABILITA" DA PIANO DI ZONA FINANZIATO DA AVANZO VINCOLATO (ex cap. 72570)	0,00	competenza di cui già imp. di cui F.P.V. cassa	0,00  0,00	9.970,00 0,00 0,00 9.970,00	0,00 0,00 0,00	0,00 0,00 0,00
<b>Totale MACROAGGREGATO 3 - Acquisto di beni e servizi</b>						<b>15.128,65</b>	<b>competenza di cui già di cui F.P.V. cassa</b>	<b>87.258,73  0,00</b>	<b>131.956,76 67.146,76 0,00 147.085,41</b>	<b>58.500,00 0,00 0,00</b>	<b>58.500,00 0,00 0,00</b>
<b>MACROAGGREGATO 4: Trasferimenti correnti</b>											
12	4	1	4	073800	SPESE PER CONTRIBUTI ASSISTENZIALI SERVIZIO SOCIALE DI BASE- TRASFERIMENTI CORRENTI	3.500,00	competenza di cui già imp. di cui F.P.V. cassa	38.500,00  0,00	30.000,00 1.380,00 0,00 33.500,00	5.000,00 0,00 0,00	5.000,00 0,00 0,00
12	4	1	4	073810	SPESE PER TRASFERIMENTI A SOSTEGNO DI INTERVENTI CONTRO IL RISCHIO DI ESCLUSIONE SOCIALE (RISORSE REPERITE CON EMENDAMENTO)	0,00	competenza di cui già imp. di cui F.P.V. cassa	0,00  0,00	10.000,00 0,00 0,00 10.000,00	0,00 0,00 0,00	0,00 0,00 0,00
12	4	1	4	074370	SPESE PER CONTRIBUTO BANCO ALIMENTARE PER FAMIGLIE BISOGNOSE	0,00	competenza di cui già imp. di cui F.P.V. cassa	1.500,00  0,00	1.500,00 0,00 0,00 1.500,00	500,00 0,00 0,00	500,00 0,00 0,00
12	4	1	4	074452	SPESE PER CONTRIBUTO TIROCINI FASCE DEBOLI (E 146170 146180) (finanziato da FPV)	0,00	competenza di cui già imp. di cui F.P.V. cassa	5.747,87  0,00	0,00 0,00 0,00 0,00	0,00 0,00 0,00	0,00 0,00 0,00
12	4	1	4	074960	SPESE PER TRASFERIMENTI ALLE PARROCCHIE PER FAMIGLIE BISOGNOSE	0,00	competenza di cui già imp. di cui F.P.V. cassa	7.000,00  0,00	7.000,00 7.000,00 0,00 7.000,00	7.000,00 0,00 0,00	7.000,00 0,00 0,00

**RESPONS. SERV. DIRIGENTE ECONOMICO FINANZIARIO E SERVIZI ALLA PERSONA (segue)**

MISSIONE	PROGRAMMA	TITOLO	MACROAGGR.	CODICE CAPITOLO	DENOMINAZIONE	RESIDUI PRESUNTI AL TERMINE DELL'ESERCIZIO PRECEDENTE QUELLO CUI SI RIFERISCE IL BILANCIO	PREVISIONI DEFINITIVE DELL'ANNO PRECEDENTE QUELLO CUI SI RIFERISCE IL BILANCIO	PREVISIONI DEL BILANCIO PLURIENNALE			
								Previsioni dell'anno cui si riferisce il bilancio	Previsioni dell'anno 2018	Previsioni dell'anno 2019	
12	4	1	4	074970	SPESE PER CONTRIBUTI A FAVORE DI FAMIGLIE BISOGNOSE	31.349,20	competenza di cui già imp. di cui F.P.V. cassa	27.500,00 0,00 0,00 51.349,20	20.000,00 0,00 0,00 51.349,20	0,00 0,00 0,00 0,00	0,00 0,00 0,00 0,00
12	4	1	4	074980	FONDO PER TRASFERIMENTI IN MATERIA SOCIALE FINANZIATI DA FONDI FINALIZZATI PUBBLICI (SPESA 74980 FINALIZZATA AD ENTRATA 142020 CON SPESA 72720)	0,00	competenza di cui già imp. di cui F.P.V. cassa	5.000,00 0,00 0,00 5.000,00	5.000,00 0,00 0,00 5.000,00	5.000,00 0,00 0,00 0,00	5.000,00 0,00 0,00 0,00
12	4	1	4	074990	FONDO PER TRASFERIMENTI IN MATERIA SOCIALE FINANZIATO DA RISORSE FINALIZZATE EROGATE DA PRIVATI (FINALIZZATO AD ENTRATA 158880)	0,00	competenza di cui già imp. di cui F.P.V. cassa	5.000,00 0,00 0,00 2.000,00	2.000,00 0,00 0,00 2.000,00	2.000,00 0,00 0,00 0,00	2.000,00 0,00 0,00 0,00
12	4	1	4	075000	SPESE PER CONTRIBUTI SU PROGETTI VARI ASSISTENZIALI- TRASFERIMENTI CORRENTI	10.000,00	competenza di cui già imp. di cui F.P.V. cassa	10.000,00 0,00 0,00 20.000,00	10.000,00 0,00 0,00 20.000,00	0,00 0,00 0,00 0,00	0,00 0,00 0,00 0,00
12	4	1	4	075020	FONDO PER CONTRIBUTI IN MATERIA DI "AREA VULNERABILITA'" DA PIANO DI ZONA (SPESA 75020 FINALIZZATA AD ENTRATA 146150 CON SPESE 72570; 72574 E 75024) (SI VEDA QUOTA FPV)	0,00	competenza di cui già imp. di cui F.P.V. cassa	4.748,20 0,00 0,00 45.000,00	45.000,00 0,00 0,00 45.000,00	45.000,00 0,00 0,00 0,00	45.000,00 0,00 0,00 0,00
12	4	1	4	075022	SPESE PER CONTRIBUTI AREA VULNERABILITA' PIANO DI ZONA (SPESA 75020 FINALIZZATA ALL'ENTRATA 146150 CON LA SPESA 72570) (FINANZIATO DA FPV DA RISORSE FINALIZZATE)	0,00	competenza di cui già imp. di cui F.P.V. cassa	25.007,01 30.251,80 0,00 30.251,80	30.251,80 30.251,80 0,00 30.251,80	0,00 0,00 0,00 0,00	0,00 0,00 0,00 0,00
<b>Totale MACROAGGREGATO 4 - Trasferimenti correnti</b>						<b>44.849,20</b>	<b>competenza di cui già di cui F.P.V. cassa</b>	<b>130.003,08 0,00 0,00 205.601,00</b>	<b>160.751,80 38.631,80 0,00 205.601,00</b>	<b>64.500,00 0,00 0,00 0,00</b>	<b>64.500,00 0,00 0,00 0,00</b>
<b>MACROAGGREGATO 10: Altre spese correnti</b>											
12	4	1	10	072574	INTERVENTI AREA VULNERABILITA' PIANO DI ZONA (SPESA 72574 FINALIZZATA DA ENTRATA 146150 CON SPESE 72570; 75020 E 75024) (finanziato da FPV da stanziamento)	0,00	competenza di cui già imp. di cui F.P.V. cassa	50.626,22 0,00 50.626,22 0,00	0,00 0,00 0,00 0,00	0,00 0,00 0,00 0,00	0,00 0,00 0,00 0,00
12	4	1	10	072575	INTERVENTI AREA VULNERABILITA' PIANO DI ZONA (SPESA 72574 FINALIZZATA NEL 2016 DA ENTRATA 146150 CON SPESE 72570; 75020 E 75024) (FPV da FPV)	0,00	competenza di cui già imp. di cui F.P.V. cassa	12.860,54 0,00 12.860,54 0,00	0,00 0,00 0,00 0,00	0,00 0,00 0,00 0,00	0,00 0,00 0,00 0,00
12	4	1	10	075024	SPESE PER CONTRIBUTI AREA VULNERABILITA' PIANO DI ZONA (SPESA 75024 FINALIZZATA DA ENTRATA 146150 CON SPESE 72570; 75020 E 75024) (finanziato da FPV da stanziamento)	0,00	competenza di cui già imp. di cui F.P.V. cassa	30.251,80 0,00 30.251,80 0,00	0,00 0,00 0,00 0,00	0,00 0,00 0,00 0,00	0,00 0,00 0,00 0,00

**RESPONS. SERV. DIRIGENTE ECONOMICO FINANZIARIO E SERVIZI ALLA PERSONA (segue)**

MISSIONE	PROGRAMMA	TITOLO	MACROAGGR.	CODICE CAPITOLO	DENOMINAZIONE	RESIDUI PRESUNTI AL TERMINE DELL'ESERCIZIO PRECEDENTE QUELLO CUI SI RIFERISCE IL BILANCIO		PREVISIONI DEFINITIVE DELL'ANNO PRECEDENTE QUELLO CUI SI RIFERISCE IL BILANCIO	PREVISIONI DEL BILANCIO PLURIENNALE		
									Previsioni dell'anno cui si riferisce il bilancio	Previsioni dell'anno 2018	Previsioni dell'anno 2019
<b>Totale MACROAGGREGATO 10 - Altre spese correnti</b>						<b>0,00</b>	<b>competenza</b>	<b>93.738,56</b>	<b>0,00</b>	<b>0,00</b>	<b>0,00</b>
							<b>di cui già</b>		<b>0,00</b>	<b>0,00</b>	<b>0,00</b>
							<b>di cui F.P.V.</b>	<b>93.738,56</b>	<b>0,00</b>	<b>0,00</b>	<b>0,00</b>
							<b>cassa</b>		<b>0,00</b>		
<b>Totale TITOLO 1 - Spese correnti</b>						<b>59.977,85</b>	<b>competenza</b>	<b>311.000,37</b>	<b>292.708,56</b>	<b>123.000,00</b>	<b>123.000,00</b>
							<b>di cui già</b>		<b>105.778,56</b>	<b>0,00</b>	<b>0,00</b>
							<b>di cui F.P.V.</b>	<b>93.738,56</b>	<b>0,00</b>	<b>0,00</b>	<b>0,00</b>
							<b>cassa</b>		<b>352.686,41</b>		
<b>Totale PROGRAMMA 4 - Interventi per i soggetti a rischio di esclusione sociale</b>						<b>59.977,85</b>	<b>competenza</b>	<b>311.000,37</b>	<b>292.708,56</b>	<b>123.000,00</b>	<b>123.000,00</b>
							<b>di cui già</b>		<b>105.778,56</b>	<b>0,00</b>	<b>0,00</b>
							<b>di cui F.P.V.</b>	<b>93.738,56</b>	<b>0,00</b>	<b>0,00</b>	<b>0,00</b>
							<b>cassa</b>		<b>352.686,41</b>		
<b>PROGRAMMA 6:</b>		<b>Interventi per il diritto alla casa</b>									
<b>TITOLO 1:</b>		<b>Spese correnti</b>									
<b>MACROAGGREGATO 4:</b>		<b>Trasferimenti correnti</b>									
12	6	1	4	073400	SPESE PER TRASFERIMENTI A SOSTEGNO DEGLI AFFITTI A CARICO COMUNE (SI VEDA QUOTA A CARICO REGIONE SU SPESA 73410)	19.550,00	competenza di cui già imp. di cui F.P.V. cassa	20.000,00 0,00 0,00 0,00	20.000,00 0,00 0,00 39.550,00	20.000,00 0,00 0,00 0,00	20.000,00 0,00 0,00 0,00
12	6	1	4	073410	FONDO A CARICO REGIONE PER TRASFERIMENTI A SOSTEGNO DEGLI AFFITTI (SPESA 73410 FINALIZZATA AD ENTRATA 143600)	4.000,00	competenza di cui già imp. di cui F.P.V. cassa	35.000,00 0,00 0,00 0,00	50.000,00 0,00 0,00 54.000,00	50.000,00 0,00 0,00 0,00	50.000,00 0,00 0,00 0,00
12	6	1	4	073412	FONDO A CARICO REGIONE PER TRASFERIMENTI A SOSTEGNO DEGLI AFFITTI (SPESA 73410 FINALIZZATA ALL'ENTRATA 143600) (SI VEDA QUOTA COMUNALE SU SPESA 73400) ( finanziato da FPV da riaccertamento)	0,00	competenza di cui già imp. di cui F.P.V. cassa	1.800,00 0,00 0,00 0,00	15.306,89 15.306,89 0,00 15.306,89	0,00 0,00 0,00 0,00	0,00 0,00 0,00 0,00
12	6	1	4	073420	FONDO A CARICO REGIONE PER TRASFERIMENTI A SOSTEGNO DEGLI AFFITTI FINANZIATO DA AVANZO VINCOLATO (ex cap. 73410)	0,00	competenza di cui già imp. di cui F.P.V. cassa	0,00 0,00 0,00 0,00	30.529,00 0,00 0,00 30.529,00	0,00 0,00 0,00 0,00	0,00 0,00 0,00 0,00
12	6	1	4	073430	SPESE PER CONTRIBUTI AFFITTI FONDO SOLIDARIETA' ALLOGGI ERP- TRASFERIMENTI CORRENTI	5.000,00	competenza di cui già imp. di cui F.P.V. cassa	10.000,00 0,00 0,00 0,00	5.000,00 0,00 0,00 10.000,00	0,00 0,00 0,00 0,00	0,00 0,00 0,00 0,00
12	6	1	4	073440	FONDO PER CONTRIBUTI AFFITTI PER MOROSITA' INCOLPEVOLE - TRASFERIMENTI CORRENTI (SPESA 73440 FINALIZZATA AD ENTRATA 144680) (SI VEDA QUOTA FPV)	0,00	competenza di cui già imp. di cui F.P.V. cassa	15.000,00 0,00 0,00 0,00	45.000,00 0,00 0,00 45.000,00	45.000,00 0,00 0,00 0,00	45.000,00 0,00 0,00 0,00

**RESPONS. SERV. DIRIGENTE ECONOMICO FINANZIARIO E SERVIZI ALLA PERSONA (segue)**

MISSIONE	PROGRAMMA	TITOLO	MACROAGGR.	CODICE CAPITOLO	DENOMINAZIONE	RESIDUI PRESUNTI AL TERMINE DELL'ESERCIZIO PRECEDENTE QUELLO CUI SI RIFERISCE IL BILANCIO		PREVISIONI DEFINITIVE DELL'ANNO PRECEDENTE QUELLO CUI SI RIFERISCE IL BILANCIO	PREVISIONI DEL BILANCIO PLURIENNALE		
									Previsioni dell'anno cui si riferisce il bilancio	Previsioni dell'anno 2018	Previsioni dell'anno 2019
12	6	1	4	073442	SPESE PER CONTRIBUTI AFFITTI PER MOROSITA' INCOLPEVOLE - TRASFERIMENTI CORRENTI (SPESA 73440 FINALIZZATA ALL'ENTRATA 144680) (finanziato da FPV)	0,00	competenza di cui già imp. di cui F.P.V. cassa	14.000,00  0,00  15.000,00	15.000,00 15.000,00 0,00 15.000,00	0,00 0,00 0,00 0,00	0,00 0,00 0,00 0,00
12	6	1	4	073450	FONDO PER CONTRIBUTI CONCERNENTI IL PROGETTO CANONE CONCORDATO - TRASFERIMENTI CORRENTI (SPESA 73450 FINALIZZATA NEL 2016 AD ENTRATE 144650 144660 CON SPESA 73454) (SI VEDA QUOTA FPV)	0,00	competenza di cui già imp. di cui F.P.V. cassa	16.000,00  0,00  38.000,00	38.000,00 0,00 0,00 38.000,00	38.000,00 0,00 0,00 0,00	38.000,00 0,00 0,00 0,00
12	6	1	4	073452	SPESE PER CONTRIBUTI PROGETTO CANONE CONCORDATO - TRASFERIMENTI CORRENTI (SPESA 73450 FINALIZZATA ALLE ENTRATE 144650 144660) (finanziato da FPV da riaccertamento)	0,00	competenza di cui già imp. di cui F.P.V. cassa	11.600,00  0,00  32.210,95	32.210,95 32.210,95 0,00 32.210,95	0,00 0,00 0,00 0,00	0,00 0,00 0,00 0,00
12	6	1	4	073460	FONDO PER CONTRIBUTI ALLE FAMIGLIE PER QUOTA PREMIALITA' AFFITTO REGIONALE (SPESA 73460 FINALIZZATA AD ENTRATA 144670)	0,00	competenza di cui già imp. di cui F.P.V. cassa	6.000,00  0,00  0,00	0,00 0,00 0,00 0,00	0,00 0,00 0,00 0,00	0,00 0,00 0,00 0,00
12	6	1	4	073462	FONDO PER CONTRIBUTI ALLE FAMIGLIE PER QUOTA PREMIALITA' AFFITTO REGIONALE (SPESA 73460 FINALIZZATA ALL'ENTRATA 144670) (finanziato da FPV da riaccertamento)	0,00	competenza di cui già imp. di cui F.P.V. cassa	3.204,00  0,00  0,00	0,00 0,00 0,00 0,00	0,00 0,00 0,00 0,00	0,00 0,00 0,00 0,00
12	6	1	4	073470	FONDO FINANZIATO DA REGIONE PER CONTRIBUTI DESTINATI A COPRIRE MANCATI RIMBORSI DA PARTE DEGLI INQUILINI ERP PER SPESE CONDOMINIALI (SPESA 73470 FINALIZZATA A ENTRATA 144690)	0,00	competenza di cui già imp. di cui F.P.V. cassa	7.200,00  0,00  10.000,00	10.000,00 0,00 0,00 10.000,00	10.000,00 0,00 0,00 0,00	10.000,00 0,00 0,00 0,00
12	6	1	4	073480	FONDO PER CONTRIBUTI A CARICO REGIONE PER MOROSITA' INCOLPEVOLE FINANZIATI DA AVANZO VINCOLATO (ex cap. 73440)	0,00	competenza di cui già imp. di cui F.P.V. cassa	0,00  0,00  59.018,00	59.018,00 0,00 0,00 59.018,00	0,00 0,00 0,00 0,00	0,00 0,00 0,00 0,00
12	6	1	4	075200	FONDO PER CONTRIBUTI EMERGENZA ABITATIVA PROTOCOLLO PREFETTURA (SPESA 75200 FINALIZZATA AD ENTRATA 146140)	0,00	competenza di cui già imp. di cui F.P.V. cassa	5.400,00  0,00  0,00	0,00 0,00 0,00 0,00	0,00 0,00 0,00 0,00	0,00 0,00 0,00 0,00
<b>Totale MACROAGGREGATO 4 - Trasferimenti correnti</b>						<b>28.550,00</b>	<b>competenza di cui già di cui F.P.V. cassa</b>	<b>145.204,00  0,00  348.614,84</b>	<b>320.064,84 62.517,84 0,00 348.614,84</b>	<b>163.000,00 0,00 0,00 0,00</b>	<b>163.000,00 0,00 0,00 0,00</b>
<b>MACROAGGREGATO 10: Altre spese correnti</b>											
12	6	1	10	073415	FONDO A CARICO REGIONE PER TRASFERIMENTI A SOSTEGNO DEGLI AFFITTI (SPESA 73410 FINALIZZATA ALL'ENTRATA 143600) (SI VEDA QUOTA COMUNALE SU SPESA 73400) ( FPV da FPV da riaccertamento)	0,00	competenza di cui già imp. di cui F.P.V. cassa	15.306,89  15.306,89  0,00	0,00 0,00 0,00 0,00	0,00 0,00 0,00 0,00	0,00 0,00 0,00 0,00

**RESPONS. SERV. DIRIGENTE ECONOMICO FINANZIARIO E SERVIZI ALLA PERSONA (segue)**

MISSIONE	PROGRAMMA	TITOLO	MACROAGGR.	CODICE CAPITOLO	DENOMINAZIONE	RESIDUI PRESUNTI AL TERMINE DELL'ESERCIZIO PRECEDENTE QUELLO CUI SI RIFERISCE IL BILANCIO		PREVISIONI DEFINITIVE DELL'ANNO PRECEDENTE QUELLO CUI SI RIFERISCE IL BILANCIO	PREVISIONI DEL BILANCIO PLURIENNALE		
									Previsioni dell'anno cui si riferisce il bilancio	Previsioni dell'anno 2018	Previsioni dell'anno 2019
12	6	1	10	073444	SPESA PER CONTRIBUTI AFFITTI PER MOROSITA' INCOLPEVOLE - TRASFERIMENTI CORRENTI (SPESA 73444 FINALIZZATA DA ENTRATA 144680 CON SPESA 73440) (finanziato da FPV da stanziamento)	0,00	competenza di cui già imp. di cui F.P.V. cassa	15.000,00 0,00 15.000,00 0,00	0,00 0,00 0,00 0,00	0,00 0,00 0,00 0,00	0,00 0,00 0,00 0,00
12	6	1	10	073455	SPESA PER CONTRIBUTI PROGETTO CANONE CONCORDATO - TRASFERIMENTI CORRENTI (SPESA 73450 FINALIZZATA ALL'ENTRATE 144650 144660) (finanziato da FPV da FPV da riaccertamento)	0,00	competenza di cui già imp. di cui F.P.V. cassa	32.210,95 0,00 32.210,95 0,00	0,00 0,00 0,00 0,00	0,00 0,00 0,00 0,00	0,00 0,00 0,00 0,00
<b>Totale MACROAGGREGATO 10 - Altre spese correnti</b>						<b>0,00</b>	<b>competenza di cui già di cui F.P.V. cassa</b>	<b>62.517,84 0,00 62.517,84 0,00</b>	<b>0,00 0,00 0,00 0,00</b>	<b>0,00 0,00 0,00 0,00</b>	<b>0,00 0,00 0,00 0,00</b>
<b>Totale TITOLO 1 - Spese correnti</b>						<b>28.550,00</b>	<b>competenza di cui già di cui F.P.V. cassa</b>	<b>207.721,84 62.517,84 62.517,84 348.614,84</b>	<b>320.064,84 62.517,84 0,00 348.614,84</b>	<b>163.000,00 0,00 0,00 0,00</b>	<b>163.000,00 0,00 0,00 0,00</b>
<b>Totale PROGRAMMA 6 - Interventi per il diritto alla casa</b>						<b>28.550,00</b>	<b>competenza di cui già di cui F.P.V. cassa</b>	<b>207.721,84 62.517,84 62.517,84 348.614,84</b>	<b>320.064,84 62.517,84 0,00 348.614,84</b>	<b>163.000,00 0,00 0,00 0,00</b>	<b>163.000,00 0,00 0,00 0,00</b>
<b>PROGRAMMA 7:</b>		<b>Programmazione e governo della rete dei servizi socio-sanitari e</b>									
<b>TITOLO 1:</b>		<b>Spese correnti</b>									
<b>MACROAGGREGATO 1:</b>		<b>Redditi da lavoro dipendente</b>									
12	7	1	1	071200	SPESA PER RETRIBUZIONI SERVIZI SOCIALI	0,00	competenza di cui già imp. di cui F.P.V. cassa	240.000,00 0,00 0,00 240.000,00	240.000,00 0,00 0,00 240.000,00	240.000,00 0,00 0,00 240.000,00	240.000,00 0,00 0,00 240.000,00
12	7	1	1	071400	SPESA PER CONTRIBUTI PREVIDENZIALI SERVIZI SOCIALI	10.429,07	competenza di cui già imp. di cui F.P.V. cassa	80.000,00 0,00 0,00 84.429,07	74.000,00 0,00 0,00 84.429,07	74.000,00 0,00 0,00 74.000,00	74.000,00 0,00 0,00 74.000,00
<b>Totale MACROAGGREGATO 1 - Redditi da lavoro dipendente</b>						<b>10.429,07</b>	<b>competenza di cui già di cui F.P.V. cassa</b>	<b>320.000,00 0,00 0,00 324.429,07</b>	<b>314.000,00 0,00 0,00 324.429,07</b>	<b>314.000,00 0,00 0,00 314.000,00</b>	<b>314.000,00 0,00 0,00 314.000,00</b>
<b>MACROAGGREGATO 2:</b>		<b>Imposte e tasse a carico dell'ente</b>									
12	7	1	2	075850	SPESA PER IRAP SERVIZI SOCIALI	4.800,13	competenza di cui già imp. di cui F.P.V. cassa	24.000,00 0,00 0,00 27.800,13	23.000,00 0,00 0,00 27.800,13	23.000,00 0,00 0,00 23.000,00	23.000,00 0,00 0,00 23.000,00

**RESPONS. SERV. DIRIGENTE ECONOMICO FINANZIARIO E SERVIZI ALLA PERSONA (segue)**

MISSIONE	PROGRAMMA	TITOLO	MACROAGGR.	CODICE CAPITOLO	DENOMINAZIONE	RESIDUI PRESUNTI AL TERMINE DELL'ESERCIZIO PRECEDENTE QUELLO CUI SI RIFERISCE IL BILANCIO		PREVISIONI DEFINITIVE DELL'ANNO PRECEDENTE QUELLO CUI SI RIFERISCE IL BILANCIO	PREVISIONI DEL BILANCIO PLURIENNALE		
									Previsioni dell'anno cui si riferisce il bilancio	Previsioni dell'anno 2018	Previsioni dell'anno 2019
<b>Totale MACROAGGREGATO 2 - Imposte e tasse a carico dell'ente</b>						<b>4.800,13</b>	<b>competenza</b>	<b>24.000,00</b>	<b>23.000,00</b>	<b>23.000,00</b>	<b>23.000,00</b>
							<b>di cui già</b>	<b>0,00</b>	<b>0,00</b>	<b>0,00</b>	<b>0,00</b>
							<b>di cui F.P.V.</b>	<b>0,00</b>	<b>0,00</b>	<b>0,00</b>	<b>0,00</b>
							<b>cassa</b>	<b>27.800,13</b>			
<b>MACROAGGREGATO 3: Acquisito di beni e servizi</b>											
12	7	1	3	072200	SPESE PER FORMAZIONE OBBLIGATORIA PER ASSISTENTI SOCIALI - ACQUISTO DI BENI E SERVIZI	0,00	competenza	1.000,00	1.000,00	1.000,00	1.000,00
							<b>di cui già imp.</b>	<b>0,00</b>	<b>0,00</b>	<b>0,00</b>	<b>0,00</b>
							<b>di cui F.P.V.</b>	<b>0,00</b>	<b>0,00</b>	<b>0,00</b>	<b>0,00</b>
							<b>cassa</b>	<b>1.000,00</b>			
<b>Totale MACROAGGREGATO 3 - Acquisito di beni e servizi</b>						<b>0,00</b>	<b>competenza</b>	<b>1.000,00</b>	<b>1.000,00</b>	<b>1.000,00</b>	<b>1.000,00</b>
							<b>di cui già</b>	<b>0,00</b>	<b>0,00</b>	<b>0,00</b>	<b>0,00</b>
							<b>di cui F.P.V.</b>	<b>0,00</b>	<b>0,00</b>	<b>0,00</b>	<b>0,00</b>
							<b>cassa</b>	<b>1.000,00</b>			
<b>MACROAGGREGATO 4: Trasferimenti correnti</b>											
12	7	1	4	072830	SPESE PER TRASFERIMENTI AL COMUNE DI SEREGNO PER COFINANZIAMENTO DELL' UFFICIO DI PIANO-TRASFERIMENTI CORRENTI	0,00	competenza	13.650,00	13.650,00	13.650,00	13.650,00
							<b>di cui già imp.</b>	<b>0,00</b>	<b>0,00</b>	<b>0,00</b>	<b>0,00</b>
							<b>di cui F.P.V.</b>	<b>0,00</b>	<b>0,00</b>	<b>0,00</b>	<b>0,00</b>
							<b>cassa</b>	<b>13.650,00</b>			
<b>Totale MACROAGGREGATO 4 - Trasferimenti correnti</b>						<b>0,00</b>	<b>competenza</b>	<b>13.650,00</b>	<b>13.650,00</b>	<b>13.650,00</b>	<b>13.650,00</b>
							<b>di cui già</b>	<b>0,00</b>	<b>0,00</b>	<b>0,00</b>	<b>0,00</b>
							<b>di cui F.P.V.</b>	<b>0,00</b>	<b>0,00</b>	<b>0,00</b>	<b>0,00</b>
							<b>cassa</b>	<b>13.650,00</b>			
<b>Totale TITOLO 1 - Spese correnti</b>						<b>15.229,20</b>	<b>competenza</b>	<b>358.650,00</b>	<b>351.650,00</b>	<b>351.650,00</b>	<b>351.650,00</b>
							<b>di cui già</b>	<b>0,00</b>	<b>0,00</b>	<b>0,00</b>	<b>0,00</b>
							<b>di cui F.P.V.</b>	<b>0,00</b>	<b>0,00</b>	<b>0,00</b>	<b>0,00</b>
							<b>cassa</b>	<b>366.879,20</b>			
<b>TITOLO 2: Spese in conto capitale</b>											
<b>MACROAGGREGATO 2: Investimenti fissi lordi</b>											
12	7	2	2	108282	SPESE PER ARREDI AD USO DEI SERVIZI SOCIALI (FINANZIATO NEL 2016 DA FPV DA RISORSE COMUNALI (1.999 €))	0,00	competenza	1.999,58	0,00	0,00	0,00
							<b>di cui già imp.</b>	<b>0,00</b>	<b>0,00</b>	<b>0,00</b>	<b>0,00</b>
							<b>di cui F.P.V.</b>	<b>0,00</b>	<b>0,00</b>	<b>0,00</b>	<b>0,00</b>
							<b>cassa</b>	<b>0,00</b>			
<b>Totale MACROAGGREGATO 2 - Investimenti fissi lordi</b>						<b>0,00</b>	<b>competenza</b>	<b>1.999,58</b>	<b>0,00</b>	<b>0,00</b>	<b>0,00</b>
							<b>di cui già</b>	<b>0,00</b>	<b>0,00</b>	<b>0,00</b>	<b>0,00</b>
							<b>di cui F.P.V.</b>	<b>0,00</b>	<b>0,00</b>	<b>0,00</b>	<b>0,00</b>
							<b>cassa</b>	<b>0,00</b>			
<b>Totale TITOLO 2 - Spese in conto capitale</b>						<b>0,00</b>	<b>competenza</b>	<b>1.999,58</b>	<b>0,00</b>	<b>0,00</b>	<b>0,00</b>
							<b>di cui già</b>	<b>0,00</b>	<b>0,00</b>	<b>0,00</b>	<b>0,00</b>
							<b>di cui F.P.V.</b>	<b>0,00</b>	<b>0,00</b>	<b>0,00</b>	<b>0,00</b>
							<b>cassa</b>	<b>0,00</b>			

**RESPONS. SERV. DIRIGENTE ECONOMICO FINANZIARIO E SERVIZI ALLA PERSONA (segue)**

MISSIONE	PROGRAMMA	TITOLO	MACROAGGR.	CODICE CAPITOLO	DENOMINAZIONE	RESIDUI PRESUNTI AL TERMINE DELL'ESERCIZIO PRECEDENTE QUELLO CUI SI RIFERISCE IL BILANCIO	PREVISIONI DEFINITIVE DELL'ANNO PRECEDENTE QUELLO CUI SI RIFERISCE IL BILANCIO	PREVISIONI DEL BILANCIO PLURIENNALE			
								Previsioni dell'anno cui si riferisce il bilancio	Previsioni dell'anno 2018	Previsioni dell'anno 2019	
<b>Totale PROGRAMMA 7 - Programmazione e governo della rete dei servizi sociosanitari e sociali</b>						<b>15.229,20</b>	<b>competenza di cui già di cui F.P.V. cassa</b>	<b>360.649,58</b>	<b>351.650,00 0,00 0,00 366.879,20</b>	<b>351.650,00 0,00 0,00</b>	<b>351.650,00 0,00 0,00</b>
<b>PROGRAMMA 8:</b>		<b>Cooperazione e associazionismo</b>									
<b>TITOLO 1:</b>		<b>Spese correnti</b>									
<b>MACROAGGREGATO 4:</b>		<b>Trasferimenti correnti</b>									
12	8	1	4	075600	SPESE PER CONTRIBUTI AD ASSOCIAZIONI LOCALI IN MATERIA SOCIALE- TRASFERIMENTI CORRENTI	0,00	competenza di cui già imp. di cui F.P.V. cassa	4.870,00 0,00 0,00 0,00	3.000,00 0,00 0,00 3.000,00	0,00 0,00 0,00	0,00 0,00 0,00
12	8	1	4	075650	SPESE PER TRASFERIMENTI A FAVORE DI ASSOCIAZIONI OPERANTI SUL TERRITORIO (RISORSE REPERITE CON EMENDAMENTO)	0,00	competenza di cui già imp. di cui F.P.V. cassa	0,00 0,00 0,00 5.000,00	5.000,00 0,00 0,00 5.000,00	0,00 0,00 0,00	0,00 0,00 0,00
12	8	1	4	075800	SPESE PER CONTRIBUTO A FAVORE DI CROCE BIANCA- TRASFERIMENTI CORRENTI	0,00	competenza di cui già imp. di cui F.P.V. cassa	10.000,00 0,00 0,00 0,00	10.000,00 0,00 0,00 10.000,00	0,00 0,00 0,00	0,00 0,00 0,00
<b>Totale MACROAGGREGATO 4 - Trasferimenti correnti</b>						<b>0,00</b>	<b>competenza di cui già di cui F.P.V. cassa</b>	<b>14.870,00</b>	<b>18.000,00 0,00 0,00 18.000,00</b>	<b>0,00 0,00 0,00</b>	<b>0,00 0,00 0,00</b>
<b>Totale TITOLO 1 - Spese correnti</b>						<b>0,00</b>	<b>competenza di cui già di cui F.P.V. cassa</b>	<b>14.870,00</b>	<b>18.000,00 0,00 0,00 18.000,00</b>	<b>0,00 0,00 0,00</b>	<b>0,00 0,00 0,00</b>
<b>Totale PROGRAMMA 8 - Cooperazione e associazionismo</b>						<b>0,00</b>	<b>competenza di cui già di cui F.P.V. cassa</b>	<b>14.870,00</b>	<b>18.000,00 0,00 0,00 18.000,00</b>	<b>0,00 0,00 0,00</b>	<b>0,00 0,00 0,00</b>
<b>PROGRAMMA 9:</b>		<b>Servizio necroscopico e cimiteriale</b>									
<b>TITOLO 1:</b>		<b>Spese correnti</b>									
<b>MACROAGGREGATO 7:</b>		<b>Interessi passivi</b>									
12	9	1	7	077800	SPESE PER INTERESSI CIMITERI - CASSA DD.PP.	0,00	competenza di cui già imp. di cui F.P.V. cassa	29.923,00 0,00 0,00 0,00	28.932,00 0,00 0,00 28.932,00	27.891,00 0,00 0,00	26.796,00 0,00 0,00

**RESPONS. SERV. DIRIGENTE ECONOMICO FINANZIARIO E SERVIZI ALLA PERSONA (segue)**

MISSIONE	PROGRAMMA	TITOLO	MACROAGGR.	CODICE CAPITOLO	DENOMINAZIONE	RESIDUI PRESUNTI AL TERMINE DELL'ESERCIZIO PRECEDENTE QUELLO CUI SI RIFERISCE IL BILANCIO		PREVISIONI DEFINITIVE DELL'ANNO PRECEDENTE QUELLO CUI SI RIFERISCE IL BILANCIO	PREVISIONI DEL BILANCIO PLURIENNALE		
									Previsioni dell'anno cui si riferisce il bilancio	Previsioni dell'anno 2018	Previsioni dell'anno 2019
<b>Totale MACROAGGREGATO 7 - Interessi passivi</b>						<b>0,00</b>	<b>competenza</b>	<b>29.923,00</b>	<b>28.932,00</b>	<b>27.891,00</b>	<b>26.796,00</b>
							<b>di cui già</b>	<b>0,00</b>	<b>0,00</b>	<b>0,00</b>	
							<b>di cui F.P.V. cassa</b>	<b>0,00</b>	<b>0,00</b>	<b>0,00</b>	
								<b>28.932,00</b>			
<b>Totale TITOLO 1 - Spese correnti</b>						<b>0,00</b>	<b>competenza</b>	<b>29.923,00</b>	<b>28.932,00</b>	<b>27.891,00</b>	<b>26.796,00</b>
							<b>di cui già</b>	<b>0,00</b>	<b>0,00</b>	<b>0,00</b>	
							<b>di cui F.P.V. cassa</b>	<b>0,00</b>	<b>0,00</b>	<b>0,00</b>	
								<b>28.932,00</b>			
<b>Totale PROGRAMMA 9 - Servizio necroscopico e cimiteriale</b>						<b>0,00</b>	<b>competenza</b>	<b>29.923,00</b>	<b>28.932,00</b>	<b>27.891,00</b>	<b>26.796,00</b>
							<b>di cui già</b>	<b>0,00</b>	<b>0,00</b>	<b>0,00</b>	
							<b>di cui F.P.V. cassa</b>	<b>0,00</b>	<b>0,00</b>	<b>0,00</b>	
								<b>28.932,00</b>			
<b>Totale MISSIONE 12 - Diritti sociali, politiche sociali e famiglia</b>						<b>479.226,13</b>	<b>competenza</b>	<b>3.676.183,43</b>	<b>3.964.073,49</b>	<b>3.516.441,00</b>	<b>3.515.246,00</b>
							<b>di cui già</b>	<b>632.648,28</b>	<b>5.984,14</b>	<b>0,00</b>	
							<b>di cui F.P.V. cassa</b>	<b>193.974,49</b>	<b>8.000,00</b>	<b>8.000,00</b>	
								<b>4.435.299,62</b>			
<b>MISSIONE 14:</b>		<b>Sviluppo economico e competitività</b>									
<b>PROGRAMMA 2:</b>		<b>Commercio - reti distributive - tutela dei consumatori</b>									
<b>TITOLO 1:</b>		<b>Spese correnti</b>									
<b>MACROAGGREGATO 1:</b>		<b>Redditi da lavoro dipendente</b>									
14	2	1	1	079200	SPESE PER RETRIBUZIONI UFFICIO COMMERCIO	0,00	competenza	25.500,00	25.500,00	25.500,00	25.500,00
							<b>di cui già imp.</b>	<b>0,00</b>	<b>0,00</b>	<b>0,00</b>	
							<b>di cui F.P.V. cassa</b>	<b>0,00</b>	<b>0,00</b>	<b>0,00</b>	
								<b>25.500,00</b>			
14	2	1	1	079400	SPESE PER CONTRIBUTI PREVIDENZIALI UFFICIO COMMERCIO	1.347,88	competenza	7.500,00	7.500,00	7.500,00	7.500,00
							<b>di cui già imp.</b>	<b>0,00</b>	<b>0,00</b>	<b>0,00</b>	
							<b>di cui F.P.V. cassa</b>	<b>0,00</b>	<b>0,00</b>	<b>0,00</b>	
								<b>8.847,88</b>			
<b>Totale MACROAGGREGATO 1 - Redditi da lavoro dipendente</b>						<b>1.347,88</b>	<b>competenza</b>	<b>33.000,00</b>	<b>33.000,00</b>	<b>33.000,00</b>	<b>33.000,00</b>
							<b>di cui già</b>	<b>0,00</b>	<b>0,00</b>	<b>0,00</b>	
							<b>di cui F.P.V. cassa</b>	<b>0,00</b>	<b>0,00</b>	<b>0,00</b>	
								<b>34.347,88</b>			
<b>MACROAGGREGATO 2:</b>		<b>Imposte e tasse a carico dell'ente</b>									
14	2	1	2	079900	SPESE PER IRAP UFFICIO COMMERCIO	518,39	competenza	2.500,00	2.500,00	2.500,00	2.500,00
							<b>di cui già imp.</b>	<b>0,00</b>	<b>0,00</b>	<b>0,00</b>	
							<b>di cui F.P.V. cassa</b>	<b>0,00</b>	<b>0,00</b>	<b>0,00</b>	
								<b>3.018,39</b>			
<b>Totale MACROAGGREGATO 2 - Imposte e tasse a carico dell'ente</b>						<b>518,39</b>	<b>competenza</b>	<b>2.500,00</b>	<b>2.500,00</b>	<b>2.500,00</b>	<b>2.500,00</b>
							<b>di cui già</b>	<b>0,00</b>	<b>0,00</b>	<b>0,00</b>	
							<b>di cui F.P.V. cassa</b>	<b>0,00</b>	<b>0,00</b>	<b>0,00</b>	
								<b>3.018,39</b>			



**RESPONS. SERV. DIRIGENTE ECONOMICO FINANZIARIO E SERVIZI ALLA PERSONA (segue)**

MISSIONE	PROGRAMMA	TITOLO	MACROAGGR.	CODICE CAPITOLO	DENOMINAZIONE	RESIDUI PRESUNTI AL TERMINE DELL'ESERCIZIO PRECEDENTE QUELLO CUI SI RIFERISCE IL BILANCIO	PREVISIONI DEFINITIVE DELL'ANNO PRECEDENTE QUELLO CUI SI RIFERISCE IL BILANCIO	PREVISIONI DEL BILANCIO PLURIENNALE			
								Previsioni dell'anno cui si riferisce il bilancio	Previsioni dell'anno 2018	Previsioni dell'anno 2019	
<b>MACROAGGREGATO 3:</b>					<b>Acquisto di beni e servizi</b>						
14	2	1	3	078810	SPESE PER SERVIZI DI PULIZIA PRESSO AREA MERCATI	0,00	competenza di cui già imp. di cui F.P.V. cassa	4.500,00 0,00 0,00 4.500,00	4.500,00 0,00 0,00 4.500,00	4.500,00 0,00 0,00 4.500,00	4.500,00 0,00 0,00 4.500,00
<b>Totale MACROAGGREGATO 3 - Acquisto di beni e servizi</b>						<b>0,00</b>	<b>competenza di cui già di cui F.P.V. cassa</b>	<b>4.500,00 0,00 0,00 4.500,00</b>	<b>4.500,00 0,00 0,00 4.500,00</b>	<b>4.500,00 0,00 0,00 4.500,00</b>	<b>4.500,00 0,00 0,00 4.500,00</b>
<b>Totale TITOLO 1 - Spese correnti</b>						<b>1.866,27</b>	<b>competenza di cui già di cui F.P.V. cassa</b>	<b>40.000,00 0,00 0,00 41.866,27</b>	<b>40.000,00 0,00 0,00 41.866,27</b>	<b>40.000,00 0,00 0,00 40.000,00</b>	<b>40.000,00 0,00 0,00 40.000,00</b>
<b>Totale PROGRAMMA 2 - Commercio - reti distributive - tutela dei consumatori</b>						<b>1.866,27</b>	<b>competenza di cui già di cui F.P.V. cassa</b>	<b>40.000,00 0,00 0,00 41.866,27</b>	<b>40.000,00 0,00 0,00 41.866,27</b>	<b>40.000,00 0,00 0,00 40.000,00</b>	<b>40.000,00 0,00 0,00 40.000,00</b>
<b>PROGRAMMA 4:</b>					<b>Reti e altri servizi di pubblica utilità</b>						
<b>TITOLO 1:</b>					<b>Spese correnti</b>						
<b>MACROAGGREGATO 7:</b>					<b>Interessi passivi</b>						
14	4	1	7	082500	SPESE PER INTERESSI CABLAGGIO IMPIANTO TECNOLOGICO CASSA DD.PP.	0,00	competenza di cui già imp. di cui F.P.V. cassa	3.692,00 0,00 0,00 3.566,00	3.566,00 0,00 0,00 3.566,00	3.435,00 0,00 0,00 3.435,00	3.299,00 0,00 0,00 3.299,00
<b>Totale MACROAGGREGATO 7 - Interessi passivi</b>						<b>0,00</b>	<b>competenza di cui già di cui F.P.V. cassa</b>	<b>3.692,00 0,00 0,00 3.566,00</b>	<b>3.566,00 0,00 0,00 3.566,00</b>	<b>3.435,00 0,00 0,00 3.435,00</b>	<b>3.299,00 0,00 0,00 3.299,00</b>
<b>Totale TITOLO 1 - Spese correnti</b>						<b>0,00</b>	<b>competenza di cui già di cui F.P.V. cassa</b>	<b>3.692,00 0,00 0,00 3.566,00</b>	<b>3.566,00 0,00 0,00 3.566,00</b>	<b>3.435,00 0,00 0,00 3.435,00</b>	<b>3.299,00 0,00 0,00 3.299,00</b>
<b>Totale PROGRAMMA 4 - Reti e altri servizi di pubblica utilità</b>						<b>0,00</b>	<b>competenza di cui già di cui F.P.V. cassa</b>	<b>3.692,00 0,00 0,00 3.566,00</b>	<b>3.566,00 0,00 0,00 3.566,00</b>	<b>3.435,00 0,00 0,00 3.435,00</b>	<b>3.299,00 0,00 0,00 3.299,00</b>
<b>Totale MISSIONE 14 - Sviluppo economico e competitività</b>						<b>1.866,27</b>	<b>competenza di cui già di cui F.P.V. cassa</b>	<b>43.692,00 0,00 0,00 45.432,27</b>	<b>43.566,00 0,00 0,00 45.432,27</b>	<b>43.435,00 0,00 0,00 43.435,00</b>	<b>43.299,00 0,00 0,00 43.299,00</b>
<b>MISSIONE 15:</b>					<b>Politiche per il lavoro e la formazione professionale</b>						

**RESPONS. SERV. DIRIGENTE ECONOMICO FINANZIARIO E SERVIZI ALLA PERSONA (segue)**

MISSIONE	PROGRAMMA	TITOLO	MACROAGGR.	CODICE CAPITOLO	DENOMINAZIONE	RESIDUI PRESUNTI AL TERMINE DELL'ESERCIZIO PRECEDENTE QUELLO CUI SI RIFERISCE IL BILANCIO		PREVISIONI DEFINITIVE DELL'ANNO PRECEDENTE QUELLO CUI SI RIFERISCE IL BILANCIO	PREVISIONI DEL BILANCIO PLURIENNALE			
									Previsioni dell'anno cui si riferisce il bilancio	Previsioni dell'anno 2018	Previsioni dell'anno 2019	
<b>PROGRAMMA 3:</b>					<b>Sostegno all'occupazione</b>							
<b>TITOLO 1:</b>					<b>Spese correnti</b>							
<b>MACROAGGREGATO 3:</b>					<b>Acquisto di beni e servizi</b>							
15	3	1	3	074840	SPESE PER SERVIZI DESTINATI AD ATTIVITA' DI SOSTEGNO ALL'OCCUPAZIONE	7.607,45	competenza di cui già imp. di cui F.P.V. cassa	9.110,00  0,00	8.500,00 8.500,00 0,00 16.107,45	8.500,00 0,00 0,00	8.500,00 0,00 0,00	
<b>Totale MACROAGGREGATO 3 - Acquisto di beni e servizi</b>						<b>7.607,45</b>	<b>competenza di cui già di cui F.P.V. cassa</b>	<b>9.110,00 0,00</b>	<b>8.500,00 8.500,00 0,00 16.107,45</b>	<b>8.500,00 0,00 0,00</b>	<b>8.500,00 0,00 0,00</b>	
<b>MACROAGGREGATO 4:</b>					<b>Trasferimenti correnti</b>							
15	3	1	4	074930	SPESE PER CONTRIBUTI A IMPRESE PER CRISI OCCUPAZIONALE	9.700,00	competenza di cui già imp. di cui F.P.V. cassa	19.390,00  0,00	40.000,00 0,00 0,00 49.700,00	0,00 0,00 0,00	0,00 0,00 0,00	
15	3	1	4	074932	SPESE PER CONTRIBUTI A IMPRESE PER CRISI OCCUPAZIONALE ( FINANZIATO DA FPV DA RISORSE COMUNALI PROPRIE)	0,00	competenza di cui già imp. di cui F.P.V. cassa	34.176,79  0,00	0,00 0,00 0,00 0,00	0,00 0,00 0,00	0,00 0,00 0,00	
<b>Totale MACROAGGREGATO 4 - Trasferimenti correnti</b>						<b>9.700,00</b>	<b>competenza di cui già di cui F.P.V. cassa</b>	<b>53.566,79 0,00</b>	<b>40.000,00 0,00 0,00 49.700,00</b>	<b>0,00 0,00 0,00</b>	<b>0,00 0,00 0,00</b>	
<b>Totale TITOLO 1 - Spese correnti</b>						<b>17.307,45</b>	<b>competenza di cui già di cui F.P.V. cassa</b>	<b>62.676,79 0,00</b>	<b>48.500,00 8.500,00 0,00 65.807,45</b>	<b>8.500,00 0,00 0,00</b>	<b>8.500,00 0,00 0,00</b>	
<b>TITOLO 2:</b>					<b>Spese in conto capitale</b>							
<b>MACROAGGREGATO 3:</b>					<b>Contributi agli investimenti</b>							
15	3	2	3	116300	SPESE PER TRASFERIMENTI IN CONTO CAPITALE A FAVORE DI MISURE VOLTE AL SOSTEGNO DELL'OCCUPAZIONE (RISORSE REPERITE CON EMENDAMENTO)	0,00	competenza di cui già imp. di cui F.P.V. cassa	0,00  0,00	30.000,00 0,00 0,00 30.000,00	0,00 0,00 0,00	0,00 0,00 0,00	
<b>Totale MACROAGGREGATO 3 - Contributi agli investimenti</b>						<b>0,00</b>	<b>competenza di cui già di cui F.P.V. cassa</b>	<b>0,00</b>	<b>30.000,00 0,00 0,00 30.000,00</b>	<b>0,00 0,00 0,00</b>	<b>0,00 0,00 0,00</b>	
<b>Totale TITOLO 2 - Spese in conto capitale</b>						<b>0,00</b>	<b>competenza di cui già di cui F.P.V. cassa</b>	<b>0,00</b>	<b>30.000,00 0,00 0,00 30.000,00</b>	<b>0,00 0,00 0,00</b>	<b>0,00 0,00 0,00</b>	

**RESPONS. SERV. DIRIGENTE ECONOMICO FINANZIARIO E SERVIZI ALLA PERSONA (segue)**

MISSIONE	PROGRAMMA	TITOLO	MACROAGGR.	CODICE CAPITOLO	DENOMINAZIONE	RESIDUI PRESUNTI AL TERMINE DELL'ESERCIZIO PRECEDENTE QUELLO CUI SI RIFERISCE IL BILANCIO		PREVISIONI DEFINITIVE DELL'ANNO PRECEDENTE QUELLO CUI SI RIFERISCE IL BILANCIO	PREVISIONI DEL BILANCIO PLURIENNALE		
									Previsioni dell'anno cui si riferisce il bilancio	Previsioni dell'anno 2018	Previsioni dell'anno 2019
<b>Totale PROGRAMMA 3 - Sostegno all'occupazione</b>						<b>17.307,45</b>	<b>competenza</b>	<b>62.676,79</b>	<b>78.500,00</b>	<b>8.500,00</b>	<b>8.500,00</b>
							<b>di cui già</b>		<b>8.500,00</b>	<b>0,00</b>	<b>0,00</b>
							<b>di cui F.P.V. cassa</b>	<b>0,00</b>	<b>0,00</b>	<b>0,00</b>	<b>0,00</b>
								<b>95.807,45</b>			
<b>Totale MISSIONE 15 - Politiche per il lavoro e la formazione professionale</b>						<b>17.307,45</b>	<b>competenza</b>	<b>62.676,79</b>	<b>78.500,00</b>	<b>8.500,00</b>	<b>8.500,00</b>
							<b>di cui già</b>		<b>8.500,00</b>	<b>0,00</b>	<b>0,00</b>
							<b>di cui F.P.V. cassa</b>	<b>0,00</b>	<b>0,00</b>	<b>0,00</b>	<b>0,00</b>
								<b>95.807,45</b>			
<b>MISSIONE 20:</b>		<b>Fondi e accantonamenti</b>									
<b>PROGRAMMA 1:</b>		<b>Fondo di riserva</b>									
<b>TITOLO 1:</b>		<b>Spese correnti</b>									
<b>MACROAGGREGATO 10:</b>		<b>Altre spese correnti</b>									
20	1	1	10	025800	FONDO DI RISERVA	0,00	competenza	56.500,00	57.102,00	52.967,00	56.942,00
							<b>di cui già imp.</b>		<b>0,00</b>	<b>0,00</b>	<b>0,00</b>
							<b>di cui F.P.V. cassa</b>	<b>0,00</b>	<b>0,00</b>	<b>0,00</b>	<b>0,00</b>
								<b>63.102,00</b>			
<b>Totale MACROAGGREGATO 10 - Altre spese correnti</b>						<b>0,00</b>	<b>competenza</b>	<b>56.500,00</b>	<b>57.102,00</b>	<b>52.967,00</b>	<b>56.942,00</b>
							<b>di cui già</b>		<b>0,00</b>	<b>0,00</b>	<b>0,00</b>
							<b>di cui F.P.V. cassa</b>	<b>0,00</b>	<b>0,00</b>	<b>0,00</b>	<b>0,00</b>
								<b>63.102,00</b>			
<b>Totale TITOLO 1 - Spese correnti</b>						<b>0,00</b>	<b>competenza</b>	<b>56.500,00</b>	<b>57.102,00</b>	<b>52.967,00</b>	<b>56.942,00</b>
							<b>di cui già</b>		<b>0,00</b>	<b>0,00</b>	<b>0,00</b>
							<b>di cui F.P.V. cassa</b>	<b>0,00</b>	<b>0,00</b>	<b>0,00</b>	<b>0,00</b>
								<b>63.102,00</b>			
<b>Totale PROGRAMMA 1 - Fondo di riserva</b>						<b>0,00</b>	<b>competenza</b>	<b>56.500,00</b>	<b>57.102,00</b>	<b>52.967,00</b>	<b>56.942,00</b>
							<b>di cui già</b>		<b>0,00</b>	<b>0,00</b>	<b>0,00</b>
							<b>di cui F.P.V. cassa</b>	<b>0,00</b>	<b>0,00</b>	<b>0,00</b>	<b>0,00</b>
								<b>63.102,00</b>			
<b>PROGRAMMA 2:</b>		<b>Fondo crediti di dubbia esigibilità</b>									
<b>TITOLO 1:</b>		<b>Spese correnti</b>									
<b>MACROAGGREGATO 10:</b>		<b>Altre spese correnti</b>									
20	2	1	10	025780	FONDO CREDITI DI DUBBIA ESIGIBILITA' PER LE SPESE CORRENTI	0,00	competenza	1.240.400,00	1.492.000,00	1.450.000,00	1.670.000,00
							<b>di cui già imp.</b>		<b>0,00</b>	<b>0,00</b>	<b>0,00</b>
							<b>di cui F.P.V. cassa</b>	<b>0,00</b>	<b>0,00</b>	<b>0,00</b>	<b>0,00</b>
								<b>0,00</b>			
<b>Totale MACROAGGREGATO 10 - Altre spese correnti</b>						<b>0,00</b>	<b>competenza</b>	<b>1.240.400,00</b>	<b>1.492.000,00</b>	<b>1.450.000,00</b>	<b>1.670.000,00</b>
							<b>di cui già</b>		<b>0,00</b>	<b>0,00</b>	<b>0,00</b>
							<b>di cui F.P.V. cassa</b>	<b>0,00</b>	<b>0,00</b>	<b>0,00</b>	<b>0,00</b>
								<b>0,00</b>			

**RESPONS. SERV. DIRIGENTE ECONOMICO FINANZIARIO E SERVIZI ALLA PERSONA (segue)**

MISSIONE	PROGRAMMA	TITOLO	MACROAGGR.	CODICE CAPITOLO	DENOMINAZIONE	RESIDUI PRESUNTI AL TERMINE DELL'ESERCIZIO PRECEDENTE QUELLO CUI SI RIFERISCE IL BILANCIO		PREVISIONI DEFINITIVE DELL'ANNO PRECEDENTE QUELLO CUI SI RIFERISCE IL BILANCIO	PREVISIONI DEL BILANCIO PLURIENNALE		
									Previsioni dell'anno cui si riferisce il bilancio	Previsioni dell'anno 2018	Previsioni dell'anno 2019
<b>Totale TITOLO 1 - Spese correnti</b>						<b>0,00</b>	<b>competenza</b>	<b>1.240.400,00</b>	<b>1.492.000,00</b>	<b>1.450.000,00</b>	<b>1.670.000,00</b>
							di cui già		0,00	0,00	0,00
							di cui F.P.V.	0,00	0,00	0,00	0,00
							cassa		0,00		
<b>TITOLO 2:</b>											
<b>MACROAGGREGATO 5:</b>											
20	2	2	5	025790	<b>Spese in conto capitale</b> <b>Altre spese in conto capitale</b> FONDO CREDITI DI DUBBIA ESIGIBILITA' IN CONTO CAPITALE	0,00	competenza	13.600,00	85.000,00	115.000,00	95.000,00
							di cui già imp.		0,00	0,00	0,00
							di cui F.P.V.	0,00	0,00	0,00	0,00
							cassa		0,00		
<b>Totale MACROAGGREGATO 5 - Altre spese in conto capitale</b>						<b>0,00</b>	<b>competenza</b>	<b>13.600,00</b>	<b>85.000,00</b>	<b>115.000,00</b>	<b>95.000,00</b>
							di cui già		0,00	0,00	0,00
							di cui F.P.V.	0,00	0,00	0,00	0,00
							cassa		0,00		
<b>Totale TITOLO 2 - Spese in conto capitale</b>						<b>0,00</b>	<b>competenza</b>	<b>13.600,00</b>	<b>85.000,00</b>	<b>115.000,00</b>	<b>95.000,00</b>
							di cui già		0,00	0,00	0,00
							di cui F.P.V.	0,00	0,00	0,00	0,00
							cassa		0,00		
<b>Totale PROGRAMMA 2 - Fondo crediti di dubbia esigibilità</b>						<b>0,00</b>	<b>competenza</b>	<b>1.254.000,00</b>	<b>1.577.000,00</b>	<b>1.565.000,00</b>	<b>1.765.000,00</b>
							di cui già		0,00	0,00	0,00
							di cui F.P.V.	0,00	0,00	0,00	0,00
							cassa		0,00		
<b>Totale MISSIONE 20 - Fondi e accantonamenti</b>						<b>0,00</b>	<b>competenza</b>	<b>1.310.500,00</b>	<b>1.634.102,00</b>	<b>1.617.967,00</b>	<b>1.821.942,00</b>
							di cui già		0,00	0,00	0,00
							di cui F.P.V.	0,00	0,00	0,00	0,00
							cassa		63.102,00		
<b>MISSIONE 50:</b>											
<b>PROGRAMMA 2:</b>											
<b>TITOLO 4:</b>											
<b>MACROAGGREGATO 3:</b>											
50	2	4	3	120600	<b>Debito pubblico</b> <b>Quota capitale ammortamento mutui e prestiti obbligazionari</b> <b>Rimborso di prestiti</b> <b>Rimborso mutui e altri finanziamenti a medio lungo termine</b> QUOTA CAPITALE MUTUI - CASSA DD.PP.	0,00	competenza	444.448,00	465.309,00	487.130,00	509.991,00
							di cui già imp.		0,00	0,00	0,00
							di cui F.P.V.	0,00	0,00	0,00	0,00
							cassa		465.309,00		
50	2	4	3	120620	QUOTA CAPITALE MUTUI - ALTRI SOGGETTI	0,00	competenza	159.689,00	121.372,00	125.816,00	130.441,00
							di cui già imp.		0,00	0,00	0,00
							di cui F.P.V.	0,00	0,00	0,00	0,00
							cassa		121.372,00		
50	2	4	3	120650	QUOTA CAPITALE CONTRIBUTI FRISL	0,00	competenza	47.563,00	47.563,00	47.563,00	47.563,00
							di cui già imp.		0,00	0,00	0,00
							di cui F.P.V.	0,00	0,00	0,00	0,00
							cassa		47.563,00		

**RESPONS. SERV. DIRIGENTE ECONOMICO FINANZIARIO E SERVIZI ALLA PERSONA (segue)**

MISSIONE	PROGRAMMA	TITOLO	MACROAGGR.	CODICE CAPITOLO	DENOMINAZIONE	RESIDUI PRESUNTI AL TERMINE DELL'ESERCIZIO PRECEDENTE QUELLO CUI SI RIFERISCE IL BILANCIO		PREVISIONI DEFINITIVE DELL'ANNO PRECEDENTE QUELLO CUI SI RIFERISCE IL BILANCIO	PREVISIONI DEL BILANCIO PLURIENNALE		
									Previsioni dell'anno cui si riferisce il bilancio	Previsioni dell'anno 2018	Previsioni dell'anno 2019
50	2	4	3	120720	SPESE PER ESTINZIONE ANTICIPATA DI MUTUI FINANZIATE DAL 10% DELLE ALIENAZIONI PATRIMONIALI (ART.7, COMMA 5 DL 78-2015)	0,00	competenza di cui già imp. di cui F.P.V. cassa	48.590,00 0,00 0,00 0,00	35.300,00 0,00 0,00 35.300,00	0,00 0,00 0,00 0,00	0,00 0,00 0,00 0,00
50	2	4	3	120730	SPESE PER ESTINZIONE ANTICIPATA DI MUTUI FINANZIATE DA AVANZO DI AMMINISTRAZIONE LIBERO	0,00	competenza di cui già imp. di cui F.P.V. cassa	560.000,00 0,00 0,00 0,00	0,00 0,00 0,00 0,00	0,00 0,00 0,00 0,00	0,00 0,00 0,00 0,00
<b>Totale MACROAGGREGATO 3 - Rimborso mutui e altri finanziamenti a medio lungo termine</b>						<b>0,00</b>	<b>competenza di cui già di cui F.P.V. cassa</b>	<b>1.260.290,00 0,00 0,00 0,00</b>	<b>669.544,00 0,00 0,00 669.544,00</b>	<b>660.509,00 0,00 0,00 0,00</b>	<b>687.995,00 0,00 0,00 0,00</b>
<b>Totale TITOLO 4 - Rimborso di prestiti</b>						<b>0,00</b>	<b>competenza di cui già di cui F.P.V. cassa</b>	<b>1.260.290,00 0,00 0,00 0,00</b>	<b>669.544,00 0,00 0,00 669.544,00</b>	<b>660.509,00 0,00 0,00 0,00</b>	<b>687.995,00 0,00 0,00 0,00</b>
<b>Totale PROGRAMMA 2 - Quota capitale ammortamento mutui e prestiti obbligazionari</b>						<b>0,00</b>	<b>competenza di cui già di cui F.P.V. cassa</b>	<b>1.260.290,00 0,00 0,00 0,00</b>	<b>669.544,00 0,00 0,00 669.544,00</b>	<b>660.509,00 0,00 0,00 0,00</b>	<b>687.995,00 0,00 0,00 0,00</b>
<b>Totale MISSIONE 50 - Debito pubblico</b>						<b>0,00</b>	<b>competenza di cui già di cui F.P.V. cassa</b>	<b>1.260.290,00 0,00 0,00 0,00</b>	<b>669.544,00 0,00 0,00 669.544,00</b>	<b>660.509,00 0,00 0,00 0,00</b>	<b>687.995,00 0,00 0,00 0,00</b>
<b>MISSIONE 60: Anticipazioni finanziarie</b>											
<b>PROGRAMMA 1: Restituzione anticipazioni di tesoreria</b>											
<b>TITOLO 5: Chiusura Anticipazioni da istituto tesoriere/cassiere</b>											
<b>MACROAGGREGATO 1: Chiusura Anticipazioni ricevute da istituto tesoriere/cassiere</b>											
60	1	5	1	120000	RIMBORSO PER ANTICIPAZIONE DI CASSA (SPESA 120000 FINALIZZATA AD ENTRATA 170000)	0,00	competenza di cui già imp. di cui F.P.V. cassa	2.000.000,00 0,00 0,00 0,00	2.000.000,00 0,00 0,00 2.000.000,00	2.000.000,00 0,00 0,00 0,00	2.000.000,00 0,00 0,00 0,00
<b>Totale MACROAGGREGATO 1 - Chiusura Anticipazioni ricevute da istituto tesoriere/cassiere</b>						<b>0,00</b>	<b>competenza di cui già di cui F.P.V. cassa</b>	<b>2.000.000,00 0,00 0,00 0,00</b>	<b>2.000.000,00 0,00 0,00 2.000.000,00</b>	<b>2.000.000,00 0,00 0,00 0,00</b>	<b>2.000.000,00 0,00 0,00 0,00</b>
<b>Totale TITOLO 5 - Chiusura Anticipazioni da istituto tesoriere/cassiere</b>						<b>0,00</b>	<b>competenza di cui già di cui F.P.V. cassa</b>	<b>2.000.000,00 0,00 0,00 0,00</b>	<b>2.000.000,00 0,00 0,00 2.000.000,00</b>	<b>2.000.000,00 0,00 0,00 0,00</b>	<b>2.000.000,00 0,00 0,00 0,00</b>

**RESPONS. SERV. DIRIGENTE ECONOMICO FINANZIARIO E SERVIZI ALLA PERSONA (segue)**

MISSIONE	PROGRAMMA	TITOLO	MACROAGGR.	CODICE CAPITOLO	DENOMINAZIONE	RESIDUI PRESUNTI AL TERMINE DELL'ESERCIZIO PRECEDENTE QUELLO CUI SI RIFERISCE IL BILANCIO		PREVISIONI DEFINITIVE DELL'ANNO PRECEDENTE QUELLO CUI SI RIFERISCE IL BILANCIO	PREVISIONI DEL BILANCIO PLURIENNALE		
									Previsioni dell'anno cui si riferisce il bilancio	Previsioni dell'anno 2018	Previsioni dell'anno 2019
<b>Totale PROGRAMMA 1 - Restituzione anticipazioni di tesoreria</b>						<b>0,00</b>	<b>competenza</b>	<b>2.000.000,00</b>	<b>2.000.000,00</b>	<b>2.000.000,00</b>	<b>2.000.000,00</b>
							di cui già		<b>0,00</b>	<b>0,00</b>	<b>0,00</b>
							di cui F.P.V.	<b>0,00</b>	<b>0,00</b>	<b>0,00</b>	<b>0,00</b>
							cassa		<b>2.000.000,00</b>		
<b>Totale MISSIONE 60 - Anticipazioni finanziarie</b>						<b>0,00</b>	<b>competenza</b>	<b>2.000.000,00</b>	<b>2.000.000,00</b>	<b>2.000.000,00</b>	<b>2.000.000,00</b>
							di cui già		<b>0,00</b>	<b>0,00</b>	<b>0,00</b>
							di cui F.P.V.	<b>0,00</b>	<b>0,00</b>	<b>0,00</b>	<b>0,00</b>
							cassa		<b>2.000.000,00</b>		
<b>MISSIONE 99:</b>					<b>Servizi per conto terzi</b>						
<b>PROGRAMMA 1:</b>					<b>Servizi per conto terzi - Partite di giro</b>						
<b>TITOLO 7:</b>					<b>Spese per conto terzi e partite di giro</b>						
<b>MACROAGGREGATO 1:</b>					<b>Uscite per partite di giro</b>						
99	1	7	1	130200	RIT.CPDEL-STIP.PERSONALE (SPESA 130200 FINALIZZATA AD ENTRATA 177800)	38.401,09	competenza	300.000,00	300.000,00	300.000,00	300.000,00
							di cui già imp.		0,00	0,00	0,00
							di cui F.P.V.	0,00	0,00	0,00	0,00
							cassa		338.401,09		
99	1	7	1	130400	RIT.INADEL- STIP.PERSONALE (SPESA 130400 FINALIZZATA DA ENTRATA 178000)	5.512,19	competenza	40.000,00	40.000,00	40.000,00	40.000,00
							di cui già imp.		0,00	0,00	0,00
							di cui F.P.V.	0,00	0,00	0,00	0,00
							cassa		45.512,19		
99	1	7	1	131000	IMPOSTA IRPEF E RITEN. ACCONTO (SPESA 131000 FINALIZZATA AD ENTRATA 178600)	75.013,22	competenza	800.000,00	800.000,00	800.000,00	800.000,00
							di cui già imp.		0,00	0,00	0,00
							di cui F.P.V.	0,00	0,00	0,00	0,00
							cassa		875.013,22		
99	1	7	1	131050	IMPOSTA IRPEF LAVORO AUTONOMO (SPESA 131050 FINALIZZATA AD ENTRATA 178650)	9.435,72	competenza	70.000,00	70.000,00	70.000,00	70.000,00
							di cui già imp.		0,00	0,00	0,00
							di cui F.P.V.	0,00	0,00	0,00	0,00
							cassa		79.435,72		
99	1	7	1	131200	ALTRE RITENUTE AL PERSONALE (SPESA 131200 FINALIZZATA AD ENTRATA 178620)	53,45	competenza	45.000,00	45.000,00	45.000,00	45.000,00
							di cui già imp.		0,00	0,00	0,00
							di cui F.P.V.	0,00	0,00	0,00	0,00
							cassa		45.053,45		
99	1	7	1	131300	SPESE DA RITENUTE PER SCISSIONE CONTABILE IVA (SPLIT ISTITUZIONALE)	0,00	competenza	0,00	1.200.000,00	1.200.000,00	1.200.000,00
							di cui già imp.		0,00	0,00	0,00
							di cui F.P.V.	0,00	0,00	0,00	0,00
							cassa		1.200.000,00		
99	1	7	1	131310	SPESE DA RITENUTE PER SCISSIONE CONTABILE IVA (SPLIT COMMERCIALE)	0,00	competenza	0,00	40.000,00	40.000,00	40.000,00
							di cui già imp.		0,00	0,00	0,00
							di cui F.P.V.	0,00	0,00	0,00	0,00
							cassa		40.000,00		

**RESPONS. SERV. DIRIGENTE ECONOMICO FINANZIARIO E SERVIZI ALLA PERSONA (segue)**

MISSIONE	PROGRAMMA	TITOLO	MACROAGGR.	CODICE CAPITOLO	DENOMINAZIONE	RESIDUI PRESUNTI AL TERMINE DELL'ESERCIZIO PRECEDENTE QUELLO CUI SI RIFERISCE IL BILANCIO		PREVISIONI DEFINITIVE DELL'ANNO PRECEDENTE QUELLO CUI SI RIFERISCE IL BILANCIO	PREVISIONI DEL BILANCIO PLURIENNALE		
									Previsioni dell'anno cui si riferisce il bilancio	Previsioni dell'anno 2018	Previsioni dell'anno 2019
99	1	7	1	131320	SPESE NON ANDATE A BUON FINE (FINALIZZATO A ENTRATA 180830)	0,00	competenza di cui già imp. di cui F.P.V. cassa	0,00 0,00 0,00 200.000,00	200.000,00 0,00 0,00 200.000,00	200.000,00 0,00 0,00 200.000,00	200.000,00 0,00 0,00 200.000,00
99	1	7	1	133200	GESTIONE FONDI SERVIZIO ECONOMATO (SPESA 133200 FINALIZZATA AD ENTRATA 180800)	0,00	competenza di cui già imp. di cui F.P.V. cassa	5.000,00 0,00 0,00 1.000,00	1.000,00 0,00 0,00 1.000,00	1.000,00 0,00 0,00 1.000,00	1.000,00 0,00 0,00 1.000,00
99	1	7	1	133210	SPESE PER UTILIZZO INCASSI VINCOLATI AI SENSI DELL'ART. 195 DEL TUEL (SPESA 133210 FINALIZZATA AD ENTRATA 180810)	0,00	competenza di cui già imp. di cui F.P.V. cassa	300.000,00 0,00 0,00 200.000,00	200.000,00 0,00 0,00 200.000,00	200.000,00 0,00 0,00 200.000,00	200.000,00 0,00 0,00 200.000,00
99	1	7	1	133220	SPESE PER DESTINAZIONE INCASSI LIBERI AL REINTEGRO INCASSI VINCOLATI AI SENSI DELL'ART. 195 DEL TUEL (SPESA 133220 FINALIZZATA AD ENTRATA 180820)	0,00	competenza di cui già imp. di cui F.P.V. cassa	300.000,00 0,00 0,00 200.000,00	200.000,00 0,00 0,00 200.000,00	200.000,00 0,00 0,00 200.000,00	200.000,00 0,00 0,00 200.000,00
<b>Totale MACROAGGREGATO 1 - Uscite per partite di giro</b>						<b>128.415,67</b>	<b>competenza di cui già di cui F.P.V. cassa</b>	<b>1.860.000,00 0,00 0,00 3.224.415,67</b>	<b>3.096.000,00 0,00 0,00 3.224.415,67</b>	<b>3.096.000,00 0,00 0,00 3.224.415,67</b>	<b>3.096.000,00 0,00 0,00 3.224.415,67</b>
<b>MACROAGGREGATO 2: Uscite per conto terzi</b>											
99	1	7	2	132000	SPESE PER ACQUISTO DI SERVIZI PER CONTO DI TERZI (SPESA 132000 FINALIZZATA AD ENTRATA 179200)	0,00	competenza di cui già imp. di cui F.P.V. cassa	140.000,00 0,00 0,00 100.000,00	100.000,00 0,00 0,00 100.000,00	100.000,00 0,00 0,00 100.000,00	100.000,00 0,00 0,00 100.000,00
99	1	7	2	133540	SPESE PER CONTO TERZI DA RECUPERO DELL'IVA SU FATTURE PASSIVE DA ATTIVITA' COMMERCIALE (SPESA 133540 FINALIZZATA AD ENTRATA 180560)	0,00	competenza di cui già imp. di cui F.P.V. cassa	100.000,00 0,00 0,00 0,00	0,00 0,00 0,00 0,00	0,00 0,00 0,00 0,00	0,00 0,00 0,00 0,00
99	1	7	2	133550	SPESE PER VERSAMENTO IVA SPLIT PAYMENT DA ATTIVITA' ISTITUZIONALE (SPESA 133550 FINALIZZATA AD ENTRATA 180550)	140.591,63	competenza di cui già imp. di cui F.P.V. cassa	1.000.000,00 0,00 0,00 140.591,63	0,00 0,00 0,00 140.591,63	0,00 0,00 0,00 140.591,63	0,00 0,00 0,00 140.591,63
<b>Totale MACROAGGREGATO 2 - Uscite per conto terzi</b>						<b>140.591,63</b>	<b>competenza di cui già di cui F.P.V. cassa</b>	<b>1.240.000,00 0,00 0,00 240.591,63</b>	<b>100.000,00 0,00 0,00 240.591,63</b>	<b>100.000,00 0,00 0,00 240.591,63</b>	<b>100.000,00 0,00 0,00 240.591,63</b>
<b>Totale TITOLO 7 - Spese per conto terzi e partite di giro</b>						<b>269.007,30</b>	<b>competenza di cui già di cui F.P.V. cassa</b>	<b>3.100.000,00 0,00 0,00 3.465.007,30</b>	<b>3.196.000,00 0,00 0,00 3.465.007,30</b>	<b>3.196.000,00 0,00 0,00 3.465.007,30</b>	<b>3.196.000,00 0,00 0,00 3.465.007,30</b>

**RESPONS. SERV. DIRIGENTE ECONOMICO FINANZIARIO E SERVIZI ALLA PERSONA (segue)**

MISSIONE	PROGRAMMA	TITOLO	MACROAGGR.	CODICE CAPITOLO	DENOMINAZIONE	RESIDUI PRESUNTI AL TERMINE DELL'ESERCIZIO PRECEDENTE QUELLO CUI SI RIFERISCE IL BILANCIO	PREVISIONI DEFINITIVE DELL'ANNO PRECEDENTE QUELLO CUI SI RIFERISCE IL BILANCIO	PREVISIONI DEL BILANCIO PLURIENNALE			
								Previsioni dell'anno cui si riferisce il bilancio	Previsioni dell'anno 2018	Previsioni dell'anno 2019	
<b>Totale PROGRAMMA 1 - Servizi per conto terzi - Partite di giro</b>						<b>269.007,30</b>	<b>competenza di cui già di cui F.P.V. cassa</b>	<b>3.100.000,00 0,00 0,00 3.465.007,30</b>	<b>3.196.000,00 0,00 0,00 3.465.007,30</b>	<b>3.196.000,00 0,00 0,00 3.196.000,00</b>	<b>3.196.000,00 0,00 0,00 3.196.000,00</b>
<b>Totale MISSIONE 99 - Servizi per conto terzi</b>						<b>269.007,30</b>	<b>competenza di cui già di cui F.P.V. cassa</b>	<b>3.100.000,00 0,00 0,00 3.465.007,30</b>	<b>3.196.000,00 0,00 0,00 3.465.007,30</b>	<b>3.196.000,00 0,00 0,00 3.196.000,00</b>	<b>3.196.000,00 0,00 0,00 3.196.000,00</b>
<b>Totale RESPONS. DIRIGENTE ECONOMICO FINANZIARIO E SERVIZI ALLA PERSONA</b>						<b>1.137.499,88</b>	<b>competenza di cui già di cui F.P.V. cassa</b>	<b>18.509.183,22 1.255.109,94 297.134,19 17.743.875,07</b>	<b>18.277.375,19 1.255.109,94 100.000,00 17.743.875,07</b>	<b>17.616.394,00 21.840,11 100.000,00 17.616.394,00</b>	<b>17.604.594,00 0,00 100.000,00 17.604.594,00</b>



## PIANO ESECUTIVO DI GESTIONE 2017-2018-2019

Centro di Responsabilità

**SETTORE**  
**PIANIFICAZIONE E GESTIONE DEL TERRITORIO**

Responsabile

Arch. Ambrogio Mantegazza

**RESPONS. SERV. DIRIGENTE PIANIFICAZIONE E GESTIONE DEL TERRITORIO**

TITOLO	TIPOLOGIA	CATEGORIA	CODICE CAPITOLO	DENOMINAZIONE	RESIDUI PRESUNTI AL TERMINE DELL'ESERCIZIO PRECEDENTE QUELLO CUI SI RIFERISCE IL BILANCIO	PREVISIONI DEFINITIVE DELL'ANNO PRECEDENTE QUELLO CUI SI RIFERISCE IL BILANCIO	PREVISIONI DEL BILANCIO PLURIENNALE			
							Previsioni dell'anno cui si riferisce il bilancio	Previsioni dell'anno 2018	Previsioni dell'anno 2019	
<b>TITOLO 3:</b>				<b>Entrate extratributarie</b>						
<b>TIPOLOGIA 100:</b>				<b>Vendita di beni e servizi e proventi derivanti dalla gestione dei beni</b>						
<b>CATEGORIA 1:</b>				<b>Vendita di beni</b>						
3	100	1	156450	ENTRATE DERIVANTI DA IMPIANTI FOTOVOLTAICI - CONTRIBUTI PER INCENTIVI E SCAMBIO SUL POSTO (ENTRATA RILEVANTE AI FINI IVA)	3.488,08	competenza cassa	35.000,00	0,00 2.650,11	0,00	0,00
<b>Totale CATEGORIA 1 - Vendita di beni</b>					<b>3.488,08</b>	<b>competenza cassa</b>	<b>35.000,00</b>	<b>0,00 2.650,11</b>	<b>0,00</b>	<b>0,00</b>
<b>CATEGORIA 2:</b>				<b>Entrate dalla vendita e dall'erogazione di servizi</b>						
3	100	2	146800	DIRITTI SEGRETERIA-UFFICIO TECNICO	0,00	competenza cassa	10.000,00	6.000,00 6.000,00	6.000,00	6.000,00
3	100	2	154400	ENTRATE PER PROVENTI DA SERVIZIO DI ILLUMINAZIONE LAMPADINE VOTIVE	0,00	competenza cassa	18.000,00	18.000,00 3.600,00	18.000,00	18.000,00
3	100	2	155600	ENTRATE DA UTILIZZO DI LOCALI C/O SALA MAZENTA, VILLA SARTIRANA E SALA CONSILIARE	0,00	competenza cassa	2.000,00	2.000,00 2.000,00	2.000,00	2.000,00
3	100	2	158370	RECUPERO SPESE DIVERSE SETTORE GOVERNO TERR	750,00	competenza cassa	0,00	0,00 0,00	0,00	0,00
3	100	2	158400	ENTRATE PER RILASCIO DI COPIE E STAMPATI PRODOTTI DALL'UFFICIO TECNICO	899,09	competenza cassa	2.500,00	3.500,00 3.500,00	3.500,00	3.500,00
<b>Totale CATEGORIA 2 - Entrate dalla vendita e dall'erogazione di servizi</b>					<b>1.649,09</b>	<b>competenza cassa</b>	<b>32.500,00</b>	<b>29.500,00 15.100,00</b>	<b>29.500,00</b>	<b>29.500,00</b>
<b>CATEGORIA 3:</b>				<b>Proventi derivanti dalla gestione dei beni</b>						
3	100	3	154800	ENTRATE DA AFFITTO STABILE CASERMA E ALLOGGI CARABINIERI	30.796,62	competenza cassa	62.500,00	61.000,00 91.796,62	61.000,00	61.000,00
3	100	3	154850	ENTRATE DA FITTI ATTIVI ALLOGGI COMUNALI ERP	207.411,21	competenza cassa	87.000,00	87.000,00 81.608,25	87.000,00	87.000,00
3	100	3	154860	ENTRATE DA FITTI ATTIVI ALLOGGI COMUNALI NO ERP + BOX	53.503,59	competenza cassa	62.000,00	62.000,00 49.776,41	62.000,00	62.000,00
3	100	3	155400	ENTRATE DA FITTI ATTIVI PER SPAZI COMMERCIALI (ENTRATA RILEVANTE AI FINI IVA)	5.325,98	competenza cassa	51.000,00	43.000,00 32.400,33	43.000,00	43.000,00
3	100	3	155700	ENTRATE DA CANONI PER CONCESSIONE AREE PER IMPIANTI TELEFONICI	7.899,89	competenza cassa	50.000,00	48.000,00 46.660,22	48.000,00	48.000,00
3	100	3	155710	ENTRATE DA CANONI PER CONCESSIONE AREA DISTRIBUTORE CARBURANTE (PROVENTO PER TUTTA LA DURATA DELL'ESERCIZIO DELL'IMPIANTO DI DISTRIBUZIONE DEL CARBURANTE FINO AL 2019)	0,00	competenza cassa	86.000,00	85.000,00 84.792,42	85.000,00	85.000,00
<b>Totale CATEGORIA 3 - Proventi derivanti dalla gestione dei beni</b>					<b>304.937,29</b>	<b>competenza cassa</b>	<b>398.500,00</b>	<b>386.000,00 387.034,25</b>	<b>386.000,00</b>	<b>386.000,00</b>

**RESPONS. SERV. DIRIGENTE PIANIFICAZIONE E GESTIONE DEL TERRITORIO (segue)**

TITOLO	TIPOLOGIA	CATEGORIA	CODICE CAPITOLO	DENOMINAZIONE	RESIDUI PRESUNTI AL TERMINE DELL'ESERCIZIO PRECEDENTE QUELLO CUI SI RIFERISCE IL BILANCIO		PREVISIONI DEFINITIVE DELL'ANNO PRECEDENTE QUELLO CUI SI RIFERISCE IL BILANCIO	PREVISIONI DEL BILANCIO PLURIENNALE		
								Previsioni dell'anno cui si riferisce il bilancio	Previsioni dell'anno 2018	Previsioni dell'anno 2019
<b>Totale TIPOLOGIA 100 - Vendita di beni e servizi e proventi derivanti dalla gestione dei beni</b>					<b>310.074,46</b>	<b>competenza cassa</b>	<b>466.000,00</b>	<b>415.500,00 404.784,36</b>	<b>415.500,00</b>	<b>415.500,00</b>
<b>TIPOLOGIA 200: Proventi derivanti dall'attività di controllo e repressione delle</b>										
<b>CATEGORIA 2: Entrate da famiglie derivanti dall'attività di controllo e repressione delle</b>										
3	200	2	147810	ENTRATE DA SANZIONI AMMINISTRATIVE IN MATERIA URBANISTICA E DI EDILIZIA IN CAPO A FAMIGLIE	4.000,00	competenza cassa	46.000,00	1.000,00 832,52	1.000,00	1.000,00
<b>Totale CATEGORIA 2 - Entrate da famiglie derivanti dall'attività di controllo e repressione delle irregolarità e degli illeciti</b>					<b>4.000,00</b>	<b>competenza cassa</b>	<b>46.000,00</b>	<b>1.000,00 832,52</b>	<b>1.000,00</b>	<b>1.000,00</b>
<b>CATEGORIA 3: Entrate da Imprese derivanti dall'attività di controllo e repressione delle</b>										
3	200	3	148270	ENTRATE DA SANZIONI AMMINISTRATIVE IN CAPO A IMPRESE (IN MATERIA URBANISTICA, EDILIZIA E PER REGOLARIZZAZIONE DOCUMENTI GARE)	516,00	competenza cassa	12.000,00	1.000,00 981,00	1.000,00	1.000,00
<b>Totale CATEGORIA 3 - Entrate da Imprese derivanti dall'attività di controllo e repressione delle irregolarità e degli illeciti</b>					<b>516,00</b>	<b>competenza cassa</b>	<b>12.000,00</b>	<b>1.000,00 981,00</b>	<b>1.000,00</b>	<b>1.000,00</b>
<b>Totale TIPOLOGIA 200 - Proventi derivanti dall'attività di controllo e repressione delle irregolarità e degli illeciti</b>					<b>4.516,00</b>	<b>competenza cassa</b>	<b>58.000,00</b>	<b>2.000,00 1.813,52</b>	<b>2.000,00</b>	<b>2.000,00</b>
<b>TIPOLOGIA 500: Rimborsi e altre entrate correnti</b>										
<b>CATEGORIA 1: Indennizzi di assicurazione</b>										
3	500	1	157100	ENTRATE DA RIMBORSI ASSICURATIVI	0,00	competenza cassa	15.000,00	112.000,00 10.000,00	10.000,00	10.000,00
<b>Totale CATEGORIA 1 - Indennizzi di assicurazione</b>					<b>0,00</b>	<b>competenza cassa</b>	<b>15.000,00</b>	<b>112.000,00 10.000,00</b>	<b>10.000,00</b>	<b>10.000,00</b>
<b>CATEGORIA 99: Altre entrate correnti n.a.c.</b>										
3	500	99	150630	ENTRATE DERIVANTI DA IMPIANTI FOTOVOLTAICI - CONTRIBUTI PER INCENTIVI E SCAMBIO SUL POSTO (ENTRATA RILEVANTE AI FINI IVA)	0,00	competenza cassa	0,00	35.000,00 29.235,26	35.000,00	35.000,00
3	500	99	150640	ENTRATE DERIVANTI DA IMPIANTI FOTOVOLTAICI DA RIVERSARE A TERZI (ENTRATA 150640 FINALIZZATA A SPESA 24580)	2.819,62	competenza cassa	20.000,00	20.000,00 18.818,45	20.000,00	20.000,00
3	500	99	157210	ENTRATE PER RECUPERO SPESE CONCERNENTI LOCALI ED UNITA' IMMOBILIARI IN USO A TERZI (VIS NOVA ATLETICA, INTERNATIONAL CLUB, IL MOSAICO, SOLARIS, ECC.)	12.184,30	competenza cassa	8.800,00	8.800,00 9.820,54	8.800,00	8.800,00
3	500	99	158780	ENTRATE DA RECUPERI DI SPESE ANTICIPATE PER CIRCOLO TENNIS E VIS NOVA CALCIO PER STAGIONI TERMICHE 2013/2014 E 2014/2015	0,00	competenza cassa	0,00	21.000,00 0,00	0,00	0,00
3	500	99	158800	ENTRATE DA RECUPERO SPESE ANTICIPATE PER UTENZE E RISCALDAMENTO DEL BAR VILLA SARTIRANA (ENTRATA	1.833,54	competenza cassa	10.000,00	15.000,00 11.262,26	15.000,00	15.000,00

**RESPONS. SERV. DIRIGENTE PIANIFICAZIONE E GESTIONE DEL TERRITORIO (segue)**

TITOLO	TIPOLOGIA	CATEGORIA	CODICE CAPITOLO	DENOMINAZIONE	RESIDUI PRESUNTI AL TERMINE DELL'ESERCIZIO PRECEDENTE QUELLO CUI SI RIFERISCE IL BILANCIO	PREVISIONI DEFINITIVE DELL'ANNO PRECEDENTE QUELLO CUI SI RIFERISCE IL BILANCIO	PREVISIONI DEL BILANCIO PLURIENNALE			
							Previsioni dell'anno cui si riferisce il bilancio	Previsioni dell'anno 2018	Previsioni dell'anno 2019	
				158800 FINALIZZATA A SPESE 46850 E 49860)						
3	500	99	158840	ENTRATE DA RECUPERO SPESE IN CAPO AL CENTRO ANZIANI PER RISCALDAMENTO (ENTRATA 158840 FINALIZZATA A SPESA 72660)	934,69	competenza cassa	6.000,00	11.000,00 6.349,23	11.000,00	11.000,00
3	500	99	158850	ENTRATE DA RECUPERO SPESE PER UTENZE, AFFITTO E SPESE CONDOMINIALI DI LOCALI DESTINATI AD UFFICI POSTALI (ENTRATA 158850 FINALIZZATA A SPESE 15220 E 15230)	3.832,74	competenza cassa	20.000,00	20.000,00 12.367,49	20.000,00	20.000,00
3	500	99	158860	ENTRATE DA RECUPERO SPESE PER RISCALDAMENTO ANTICIPATE PER IL CIRCOLO TENNIS (ENTRATA 158860 FINALIZZATA A SPESE 51990 E 51980)	29.096,86	competenza cassa	66.900,00	90.000,00 70.949,41	90.000,00	90.000,00
3	500	99	158900	ENTRATE PER RECUPERO DI SPESE ANTICIPATE PER GLI ALLOGGI DI VIA CONCILIAZIONE, MATELLA, CASCINA COSTA, FABBRICONE, LARGO EUROPA (ENTRATA 158900 FINALIZZATA A SPESE 58300, 58350 E 58760)	120.950,15	competenza cassa	95.000,00	95.000,00 57.618,52	95.000,00	95.000,00
3	500	99	158910	RECUPERO SPESE PER UTENZE ALLOGGI CASCINA COSTA (S 5831)	4.348,48	competenza cassa	0,00	0,00 2.000,00	0,00	0,00
3	500	99	158920	RECUPERO SPESE PER UTENZE ALLOGGI FABBRICONE, RIMEMBRANZE, MINIALLOGGI (S 5832)	6.576,39	competenza cassa	0,00	0,00 3.025,14	0,00	0,00
3	500	99	158940	RECUPERO SPESE PER UTENZE VIA UDINE (S 5834)	733,11	competenza cassa	0,00	0,00 337,23	0,00	0,00
3	500	99	158950	RECUPERO SPESE PER UTENZE ALLOGGI VIA MATELLA (S 5835)	28.679,62	competenza cassa	0,00	0,00 13.486,99	0,00	0,00
<b>Totale CATEGORIA 99 - Altre entrate correnti n.a.c.</b>					<b>211.989,50</b>	<b>competenza cassa</b>	<b>226.700,00</b>	<b>315.800,00 235.270,52</b>	<b>294.800,00</b>	<b>294.800,00</b>
<b>Totale TIPOLOGIA 500 - Rimborsi e altre entrate correnti</b>					<b>211.989,50</b>	<b>competenza cassa</b>	<b>241.700,00</b>	<b>427.800,00 245.270,52</b>	<b>304.800,00</b>	<b>304.800,00</b>
<b>Totale TITOLO 3 - Entrate extratributarie</b>					<b>526.579,96</b>	<b>competenza cassa</b>	<b>765.700,00</b>	<b>845.300,00 651.868,40</b>	<b>722.300,00</b>	<b>722.300,00</b>
<b>TITOLO 4:</b>				<b>Entrate in conto capitale</b>						
<b>TIPOLOGIA 200:</b>				<b>Contributi agli investimenti</b>						
<b>CATEGORIA 1:</b>				<b>Contributi agli investimenti da amministrazioni pubbliche</b>						
4	200	1	162930	ENTRATE IN CONTO CAPITALE DA REGIONE-ALER PER SISTEMAZIONE IMMOBILI CONFISCATI ALLA CRIMINALITA' ORGANIZZATA (ENTRATA 162930 FINALIZZATA A SPESA 103980)	175.210,09	competenza cassa	120.000,00	0,00 175.210,09	0,00	0,00
4	200	1	163150	ENTRATE IN CONTO CAPITALE DA REGIONE PER MANUTENZIONE STRAORDINARIA PRESSO SCUOLA ELEMENTARE SAN FILIPPO NERI IN BIRONE (ENTRATA 163150 FINALIZZATA A SPESA 93810)	0,00	competenza cassa	198.795,00	198.795,00 198.795,00	0,00	0,00

**RESPONS. SERV. DIRIGENTE PIANIFICAZIONE E GESTIONE DEL TERRITORIO (segue)**

TITOLO	TIPOLOGIA	CATEGORIA	CODICE CAPITOLO	DENOMINAZIONE	RESIDUI PRESUNTI AL TERMINE DELL'ESERCIZIO PRECEDENTE QUELLO CUI SI RIFERISCE IL BILANCIO		PREVISIONI DEFINITIVE DELL'ANNO PRECEDENTE QUELLO CUI SI RIFERISCE IL BILANCIO	PREVISIONI DEL BILANCIO PLURIENNALE		
								Previsioni dell'anno cui si riferisce il bilancio	Previsioni dell'anno 2018	Previsioni dell'anno 2019
4	200	1	163190	ENTRATE IN CONTO CAPITALE DA REGIONE PER PROGETTO "GIUSSANO CITTA' DEL PEDONE" IN MATERIA DI SICUREZZA STRADALE (COFINANZIAMENTO 50%) (ENTRATA 163190 FINALIZZATA A SPESA 99470 E 99460)	0,00	competenza cassa	70.000,00	70.000,00 70.000,00	0,00	0,00
4	200	1	163300	ENTRATE IN CONTO CAPITALE DA REGIONE LOMBARDIA PER MANUTENZIONI STRAORDINARIE SU CASCINA COSTA E FABBRICONE (ENTRATA 163300 FINALIZZATA NEL 2017 A SPESA 103910 104280 104290)	0,00	competenza cassa	0,00	175.000,00 175.000,00	0,00	0,00
<b>Totale CATEGORIA 1 - Contributi agli investimenti da amministrazioni pubbliche</b>					<b>175.210,09</b>	<b>competenza cassa</b>	<b>388.795,00</b>	<b>443.795,00 619.005,09</b>	<b>0,00</b>	<b>0,00</b>
<b>CATEGORIA 3: Contributi agli investimenti da Imprese</b>										
4	200	3	167560	ENTRATE IN CONTO CAPITALE DA TERZI PER FINANZIAMENTO DI INCARICHI PROFESSIONALI PER LA REALIZZAZIONE DI INVESTIMENTI (ENTRATA 167560 FINALIZZATA A SPESA 100290)	888,16	competenza cassa	20.000,00	20.000,00 9.301,37	20.000,00	20.000,00
<b>Totale CATEGORIA 3 - Contributi agli investimenti da Imprese</b>					<b>888,16</b>	<b>competenza cassa</b>	<b>20.000,00</b>	<b>20.000,00 9.301,37</b>	<b>20.000,00</b>	<b>20.000,00</b>
<b>Totale TIPOLOGIA 200 - Contributi agli investimenti</b>					<b>176.098,25</b>	<b>competenza cassa</b>	<b>408.795,00</b>	<b>463.795,00 628.306,46</b>	<b>20.000,00</b>	<b>20.000,00</b>
<b>TIPOLOGIA 400: Entrate da alienazione di beni materiali e immateriali</b>										
<b>CATEGORIA 1: Alienazione di beni materiali</b>										
4	400	1	159400	ENTRATE DA ALIENAZIONI PATRIMONIALI DI MEZZI DI TRASPORTO	0,00	competenza cassa	1.800,00	12.000,00 12.000,00	0,00	0,00
4	400	1	160400	ENTRATE IN CONTO CAPITALE DA CONCESSIONI PER COSTRUZIONI SU AREE CIMITERIALI	0,00	competenza cassa	0,00	10.000,00 10.000,00	10.000,00	10.000,00
4	400	1	160860	ENTRATE DA ALIENAZIONE DI FABBRICATI	0,00	competenza cassa	169.000,00	169.000,00 169.000,00	0,00	0,00
<b>Totale CATEGORIA 1 - Alienazione di beni materiali</b>					<b>0,00</b>	<b>competenza cassa</b>	<b>170.800,00</b>	<b>191.000,00 191.000,00</b>	<b>10.000,00</b>	<b>10.000,00</b>
<b>CATEGORIA 2: Cessione di Terreni e di beni materiali non prodotti</b>										
4	400	2	160000	ENTRATE DA RISCATTO DI DIRITTI DI SUPERFICIE A SEGUITO DI ALIENAZIONI DI AREE DESTINATE A PIANI DI EDILIZIA ECONOMICA POPOLARE	0,00	competenza cassa	25.000,00	37.000,00 37.000,00	50.000,00	50.000,00
4	400	2	160800	ENTRATA DA ALIENAZIONE DI AREE DI PROPRIETA' COMUNALE	0,00	competenza cassa	0,00	13.000,00 13.000,00	0,00	0,00
4	400	2	160820	ENTRATE DA ALIENAZIONE AREA PA14 - VIA CADUTI SUL LAVORO	0,00	competenza cassa	184.000,00	184.000,00 184.000,00	0,00	0,00
<b>Totale CATEGORIA 2 - Cessione di Terreni e di beni materiali non prodotti</b>					<b>0,00</b>	<b>competenza cassa</b>	<b>209.000,00</b>	<b>234.000,00 234.000,00</b>	<b>50.000,00</b>	<b>50.000,00</b>

**RESPONS. SERV. DIRIGENTE PIANIFICAZIONE E GESTIONE DEL TERRITORIO (segue)**

TITOLO	TIPOLOGIA	CATEGORIA	CODICE CAPITOLO	DENOMINAZIONE	RESIDUI PRESUNTI AL TERMINE DELL'ESERCIZIO PRECEDENTE QUELLO CUI SI RIFERISCE IL BILANCIO		PREVISIONI DEFINITIVE DELL'ANNO PRECEDENTE QUELLO CUI SI RIFERISCE IL BILANCIO	PREVISIONI DEL BILANCIO PLURIENNALE		
								Previsioni dell'anno cui si riferisce il bilancio	Previsioni dell'anno 2018	Previsioni dell'anno 2019
<b>Totale TIPOLOGIA 400 - Entrate da alienazione di beni materiali e immateriali</b>					<b>0,00</b>	<b>competenza cassa</b>	<b>379.800,00</b>	<b>425.000,00 425.000,00</b>	<b>60.000,00</b>	<b>60.000,00</b>
<b>TIPOLOGIA 500:</b>										
<b>CATEGORIA 1:</b>										
<b>Altre entrate in conto capitale</b>										
<b>Permessi da costruire</b>										
4	500	1	166000	ENTRATE IN CONTO CAPITALE DA PRIVATI PER ONERI DI URBANIZZAZIONE PRIMARIA, SECONDARIA, CONTRIBUTO COSTO COSTRUZIONI EDILIZIE E DA MONETIZZAZIONE AREE	38.604,76	competenza cassa	910.600,00	2.129.014,00 2.047.400,77	2.051.600,00	1.546.600,00
4	500	1	167100	ENTRATE DA FONDO AREE VERDI COMUNE (ENTRATA 167100 FINALIZZATA A SPESA 106830)	492,80	competenza cassa	20.000,00	30.000,00 29.899,48	30.000,00	30.000,00
<b>Totale CATEGORIA 1 - Permessi da costruire</b>					<b>39.097,56</b>	<b>competenza cassa</b>	<b>930.600,00</b>	<b>2.159.014,00 2.077.300,25</b>	<b>2.081.600,00</b>	<b>1.576.600,00</b>
<b>CATEGORIA 4:</b>										
<b>Altre Entrate in conto capitale n.a.c.</b>										
4	500	4	161000	ENTRATE IN CONTO CAPITALE DA CONTRIBUTO DI MIGLIORIA X VENDITA IMMOBILI SUCCESSIVAMENTE ALLA PRIMA ASSEGNAZIONE	0,00	competenza cassa	35.000,00	40.000,00 36.661,70	50.000,00	50.000,00
4	500	4	167640	ENTRATE DA MONETIZZAZIONE AREE	0,00	competenza cassa	0,00	10.000,00 10.000,00	0,00	0,00
<b>Totale CATEGORIA 4 - Altre Entrate in conto capitale n.a.c.</b>					<b>0,00</b>	<b>competenza cassa</b>	<b>35.000,00</b>	<b>50.000,00 46.661,70</b>	<b>50.000,00</b>	<b>50.000,00</b>
<b>Totale TIPOLOGIA 500 - Altre entrate in conto capitale</b>					<b>39.097,56</b>	<b>competenza cassa</b>	<b>965.600,00</b>	<b>2.209.014,00 2.123.961,95</b>	<b>2.131.600,00</b>	<b>1.626.600,00</b>
<b>Totale TITOLO 4 - Entrate in conto capitale</b>					<b>215.195,81</b>	<b>competenza cassa</b>	<b>1.754.195,00</b>	<b>3.097.809,00 3.177.268,41</b>	<b>2.211.600,00</b>	<b>1.706.600,00</b>
<b>TITOLO 9:</b>										
<b>TIPOLOGIA 200:</b>										
<b>CATEGORIA 1:</b>										
<b>Entrate per conto di terzi e partite di giro</b>										
<b>Entrate per conto terzi</b>										
<b>Rimborsi per acquisto di beni e servizi per conto terzi</b>										
9	200	1	179260	RECUPERO SPESE PER UTENZE ALLOGGI COM.LI CASCINA COSTA	12,93	competenza cassa	0,00	0,00 12,93	0,00	0,00
<b>Totale CATEGORIA 1 - Rimborsi per acquisto di beni e servizi per conto terzi</b>					<b>12,93</b>	<b>competenza cassa</b>	<b>0,00</b>	<b>0,00 12,93</b>	<b>0,00</b>	<b>0,00</b>
<b>CATEGORIA 4:</b>										
<b>Depositi di/presso terzi</b>										
9	200	4	179000	DEPOSITI CAUZIONALI (ENTRATA 179000 FINALIZZATA A SPESA 131400)	2.331,00	competenza cassa	25.000,00	25.000,00 27.331,00	25.000,00	25.000,00
<b>Totale CATEGORIA 4 - Depositi di/presso terzi</b>					<b>2.331,00</b>	<b>competenza cassa</b>	<b>25.000,00</b>	<b>25.000,00 27.331,00</b>	<b>25.000,00</b>	<b>25.000,00</b>
<b>Totale TIPOLOGIA 200 - Entrate per conto terzi</b>					<b>2.343,93</b>	<b>competenza cassa</b>	<b>25.000,00</b>	<b>25.000,00 27.343,93</b>	<b>25.000,00</b>	<b>25.000,00</b>

**RESPONS. SERV. DIRIGENTE PIANIFICAZIONE E GESTIONE DEL TERRITORIO (segue)**

TITOLO	TIPOLOGIA	CATEGORIA	CODICE CAPITOLO	DENOMINAZIONE	RESIDUI PRESUNTI AL TERMINE DELL'ESERCIZIO PRECEDENTE QUELLO CUI SI RIFERISCE IL BILANCIO	PREVISIONI DEFINITIVE DELL'ANNO PRECEDENTE QUELLO CUI SI RIFERISCE IL BILANCIO	PREVISIONI DEL BILANCIO PLURIENNALE			
							Previsioni dell'anno cui si riferisce il bilancio	Previsioni dell'anno 2018	Previsioni dell'anno 2019	
<b>Totale TITOLO 9 - Entrate per conto di terzi e partite di giro</b>					<b>2.343,93</b>	<b>competenza cassa</b>	<b>25.000,00</b>	<b>25.000,00 27.343,93</b>	<b>25.000,00</b>	<b>25.000,00</b>
<b>Totale RESPONS. DIRIGENTE PIANIFICAZIONE E GESTIONE DEL TERRITORIO</b>					<b>744.119,70</b>	<b>competenza cassa</b>	<b>2.544.895,00</b>	<b>3.968.109,00 3.856.480,74</b>	<b>2.958.900,00</b>	<b>2.453.900,00</b>

**RESPONS. SERV. DIRIGENTE PIANIFICAZIONE E GESTIONE DEL TERRITORIO**

MISSIONE	PROGRAMMA	TITOLO	MACROAGGR.	CODICE CAPITOLO	DENOMINAZIONE	RESIDUI PRESUNTI AL TERMINE DELL'ESERCIZIO PRECEDENTE QUELLO CUI SI RIFERISCE IL BILANCIO	PREVISIONI DEFINITIVE DELL'ANNO PRECEDENTE QUELLO CUI SI RIFERISCE IL BILANCIO	PREVISIONI DEL BILANCIO PLURIENNALE			
								Previsioni dell'anno cui si riferisce il bilancio	Previsioni dell'anno 2018	Previsioni dell'anno 2019	
<b>MISSIONE 1:</b>					<i>Servizi istituzionali, generali e di gestione</i>						
<b>PROGRAMMA 5:</b>					<i>Gestione dei beni demaniali e patrimoniali</i>						
<b>TITOLO 1:</b>					<i>Spese correnti</i>						
<b>MACROAGGREGATO 3:</b>					<i>Acquisto di beni e servizi</i>						
1	5	1	3	014800	SPESE PER MANUTENZIONE OROLOGI PUBBLICI - ACQUISTO DI BENI E SERVIZI	0,00	competenza di cui già imp. di cui F.P.V. cassa	300,00 0,00 0,00 300,00	300,00 0,00 0,00 300,00	300,00 0,00 0,00 300,00	300,00 0,00 0,00 300,00
1	5	1	3	015000	SPESE PER MANUTENZIONE ORDINARIA IMMOBILI (MUNICIPIO, MAGAZZINO, CASERMA ECC.)- ACQUISTO DI BENI E SERVIZI	1.053,84	competenza di cui già imp. di cui F.P.V. cassa	0,00 0,00 0,00 1.053,84	0,00 0,00 0,00 1.053,84	0,00 0,00 0,00 1.053,84	0,00 0,00 0,00 1.053,84
1	5	1	3	015040	SPESE PER VIGILANZA NOTTURNA DEGLI STABILI DI PROPRIETA' COMUNALE	1.784,65	competenza di cui già imp. di cui F.P.V. cassa	8.000,00 1.757,00 0,00 8.784,65	7.000,00 1.757,00 0,00 8.784,65	7.000,00 0,00 0,00 7.000,00	7.000,00 0,00 0,00 7.000,00
1	5	1	3	015220	SPESE PER UTENZE E GESTIONI CONDOMINIALI PER UFFICI POSTALI DA RECUPERARE- ACQUISTO DI BENI E SERVIZI (SPESA 15220 FINALIZZATA AD ENTRATA 158850 CON SPESA 15230)	215,21	competenza di cui già imp. di cui F.P.V. cassa	7.000,00 423,33 0,00 7.215,21	7.000,00 423,33 0,00 7.215,21	7.000,00 0,00 0,00 7.000,00	7.000,00 0,00 0,00 7.000,00
1	5	1	3	015230	SPESE PER CANONI DI LOCAZIONE PER UFFICI POSTALI DA RECUPERARE (SPESA 15230 FINALIZZATA AD ENTRATA 158850 CON SPESA 15220)	0,00	competenza di cui già imp. di cui F.P.V. cassa	13.000,00 0,00 0,00 13.000,00	13.000,00 0,00 0,00 13.000,00	13.000,00 0,00 0,00 13.000,00	13.000,00 0,00 0,00 13.000,00
<b>Totale MACROAGGREGATO 3 - Acquisto di beni e servizi</b>						<b>3.053,70</b>	<b>competenza di cui già di cui F.P.V. cassa</b>	<b>28.300,00 2.180,33 0,00 30.353,70</b>	<b>27.300,00 2.180,33 0,00 30.353,70</b>	<b>27.300,00 0,00 0,00 27.300,00</b>	<b>27.300,00 0,00 0,00 27.300,00</b>
<b>MACROAGGREGATO 10:</b>					<i>Altre spese correnti</i>						
1	5	1	10	015200	SPESE ASSICURAZIONE INCENDIO FURTO	0,00	competenza di cui già imp. di cui F.P.V. cassa	27.600,00 0,00 0,00 28.000,00	28.000,00 0,00 0,00 28.000,00	28.000,00 0,00 0,00 28.000,00	28.000,00 0,00 0,00 28.000,00
<b>Totale MACROAGGREGATO 10 - Altre spese correnti</b>						<b>0,00</b>	<b>competenza di cui già di cui F.P.V. cassa</b>	<b>27.600,00 0,00 0,00 28.000,00</b>	<b>28.000,00 0,00 0,00 28.000,00</b>	<b>28.000,00 0,00 0,00 28.000,00</b>	<b>28.000,00 0,00 0,00 28.000,00</b>
<b>Totale TITOLO 1 - Spese correnti</b>						<b>3.053,70</b>	<b>competenza di cui già di cui F.P.V. cassa</b>	<b>55.900,00 2.180,33 0,00 58.353,70</b>	<b>55.300,00 2.180,33 0,00 58.353,70</b>	<b>55.300,00 0,00 0,00 55.300,00</b>	<b>55.300,00 0,00 0,00 55.300,00</b>
<b>TITOLO 2:</b>					<i>Spese in conto capitale</i>						



**RESPONS. SERV. DIRIGENTE PIANIFICAZIONE E GESTIONE DEL TERRITORIO (segue)**

MISSIONE	PROGRAMMA	TITOLO	MACROAGGR.	CODICE CAPITOLE	DENOMINAZIONE	RESIDUI PRESUNTI AL TERMINE DELL'ESERCIZIO PRECEDENTE QUELLO CUI SI RIFERISCE IL BILANCIO		PREVISIONI DEFINITIVE DELL'ANNO PRECEDENTE QUELLO CUI SI RIFERISCE IL BILANCIO	PREVISIONI DEL BILANCIO PLURIENNALE			
									Previsioni dell'anno cui si riferisce il bilancio	Previsioni dell'anno 2018	Previsioni dell'anno 2019	
<b>MACROAGGREGATO 2:</b>					<b>Investimenti fissi lordi</b>							
1	5	2	2	090832	SPESE PER MANUTENZIONE STRAORDINARIA BENI PATRIMONIALI DIVERSI (FINANZIATO NEL 2016 DA FPV DA RISORSE COMUNALI (1.952.58 €))	1.126,56	competenza di cui già imp. di cui F.P.V. cassa	1.952,58	0,00 0,00 0,00 1.126,56	0,00 0,00 0,00 0,00	0,00 0,00 0,00 0,00	
1	5	2	2	090842	SPESE PER MANUTENZIONE STRAORDINARIA STABILI COMUNALI (FINANZIATO NEL 2016 DA FPV DA RISORSE COMUNALI (30.000 €))	0,00	competenza di cui già imp. di cui F.P.V. cassa	30.000,00	0,00 0,00 0,00 0,00	0,00 0,00 0,00 0,00	0,00 0,00 0,00 0,00	
1	5	2	2	090880	SPESE PER MANUTENZIONE STRAORDINARIA IMPIANTI DI RISCALDAMENTO	0,00	competenza di cui già imp. di cui F.P.V. cassa	91.000,00	91.000,00 0,00 0,00 91.000,00	91.000,00 0,00 0,00 0,00	91.000,00 0,00 0,00 0,00	
1	5	2	2	090882	SPESE PER MANUTENZIONE STRAORDINARIA GESTIONE CALORE- (FINANZIATA NEL 2015 DA FPV DA RISORSE COMUNALI)	18.455,54	competenza di cui già imp. di cui F.P.V. cassa	0,00	0,00 0,00 0,00 18.455,54	0,00 0,00 0,00 0,00	0,00 0,00 0,00 0,00	
<b>Totale MACROAGGREGATO 2 - Investimenti fissi lordi</b>						<b>19.582,10</b>	<b>competenza di cui già di cui F.P.V. cassa</b>	<b>122.952,58</b>	<b>91.000,00</b> <b>0,00</b> <b>0,00</b> <b>110.582,10</b>	<b>91.000,00</b> <b>0,00</b> <b>0,00</b> <b>0,00</b>	<b>91.000,00</b> <b>0,00</b> <b>0,00</b> <b>0,00</b>	
<b>Totale TITOLO 2 - Spese in conto capitale</b>						<b>19.582,10</b>	<b>competenza di cui già di cui F.P.V. cassa</b>	<b>122.952,58</b>	<b>91.000,00</b> <b>0,00</b> <b>0,00</b> <b>110.582,10</b>	<b>91.000,00</b> <b>0,00</b> <b>0,00</b> <b>0,00</b>	<b>91.000,00</b> <b>0,00</b> <b>0,00</b> <b>0,00</b>	
<b>Totale PROGRAMMA 5 - Gestione dei beni demaniali e patrimoniali</b>						<b>22.635,80</b>	<b>competenza di cui già di cui F.P.V. cassa</b>	<b>178.852,58</b>	<b>146.300,00</b> <b>2.180,33</b> <b>0,00</b> <b>168.935,80</b>	<b>146.300,00</b> <b>0,00</b> <b>0,00</b> <b>0,00</b>	<b>146.300,00</b> <b>0,00</b> <b>0,00</b> <b>0,00</b>	
<b>PROGRAMMA 6:</b>					<b>Ufficio tecnico</b>							
<b>TITOLO 1:</b>					<b>Spese correnti</b>							
<b>MACROAGGREGATO 2:</b>					<b>Imposte e tasse a carico dell'ente</b>							
1	6	1	2	019310	SPESE PER TASSE DI CIRCOLAZIONE AUTOMEZZI NON DESTINATI A POLIZIA LOCALE E SERVIZI SOCIALI (BUDGET DL 78/2010)	28,79	competenza di cui già imp. di cui F.P.V. cassa	800,00	800,00 0,00 0,00 828,79	800,00 0,00 0,00 0,00	800,00 0,00 0,00 0,00	
<b>Totale MACROAGGREGATO 2 - Imposte e tasse a carico dell'ente</b>						<b>28,79</b>	<b>competenza di cui già di cui F.P.V. cassa</b>	<b>800,00</b>	<b>800,00</b> <b>0,00</b> <b>0,00</b> <b>828,79</b>	<b>800,00</b> <b>0,00</b> <b>0,00</b> <b>0,00</b>	<b>800,00</b> <b>0,00</b> <b>0,00</b> <b>0,00</b>	
<b>MACROAGGREGATO 3:</b>					<b>Acquisto di beni e servizi</b>							

**RESPONS. SERV. DIRIGENTE PIANIFICAZIONE E GESTIONE DEL TERRITORIO (segue)**

MISSIONE	PROGRAMMA	TITOLO	MACROAGGR.	CODICE CAPITOLO	DENOMINAZIONE	RESIDUI PRESUNTI AL TERMINE DELL'ESERCIZIO PRECEDENTE QUELLO CUI SI RIFERISCE IL BILANCIO		PREVISIONI DEFINITIVE DELL'ANNO PRECEDENTE QUELLO CUI SI RIFERISCE IL BILANCIO	PREVISIONI DEL BILANCIO PLURIENNALE		
									Previsioni dell'anno cui si riferisce il bilancio	Previsioni dell'anno 2018	Previsioni dell'anno 2019
1	6	1	3	017800	SPESE PER CARBURANTE PER PARCO AUTO COMUNALE NON DESTINATO A POLIZIA E SERVIZI SOCIALI (BUDGET DL 78/2010)- ACQUISTO DI BENI E SERVIZI	0,00	competenza	3.800,00	3.800,00	3.800,00	3.800,00
							di cui già imp.	0,00	0,00	0,00	0,00
							di cui F.P.V.	0,00	0,00	0,00	0,00
							cassa		3.800,00		
1	6	1	3	018000	SPESE PER VESTIARIO IN DOTAZIONE AL PERSONALE DELL'UFFICIO TECNICO- ACQUISTO DI BENI E SERVIZI	2.191,38	competenza	2.200,00	2.200,00	0,00	0,00
							di cui già imp.	0,00	0,00	0,00	0,00
							di cui F.P.V.	0,00	0,00	0,00	0,00
							cassa		4.391,38		
1	6	1	3	018200	SPESE PER ACQUISTO DI MATERIALE DI CONSUMO PER INTERVENTI SVOLTI DAL PERSONALE TECNICO - ACQUISTO DI BENI E SERVIZI	1.973,50	competenza	2.000,00	8.000,00	3.000,00	3.000,00
							di cui già imp.	0,00	0,00	0,00	0,00
							di cui F.P.V.	0,00	0,00	0,00	0,00
							cassa		9.973,50		
1	6	1	3	018300	SPESE PER MANUTENZIONE ORDINARIA IMMOBILI (MUNICIPIO, MAGAZZINO, CASERMA ECC.)- ACQUISTO DI BENI E SERVIZI	4.187,51	competenza	48.726,68	38.000,00	38.000,00	38.000,00
							di cui già imp.	0,00	0,00	3.917,87	0,00
							di cui F.P.V.	0,00	0,00	0,00	0,00
							cassa		42.187,51		
1	6	1	3	018302	SPESE PER MANUTENZIONE ORDINARIA IMMOBILI (MUNICIPIO, MAGAZZINO, CASERMA ECC.)- ACQUISTO DI BENI E SERVIZI (FINANZIATO DA FPV)	0,00	competenza	0,00	1.873,32	0,00	0,00
							di cui già imp.	0,00	1.873,32	0,00	0,00
							di cui F.P.V.	0,00	0,00	0,00	0,00
							cassa		1.873,32		
1	6	1	3	018350	SPESE PER MANUTENZIONE DI ATTREZZATURE IN DOTAZIONE AL MAGAZZINO COMUNALE	593,48	competenza	1.500,00	1.000,00	1.000,00	1.000,00
							di cui già imp.	0,00	0,00	0,00	0,00
							di cui F.P.V.	0,00	0,00	0,00	0,00
							cassa		1.593,48		
1	6	1	3	018600	SPESE PER MANUTENZIONE AUTOMEZZI DEL PARCO AUTO COMUNALE NON DESTINATI A POLIZIA LOCALE E SERVIZI SOCIALI (BUDGET DL 78/2010) - ACQUISTO DI BENI E SERVIZI	0,00	competenza	3.800,00	3.800,00	3.800,00	3.800,00
							di cui già imp.	0,00	0,00	0,00	0,00
							di cui F.P.V.	0,00	0,00	0,00	0,00
							cassa		3.800,00		
1	6	1	3	018610	SPESE PER MANUTENZIONE AUTOMEZZI FINANZIATE DA RIMBORSI DI COMPAGNIE ASSICURATIVE (SI VEDA ENTRATA 157100)	0,00	competenza	400,00	1.000,00	1.000,00	1.000,00
							di cui già imp.	0,00	0,00	0,00	0,00
							di cui F.P.V.	0,00	0,00	0,00	0,00
							cassa		1.000,00		
					<b>Totale MACROAGGREGATO 3 - Acquisto di beni e servizi</b>	<b>8.945,87</b>	<b>competenza</b>	<b>62.426,68</b>	<b>59.673,32</b>	<b>50.600,00</b>	<b>50.600,00</b>
							<b>di cui già</b>	<b>1.873,32</b>	<b>1.873,32</b>	<b>3.917,87</b>	<b>0,00</b>
							<b>di cui F.P.V.</b>	<b>0,00</b>	<b>0,00</b>	<b>0,00</b>	<b>0,00</b>
							<b>cassa</b>		<b>68.619,19</b>		
<b>MACROAGGREGATO 10:</b>					<b>Altre spese correnti</b>						
1	6	1	10	018304	SPESE PER MANUTENZIONE ORDINARIA IMMOBILI (MUNICIPIO, MAGAZZINO, CASERMA ECC.)- ACQUISTO DI BENI E SERVIZI (FPV)	0,00	competenza	1.873,32	0,00	0,00	0,00
							di cui già imp.	0,00	0,00	0,00	0,00
							di cui F.P.V.	1.873,32	0,00	0,00	0,00
							cassa		0,00		

**RESPONS. SERV. DIRIGENTE PIANIFICAZIONE E GESTIONE DEL TERRITORIO (segue)**

MISSIONE	PROGRAMMA	TITOLO	MACROAGGR.	CODICE CAPITOLO	DENOMINAZIONE	RESIDUI PRESUNTI AL TERMINE DELL'ESERCIZIO PRECEDENTE QUELLO CUI SI RIFERISCE IL BILANCIO		PREVISIONI DEFINITIVE DELL'ANNO PRECEDENTE QUELLO CUI SI RIFERISCE IL BILANCIO	PREVISIONI DEL BILANCIO PLURIENNALE		
									Previsioni dell'anno cui si riferisce il bilancio	Previsioni dell'anno 2018	Previsioni dell'anno 2019
1	6	1	10	019200	SPESE PER ASSICURAZIONE AUTOMEZZI DEL PARCO AUTO COMUNALE NON DESTINATO A POLIZIA LOCALE E SERVIZI SOCIALI (BUDGET DL 78/2010)	0,00	competenza di cui già imp. di cui F.P.V. cassa	4.700,00 0,00 0,00	3.800,00 0,00 0,00	3.800,00 0,00 0,00	3.800,00 0,00 0,00
<b>Totale MACROAGGREGATO 10 - Altre spese correnti</b>						<b>0,00</b>	<b>competenza di cui già di cui F.P.V. cassa</b>	<b>6.573,32</b> <b>0,00</b> <b>1.873,32</b>	<b>3.800,00</b> <b>0,00</b> <b>0,00</b>	<b>3.800,00</b> <b>0,00</b> <b>0,00</b>	<b>3.800,00</b> <b>0,00</b> <b>0,00</b>
<b>Totale TITOLO 1 - Spese correnti</b>						<b>8.974,66</b>	<b>competenza di cui già di cui F.P.V. cassa</b>	<b>69.800,00</b> <b>1.873,32</b> <b>1.873,32</b>	<b>64.273,32</b> <b>1.873,32</b> <b>0,00</b>	<b>55.200,00</b> <b>3.917,87</b> <b>0,00</b>	<b>55.200,00</b> <b>0,00</b> <b>0,00</b>
<b>TITOLO 2:</b>					<b>Spese in conto capitale</b>						
<b>MACROAGGREGATO 2:</b>					<b>Investimenti fissi lordi</b>						
1	6	2	2	091240	SPESE PER MANUTENZIONE STRAORDINARIA SU STABILI COMUNALI ADIBITI A MUNICIPIO, MAGAZZINO, CASERMA CARABINIERI ECC.	639,22	competenza di cui già imp. di cui F.P.V. cassa	16.526,00 0,00 0,00	42.000,00 0,00 0,00	42.000,00 0,00 0,00	42.000,00 0,00 0,00
1	6	2	2	091242	SPESE PER MANUTENZIONE STRAORDINARIA SU STABILI COMUNALI ADIBITI A MUNICIPIO, MAGAZZINO, CASERMA CARABINIERI ECC. - FINANZIATO DA FPV	0,00	competenza di cui già imp. di cui F.P.V. cassa	0,00 0,00 0,00	25.474,00 25.474,00 0,00	0,00 0,00 0,00	0,00 0,00 0,00
1	6	2	2	091250	SPESE PER ACQUISTO DI ARREDI PER UFFICI COMUNALI (FINANZIATO NEL 2016 DA ONERI DI URBANIZZAZIONE)	0,00	competenza di cui già imp. di cui F.P.V. cassa	2.400,00 0,00 0,00	0,00 0,00 0,00	0,00 0,00 0,00	0,00 0,00 0,00
1	6	2	2	091270	SPESE PER AUTOCARRO DA DESTINARE A MAGAZZINO COMUNALE	0,00	competenza di cui già imp. di cui F.P.V. cassa	0,00 0,00 0,00	40.000,00 0,00 0,00	0,00 0,00 0,00	0,00 0,00 0,00
<b>Totale MACROAGGREGATO 2 - Investimenti fissi lordi</b>						<b>639,22</b>	<b>competenza di cui già di cui F.P.V. cassa</b>	<b>18.926,00</b> <b>0,00</b> <b>0,00</b>	<b>107.474,00</b> <b>25.474,00</b> <b>0,00</b>	<b>42.000,00</b> <b>0,00</b> <b>0,00</b>	<b>42.000,00</b> <b>0,00</b> <b>0,00</b>
<b>MACROAGGREGATO 5:</b>					<b>Altre spese in conto capitale</b>						
1	6	2	5	091244	SPESE PER MANUTENZIONE STRAORDINARIA SU STABILI COMUNALI ADIBITI A MUNICIPIO, MAGAZZINO, CASERMA CARABINIERI ECC.(FINANZIATO NEL 2016 DA ONERI URBANIZZAZIONE ) - FPV	0,00	competenza di cui già imp. di cui F.P.V. cassa	25.474,00 0,00 25.474,00	0,00 0,00 0,00	0,00 0,00 0,00	0,00 0,00 0,00

**RESPONS. SERV. DIRIGENTE PIANIFICAZIONE E GESTIONE DEL TERRITORIO (segue)**

MISSIONE	PROGRAMMA	TITOLO	MACROAGGR.	CODICE CAPITOLO	DENOMINAZIONE	RESIDUI PRESUNTI AL TERMINE DELL'ESERCIZIO PRECEDENTE QUELLO CUI SI RIFERISCE IL BILANCIO	PREVISIONI DEFINITIVE DELL'ANNO PRECEDENTE QUELLO CUI SI RIFERISCE IL BILANCIO	PREVISIONI DEL BILANCIO PLURIENNALE			
								Previsioni dell'anno cui si riferisce il bilancio	Previsioni dell'anno 2018	Previsioni dell'anno 2019	
<b>Totale MACROAGGREGATO 5 - Altre spese in conto capitale</b>						<b>0,00</b>	<b>competenza di cui già di cui F.P.V. cassa</b>	<b>25.474,00 0,00 25.474,00 0,00</b>	<b>0,00 0,00 0,00 0,00</b>	<b>0,00 0,00 0,00 0,00</b>	<b>0,00 0,00 0,00 0,00</b>
<b>Totale TITOLO 2 - Spese in conto capitale</b>						<b>639,22</b>	<b>competenza di cui già di cui F.P.V. cassa</b>	<b>44.400,00 107.474,00 25.474,00 25.474,00</b>	<b>107.474,00 42.000,00 0,00 0,00</b>	<b>42.000,00 42.000,00</b>	<b>42.000,00 0,00 0,00 0,00</b>
<b>Totale PROGRAMMA 6 - Ufficio tecnico</b>						<b>9.613,88</b>	<b>competenza di cui già di cui F.P.V. cassa</b>	<b>114.200,00 171.747,32 27.347,32 27.347,32</b>	<b>171.747,32 97.200,00 3.917,87 0,00</b>	<b>97.200,00 97.200,00</b>	<b>0,00 0,00 0,00 0,00</b>
<b>PROGRAMMA 8:</b>					<b>Statistica e sistemi informativi</b>						
<b>TITOLO 1:</b>					<b>Spese correnti</b>						
<b>MACROAGGREGATO 3:</b>					<b>Acquisto di beni e servizi</b>						
1	8	1	3	023180	SPESE PER PRESTAZIONI PROFESSIONALI SPECIALISTICHE IN MATERIA DI INFORMATICA DI COMPETENZA DEL SERVIZIO URBANISTICA	0,00	competenza di cui già imp. di cui F.P.V. cassa	7.000,00 0,00 0,00 0,00	0,00 0,00 0,00 0,00	0,00 0,00 0,00 0,00	0,00 0,00 0,00 0,00
<b>Totale MACROAGGREGATO 3 - Acquisto di beni e servizi</b>						<b>0,00</b>	<b>competenza di cui già di cui F.P.V. cassa</b>	<b>7.000,00 0,00 0,00 0,00</b>	<b>0,00 0,00 0,00 0,00</b>	<b>0,00 0,00 0,00 0,00</b>	<b>0,00 0,00 0,00 0,00</b>
<b>Totale TITOLO 1 - Spese correnti</b>						<b>0,00</b>	<b>competenza di cui già di cui F.P.V. cassa</b>	<b>7.000,00 0,00 0,00 0,00</b>	<b>0,00 0,00 0,00 0,00</b>	<b>0,00 0,00 0,00 0,00</b>	<b>0,00 0,00 0,00 0,00</b>
<b>Totale PROGRAMMA 8 - Statistica e sistemi informativi</b>						<b>0,00</b>	<b>competenza di cui già di cui F.P.V. cassa</b>	<b>7.000,00 0,00 0,00 0,00</b>	<b>0,00 0,00 0,00 0,00</b>	<b>0,00 0,00 0,00 0,00</b>	<b>0,00 0,00 0,00 0,00</b>
<b>PROGRAMMA 11:</b>					<b>Altri servizi generali</b>						
<b>TITOLO 1:</b>					<b>Spese correnti</b>						
<b>MACROAGGREGATO 3:</b>					<b>Acquisto di beni e servizi</b>						
1	11	1	3	022500	SPESE PER SERVIZI AMMINISTRATIVI DI COMPETENZA DELL'UFFICIO TECNICO (COSTI GSE, REGISTRAZIONE CATASTO IMPIANTI TERMICI ECC.)	30,00	competenza di cui già imp. di cui F.P.V. cassa	5.000,00 8.500,00 0,00 0,00	8.500,00 0,00 0,00 8.530,00	6.500,00 0,00 0,00	6.500,00 0,00 0,00

**RESPONS. SERV. DIRIGENTE PIANIFICAZIONE E GESTIONE DEL TERRITORIO (segue)**

MISSIONE	PROGRAMMA	TITOLO	MACROAGGR.	CODICE CAPITOLO	DENOMINAZIONE	RESIDUI PRESUNTI AL TERMINE DELL'ESERCIZIO PRECEDENTE QUELLO CUI SI RIFERISCE IL BILANCIO		PREVISIONI DEFINITIVE DELL'ANNO PRECEDENTE QUELLO CUI SI RIFERISCE IL BILANCIO	PREVISIONI DEL BILANCIO PLURIENNALE		
									Previsioni dell'anno cui si riferisce il bilancio	Previsioni dell'anno 2018	Previsioni dell'anno 2019
1	11	1	3	022600	SPESE PER MANUTENZIONE IMPIANTI RISCALDAMENTO PRESSO MUNICIPIO E CASERMA CARABINIERI- ACQUISTO DI BENI E SERVIZI	0,00	competenza di cui già imp. di cui F.P.V. cassa	15.000,00  0,00	10.500,00 0,00 0,00 10.500,00	11.000,00 0,00 0,00	11.000,00 0,00 0,00
1	11	1	3	023600	SPESE PER RISCALDAMENTO MUNICIPIO - ACQUISTO DI BENI E SERVIZI	0,00	competenza di cui già imp. di cui F.P.V. cassa	38.500,00  0,00	38.500,00 0,00 0,00 38.500,00	48.500,00 0,00 0,00	48.500,00 0,00 0,00
1	11	1	3	023800	SPESE PER UTENZE (ACQUA, LUCE, GAS) DI IMMOBILI ADIBITI A SERVIZI VARI (MAGAZZINO, MUNICIPIO ECC.)	5.811,06	competenza di cui già imp. di cui F.P.V. cassa	63.500,00  0,00	75.600,00 19.933,33 0,00 81.411,06	70.600,00 0,00 0,00	70.600,00 0,00 0,00
1	11	1	3	024300	SPESE PER SERVIZI IN MATERIA DI SICUREZZA AI SENSI DEL D.LGS.81/2008 (RILASCIO DI CERTIFICAZIONI TECNICHE PER GLI STABILI COMUNALI)	100,00	competenza di cui già imp. di cui F.P.V. cassa	9.000,00  0,00	10.500,00 0,00 0,00 10.600,00	5.000,00 0,00 0,00	5.000,00 0,00 0,00
<b>Totale MACROAGGREGATO 3 - Acquisto di beni e servizi</b>						<b>5.941,06</b>	<b>competenza di cui già di cui F.P.V. cassa</b>	<b>131.000,00 0,00</b>	<b>143.600,00 19.933,33 0,00 149.541,06</b>	<b>141.600,00 0,00 0,00</b>	<b>141.600,00 0,00 0,00</b>
<b>MACROAGGREGATO 4: Trasferimenti correnti</b>											
1	11	1	4	024580	FONDO PER TRASFERIMENTI A TERZI DI INCENTIVI SU IMPIANTI FOTOVOLTAICI (SPESA 24580 FINALIZZATA AD ENTRATA 150640)	2.819,62	competenza di cui già imp. di cui F.P.V. cassa	20.000,00  0,00	20.000,00 0,00 0,00 22.819,62	20.000,00 0,00 0,00	20.000,00 0,00 0,00
<b>Totale MACROAGGREGATO 4 - Trasferimenti correnti</b>						<b>2.819,62</b>	<b>competenza di cui già di cui F.P.V. cassa</b>	<b>20.000,00 0,00</b>	<b>20.000,00 0,00 0,00 22.819,62</b>	<b>20.000,00 0,00 0,00</b>	<b>20.000,00 0,00 0,00</b>
<b>Totale TITOLO 1 - Spese correnti</b>						<b>8.760,68</b>	<b>competenza di cui già di cui F.P.V. cassa</b>	<b>151.000,00 0,00</b>	<b>163.600,00 19.933,33 0,00 172.360,68</b>	<b>161.600,00 0,00 0,00</b>	<b>161.600,00 0,00 0,00</b>
<b>Totale PROGRAMMA 11 - Altri servizi generali</b>						<b>8.760,68</b>	<b>competenza di cui già di cui F.P.V. cassa</b>	<b>151.000,00 0,00</b>	<b>163.600,00 19.933,33 0,00 172.360,68</b>	<b>161.600,00 0,00 0,00</b>	<b>161.600,00 0,00 0,00</b>
<b>Totale MISSIONE 1 - Servizi istituzionali, generali e di gestione</b>						<b>41.010,36</b>	<b>competenza di cui già di cui F.P.V. cassa</b>	<b>451.052,58 27.347,32</b>	<b>481.647,32 49.460,98 0,00 522.657,68</b>	<b>405.100,00 3.917,87 0,00</b>	<b>405.100,00 0,00 0,00</b>

**RESPONS. SERV. DIRIGENTE PIANIFICAZIONE E GESTIONE DEL TERRITORIO (segue)**

MISSIONE	PROGRAMMA	TITOLO	MACROAGGR.	CODICE CAPITOLO	DENOMINAZIONE	RESIDUI PRESUNTI AL TERMINE DELL'ESERCIZIO PRECEDENTE QUELLO CUI SI RIFERISCE IL BILANCIO		PREVISIONI DEFINITIVE DELL'ANNO PRECEDENTE QUELLO CUI SI RIFERISCE IL BILANCIO	PREVISIONI DEL BILANCIO PLURIENNALE		
									Previsioni dell'anno cui si riferisce il bilancio	Previsioni dell'anno 2018	Previsioni dell'anno 2019
<b>MISSIONE 3:</b>					<b>Ordine pubblico e sicurezza</b>						
<b>PROGRAMMA 1:</b>					<b>Polizia locale e amministrativa</b>						
<b>TITOLO 1:</b>					<b>Spese correnti</b>						
<b>MACROAGGREGATO 2:</b>					<b>Imposte e tasse a carico dell'ente</b>						
3	1	1	2	028510	SPESE PER TASSE CIRCOLAZIONE AUTOMEZZI - POLIZIA LOCALE	0,00	competenza di cui già imp. di cui F.P.V. cassa	1.000,00  0,00 800,00	800,00 0,00 0,00 800,00	800,00 0,00 0,00 800,00	800,00 0,00 0,00 800,00
<b>Totale MACROAGGREGATO 2 - Imposte e tasse a carico dell'ente</b>						<b>0,00</b>	<b>competenza di cui già di cui F.P.V. cassa</b>	<b>1.000,00 0,00 0,00 800,00</b>	<b>800,00 0,00 0,00 800,00</b>	<b>800,00 0,00 0,00 800,00</b>	<b>800,00 0,00 0,00 800,00</b>
<b>MACROAGGREGATO 3:</b>					<b>Acquisto di beni e servizi</b>						
3	1	1	3	027590	SPESE PER CARBURANTE AUTOMEZZI IN DOTAZIONE ALLA POLIZIA LOCALE - ACQUISTO DI BENI E SERVIZI	1.163,18	competenza di cui già imp. di cui F.P.V. cassa	13.000,00  0,00 11.163,18	10.000,00 0,00 0,00 11.163,18	10.000,00 0,00 0,00 10.000,00	10.000,00 0,00 0,00 10.000,00
<b>Totale MACROAGGREGATO 3 - Acquisto di beni e servizi</b>						<b>1.163,18</b>	<b>competenza di cui già di cui F.P.V. cassa</b>	<b>13.000,00 0,00 0,00 11.163,18</b>	<b>10.000,00 0,00 0,00 11.163,18</b>	<b>10.000,00 0,00 0,00 10.000,00</b>	<b>10.000,00 0,00 0,00 10.000,00</b>
<b>MACROAGGREGATO 10:</b>					<b>Altre spese correnti</b>						
3	1	1	10	028200	SPESE PER ASSICURAZIONE MEZZI DI TRASPORTO DELLA POLIZIA LOCALE	0,00	competenza di cui già imp. di cui F.P.V. cassa	4.000,00  0,00 3.700,00	3.700,00 0,00 0,00 3.700,00	3.700,00 0,00 0,00 3.700,00	3.700,00 0,00 0,00 3.700,00
<b>Totale MACROAGGREGATO 10 - Altre spese correnti</b>						<b>0,00</b>	<b>competenza di cui già di cui F.P.V. cassa</b>	<b>4.000,00 0,00 0,00 3.700,00</b>	<b>3.700,00 0,00 0,00 3.700,00</b>	<b>3.700,00 0,00 0,00 3.700,00</b>	<b>3.700,00 0,00 0,00 3.700,00</b>
<b>Totale TITOLO 1 - Spese correnti</b>						<b>1.163,18</b>	<b>competenza di cui già di cui F.P.V. cassa</b>	<b>18.000,00 0,00 0,00 15.663,18</b>	<b>14.500,00 0,00 0,00 15.663,18</b>	<b>14.500,00 0,00 0,00 14.500,00</b>	<b>14.500,00 0,00 0,00 14.500,00</b>
<b>Totale PROGRAMMA 1 - Polizia locale e amministrativa</b>						<b>1.163,18</b>	<b>competenza di cui già di cui F.P.V. cassa</b>	<b>18.000,00 0,00 0,00 15.663,18</b>	<b>14.500,00 0,00 0,00 15.663,18</b>	<b>14.500,00 0,00 0,00 14.500,00</b>	<b>14.500,00 0,00 0,00 14.500,00</b>

**RESPONS. SERV. DIRIGENTE PIANIFICAZIONE E GESTIONE DEL TERRITORIO (segue)**

MISSIONE	PROGRAMMA	TITOLO	MACROAGGR.	CODICE CAPITOLO	DENOMINAZIONE	RESIDUI PRESUNTI AL TERMINE DELL'ESERCIZIO PRECEDENTE QUELLO CUI SI RIFERISCE IL BILANCIO	PREVISIONI DEFINITIVE DELL'ANNO PRECEDENTE QUELLO CUI SI RIFERISCE IL BILANCIO	PREVISIONI DEL BILANCIO PLURIENNALE			
								Previsioni dell'anno cui si riferisce il bilancio	Previsioni dell'anno 2018	Previsioni dell'anno 2019	
<b>Totale MISSIONE 3 - Ordine pubblico e sicurezza</b>						<b>1.163,18</b>	<b>competenza di cui già di cui F.P.V. cassa</b>	<b>18.000,00</b>	<b>14.500,00 0,00 0,00 15.663,18</b>	<b>14.500,00 0,00 0,00</b>	<b>14.500,00 0,00 0,00</b>
<b>MISSIONE 4:</b>		<b>Istruzione e diritto allo studio</b>									
<b>PROGRAMMA 1:</b>		<b>Istruzione prescolastica</b>									
<b>TITOLO 1:</b>		<b>Spese correnti</b>									
<b>MACROAGGREGATO 3:</b>		<b>Acquisto di beni e servizi</b>									
4	1	1	3	030800	SPESE PER MANUTENZIONE ORDINARIA SCUOLA INFANZIA - ACQUISTO DI BENI E SERVIZI	8.889,86	competenza di cui già imp. di cui F.P.V. cassa	19.000,00 0,00 0,00 26.889,86	18.000,00 0,00 0,00 26.889,86	16.000,00 0,00 0,00 0,00	16.000,00 0,00 0,00 0,00
4	1	1	3	030810	SPESE PER MANUTENZIONE VERDE SCUOLA INFANZIA	0,00	competenza di cui già imp. di cui F.P.V. cassa	8.000,00 0,00 0,00 2.000,00	2.000,00 0,00 0,00 2.000,00	2.000,00 1.000,00 0,00 0,00	2.000,00 0,00 0,00 0,00
4	1	1	3	031000	SPESE PER RISCALDAMENTO SCUOLA INFANZIA - ACQUISTO DI BENI E SERVIZI	0,00	competenza di cui già imp. di cui F.P.V. cassa	25.500,00 0,00 0,00 23.000,00	23.000,00 22.355,53 0,00 23.000,00	30.000,00 0,00 0,00 0,00	30.000,00 0,00 0,00 0,00
4	1	1	3	031010	SPESE PER MANUTENZIONE IMPIANTI RISCALDAMENTO CALORE SCUOLA INFANZIA - ACQUISTO DI BENI E SERVIZI	0,00	competenza di cui già imp. di cui F.P.V. cassa	6.000,00 3.764,70 0,00 3.800,00	3.800,00 3.764,70 0,00 3.800,00	3.800,00 0,00 0,00 0,00	3.800,00 0,00 0,00 0,00
4	1	1	3	031200	SPESE PER UTENZE (ACQUA, ENERGIA ELETTRICA) SCUOLA INFANZIA - ACQUISTO DI BENI E SERVIZI	545,67	competenza di cui già imp. di cui F.P.V. cassa	10.500,00 2.108,33 0,00 17.545,67	17.000,00 2.108,33 0,00 17.545,67	7.000,00 0,00 0,00 0,00	7.000,00 0,00 0,00 0,00
<b>Totale MACROAGGREGATO 3 - Acquisto di beni e servizi</b>						<b>9.435,53</b>	<b>competenza di cui già di cui F.P.V. cassa</b>	<b>69.000,00</b>	<b>63.800,00 28.228,56 0,00 73.235,53</b>	<b>58.800,00 1.000,00 0,00</b>	<b>58.800,00 0,00 0,00</b>
<b>Totale TITOLO 1 - Spese correnti</b>						<b>9.435,53</b>	<b>competenza di cui già di cui F.P.V. cassa</b>	<b>69.000,00</b>	<b>63.800,00 28.228,56 0,00 73.235,53</b>	<b>58.800,00 1.000,00 0,00</b>	<b>58.800,00 0,00 0,00</b>
<b>TITOLO 2:</b>		<b>Spese in conto capitale</b>									
<b>MACROAGGREGATO 2:</b>		<b>Investimenti fissi lordi</b>									
4	1	2	2	093200	SPESE PER MANUTENZIONE STRAORDINARIA PRESSO SCUOLA MATERNA	0,00	competenza di cui già imp. di cui F.P.V. cassa	13.000,00 0,00 0,00 6.000,00	6.000,00 0,00 0,00 6.000,00	6.000,00 0,00 0,00 0,00	6.000,00 0,00 0,00 0,00

**RESPONS. SERV. DIRIGENTE PIANIFICAZIONE E GESTIONE DEL TERRITORIO (segue)**

MISSIONE	PROGRAMMA	TITOLO	MACROAGGR.	CODICE CAPITOLO	DENOMINAZIONE	RESIDUI PRESUNTI AL TERMINE DELL'ESERCIZIO PRECEDENTE QUELLO CUI SI RIFERISCE IL BILANCIO		PREVISIONI DEFINITIVE DELL'ANNO PRECEDENTE QUELLO CUI SI RIFERISCE IL BILANCIO	PREVISIONI DEL BILANCIO PLURIENNALE		
									Previsioni dell'anno cui si riferisce il bilancio	Previsioni dell'anno 2018	Previsioni dell'anno 2019
<b>Totale MACROAGGREGATO 2 - Investimenti fissi lordi</b>						<b>0,00</b>	<b>competenza</b>	<b>13.000,00</b>	<b>6.000,00</b>	<b>6.000,00</b>	<b>6.000,00</b>
							di cui già	0,00	0,00	0,00	0,00
							di cui F.P.V.	0,00	0,00	0,00	0,00
							cassa	6.000,00	6.000,00	6.000,00	6.000,00
<b>Totale TITOLO 2 - Spese in conto capitale</b>						<b>0,00</b>	<b>competenza</b>	<b>13.000,00</b>	<b>6.000,00</b>	<b>6.000,00</b>	<b>6.000,00</b>
							di cui già	0,00	0,00	0,00	0,00
							di cui F.P.V.	0,00	0,00	0,00	0,00
							cassa	6.000,00	6.000,00	6.000,00	6.000,00
<b>Totale PROGRAMMA 1 - Istruzione prescolastica</b>						<b>9.435,53</b>	<b>competenza</b>	<b>82.000,00</b>	<b>69.800,00</b>	<b>64.800,00</b>	<b>64.800,00</b>
							di cui già	28.228,56	1.000,00	0,00	0,00
							di cui F.P.V.	0,00	0,00	0,00	0,00
							cassa	79.235,53	79.235,53	79.235,53	79.235,53
<b>PROGRAMMA 2:</b>											
<b>TITOLO 1:</b>											
<b>MACROAGGREGATO 3:</b>											
<b>Altri ordini di istruzione non universitaria</b>											
<b>Spese correnti</b>											
<b>Acquisto di beni e servizi</b>											
4	2	1	3	035800	SPESE PER MANUTENZIONE ORDINARIA SCUOLA PRIMARIA - ACQUISTO DI BENI E SERVIZI	4.196,81	competenza	82.350,84	73.800,00	67.000,00	67.000,00
							di cui già imp.	0,00	0,00	2.430,40	0,00
							di cui F.P.V.	0,00	0,00	0,00	0,00
							cassa	77.996,81	77.996,81	77.996,81	77.996,81
4	2	1	3	035802	SPESE PER MANUTENZIONE ORDINARIA SCUOLA PRIMARIA (FINANZIATO DA FPV)	0,00	competenza	0,00	12.749,16	0,00	0,00
							di cui già imp.	0,00	12.749,16	0,00	0,00
							di cui F.P.V.	0,00	0,00	0,00	0,00
							cassa	12.749,16	12.749,16	12.749,16	12.749,16
4	2	1	3	035810	SPESE PER MANUTENZIONE VERDE SCUOLA PRIMARIA	0,00	competenza	16.500,00	11.000,00	11.000,00	11.000,00
							di cui già imp.	0,00	0,00	6.000,00	0,00
							di cui F.P.V.	0,00	0,00	0,00	0,00
							cassa	11.000,00	11.000,00	11.000,00	11.000,00
4	2	1	3	035820	SPESE PER MATERIALE DI CONSUMO DA DESTINARE AD INTERVENTI MANUTENTIVI PRESSO SCUOLE ELEMENTARI E MEDIE SVOLTI DA PERSONALE COMUNALE	1.686,16	competenza	8.000,00	0,00	0,00	0,00
							di cui già imp.	0,00	0,00	0,00	0,00
							di cui F.P.V.	0,00	0,00	0,00	0,00
							cassa	1.686,16	1.686,16	1.686,16	1.686,16
4	2	1	3	036000	SPESE PER RISCALDAMENTO SCUOLA PRIMARIA - ACQUISTO DI BENI E SERVIZI	0,00	competenza	152.500,00	150.000,00	159.000,00	159.000,00
							di cui già imp.	0,00	0,00	0,00	0,00
							di cui F.P.V.	0,00	0,00	0,00	0,00
							cassa	150.000,00	150.000,00	150.000,00	150.000,00
4	2	1	3	036010	SPESE PER MANUTENZIONE IMPIANTI DI RISCALDAMENTO SCUOLA PRIMARIA - ACQUISTO DI BENI E SERVIZI	0,00	competenza	24.000,00	16.400,00	16.400,00	16.400,00
							di cui già imp.	0,00	16.325,57	0,00	0,00
							di cui F.P.V.	0,00	0,00	0,00	0,00
							cassa	16.400,00	16.400,00	16.400,00	16.400,00



**RESPONS. SERV. DIRIGENTE PIANIFICAZIONE E GESTIONE DEL TERRITORIO (segue)**

MISSIONE	PROGRAMMA	TITOLO	MACROAGGR.	CODICE CAPITOLO	DENOMINAZIONE	RESIDUI PRESUNTI AL TERMINE DELL'ESERCIZIO PRECEDENTE QUELLO CUI SI RIFERISCE IL BILANCIO	PREVISIONI DEFINITIVE DELL'ANNO PRECEDENTE QUELLO CUI SI RIFERISCE IL BILANCIO	PREVISIONI DEL BILANCIO PLURIENNALE			
								Previsioni dell'anno cui si riferisce il bilancio	Previsioni dell'anno 2018	Previsioni dell'anno 2019	
4	2	1	3	036200	SPESE PER UTENZE (ACQUA, LUCE, GAS) DELLE SCUOLE PRIMARIE	7.281,50	competenza di cui già imp. di cui F.P.V. cassa	78.000,00 18.783,33 0,00 108.281,50	101.000,00 0,00 0,00 108.281,50	66.000,00 0,00 0,00 66.000,00	66.000,00 0,00 0,00 66.000,00
4	2	1	3	037500	SPESE PER PULIZIE STRAORDINARIE PRESSO SCUOLE MEDIE ED ELEMENTARI	0,00	competenza di cui già imp. di cui F.P.V. cassa	2.000,00 0,00 0,00 0,00	0,00 0,00 0,00 0,00	0,00 0,00 0,00 0,00	0,00 0,00 0,00 0,00
4	2	1	3	037800	SPESE PER MANUTENZIONE ORDINARIA SCUOLA SECONDARIA 1° GRADO (SC. MEDIE) - ACQUISTO DI BENI E SERVIZI	11.607,81	competenza di cui già imp. di cui F.P.V. cassa	70.843,07 0,00 0,00 74.607,81	63.000,00 0,00 0,00 74.607,81	53.000,00 628,40 0,00 53.628,40	53.000,00 0,00 0,00 53.000,00
4	2	1	3	037802	SPESE PER MANUTENZIONE ORDINARIA SCUOLA SECONDARIA 1° GRADO (SC. MEDIE) (FINANZIATO DA FPV)	0,00	competenza di cui già imp. di cui F.P.V. cassa	0,00 4.156,93 0,00 4.156,93	4.156,93 4.156,93 0,00 4.156,93	0,00 0,00 0,00 0,00	0,00 0,00 0,00 0,00
4	2	1	3	037810	SPESE PER MANUTENZIONE VERDE SCUOLA SECONDARIA 1° GRADO (SC. MEDIE)	0,00	competenza di cui già imp. di cui F.P.V. cassa	22.000,00 10.000,00 0,00 10.000,00	10.000,00 10.000,00 0,00 10.000,00	10.000,00 0,00 0,00 10.000,00	10.000,00 0,00 0,00 10.000,00
4	2	1	3	038000	SPESE PER RISCALDAMENTO (INCLUSO TELERISCALDAMENTO) SCUOLA SECONDARIA 1° GRADO (SCUOLE MEDIE) - ACQUISTO DI BENI E SERVIZI	8.326,80	competenza di cui già imp. di cui F.P.V. cassa	118.000,00 44.482,20 0,00 113.326,80	105.000,00 44.482,20 0,00 113.326,80	98.000,00 0,00 0,00 98.000,00	98.000,00 0,00 0,00 98.000,00
4	2	1	3	038010	SPESE PER MANUTENZIONE ORDINARIA IMPIANTI RISCALDAMENTO CALORE SCUOLA SECONDARIA 1° GRADO (SC. MEDIE) - ACQUISTO DI BENI E SERVIZI	0,00	competenza di cui già imp. di cui F.P.V. cassa	10.000,00 7.900,00 0,00 7.900,00	7.900,00 7.900,00 0,00 7.900,00	7.900,00 0,00 0,00 7.900,00	7.900,00 0,00 0,00 7.900,00
4	2	1	3	038200	SPESE PER UTENZE (ACQUA, LUCE, GAS) DELLE SCUOLE SECONDARIE DI PRIMO GRADO (SCUOLE MEDIE)	3.525,86	competenza di cui già imp. di cui F.P.V. cassa	41.000,00 36.000,00 9.966,67 0,00 39.525,86	36.000,00 36.000,00 9.966,67 0,00 39.525,86	33.000,00 0,00 0,00 0,00 33.000,00	33.000,00 0,00 0,00 0,00 33.000,00
<b>Totale MACROAGGREGATO 3 - Acquisto di beni e servizi</b>						<b>36.624,94</b>	<b>competenza di cui già di cui F.P.V. cassa</b>	<b>625.193,91 116.463,86 0,00 627.631,03</b>	<b>591.006,09 116.463,86 0,00 627.631,03</b>	<b>521.300,00 9.058,80 0,00 521.300,00</b>	<b>521.300,00 0,00 0,00 521.300,00</b>
<b>MACROAGGREGATO 10: Altre spese correnti</b>											
4	2	1	10	035804	SPESE PER MANUTENZIONE ORDINARIA SCUOLA PRIMARIA (FPV)	0,00	competenza di cui già imp. di cui F.P.V. cassa	12.749,16 0,00 12.749,16 0,00	0,00 0,00 0,00 0,00	0,00 0,00 0,00 0,00	0,00 0,00 0,00 0,00

**RESPONS. SERV. DIRIGENTE PIANIFICAZIONE E GESTIONE DEL TERRITORIO (segue)**

MISSIONE	PROGRAMMA	TITOLO	MACROAGGR.	CODICE CAPITOLO	DENOMINAZIONE	RESIDUI PRESUNTI AL TERMINE DELL'ESERCIZIO PRECEDENTE QUELLO CUI SI RIFERISCE IL BILANCIO		PREVISIONI DEFINITIVE DELL'ANNO PRECEDENTE QUELLO CUI SI RIFERISCE IL BILANCIO	PREVISIONI DEL BILANCIO PLURIENNALE		
									Previsioni dell'anno cui si riferisce il bilancio	Previsioni dell'anno 2018	Previsioni dell'anno 2019
4	2	1	10	037804	SPESE PER MANUTENZIONE ORDINARIA SCUOLA SECONDARIA I° GRADO (SC. MEDIE) (FPV)	0,00	competenza di cui già imp. di cui F.P.V. cassa	4.156,93  4.156,93  0,00	0,00 0,00 0,00 0,00	0,00 0,00 0,00 0,00	0,00 0,00 0,00 0,00
<b>Totale MACROAGGREGATO 10 - Altre spese correnti</b>						<b>0,00</b>	<b>competenza di cui già di cui F.P.V. cassa</b>	<b>16.906,09 0,00 16.906,09 0,00</b>	<b>0,00 0,00 0,00 0,00</b>	<b>0,00 0,00 0,00 0,00</b>	<b>0,00 0,00 0,00 0,00</b>
<b>Totale TITOLO 1 - Spese correnti</b>						<b>36.624,94</b>	<b>competenza di cui già di cui F.P.V. cassa</b>	<b>642.100,00 116.463,86 16.906,09 627.631,03</b>	<b>591.006,09 9.058,80 0,00 0,00</b>	<b>521.300,00 0,00 0,00 0,00</b>	<b>521.300,00 0,00 0,00 0,00</b>
<b>TITOLO 2:</b>				<b>Spese in conto capitale</b>							
<b>MACROAGGREGATO 2:</b>				<b>Investimenti fissi lordi</b>							
4	2	2	2	093662	SPESE PER MANUTENZIONI STRAORDINARIE PRESSO SCUOLA MATERNA PICCOLE TRACCE - PROGETTO SCUOLE SICURE(QUOTA STATO SU ENTRATA 162360) (FINANZIATA NEL 2015 DA FPV DA RISORSE COMUNALI)	3.634,30	competenza di cui già imp. di cui F.P.V. cassa	0,00  0,00 3.634,30	0,00 0,00 0,00 0,00	0,00 0,00 0,00 0,00	0,00 0,00 0,00 0,00
4	2	2	2	093800	SPESE PER MANUTENZIONE STRAORDINARIA PRESSO SCUOLA ELEMENTARE SAN FILIPPO NERI IN BIRONE	0,00	competenza di cui già imp. di cui F.P.V. cassa	66.265,00  0,00 66.265,00	66.265,00 0,00 0,00 0,00	0,00 0,00 0,00 0,00	0,00 0,00 0,00 0,00
4	2	2	2	093810	FONDO MANUTENZIONE STRAORDINARIA C/O SCUOLA ELEMENTARE SAN FILIPPO NERI BIRONE (SPESA 93810 FINALIZZATA AD ENTRATA 163150)	0,00	competenza di cui già imp. di cui F.P.V. cassa	198.795,00  0,00 198.795,00	198.795,00 0,00 0,00 0,00	0,00 0,00 0,00 0,00	0,00 0,00 0,00 0,00
4	2	2	2	094100	SPESE PER AMPLIAMENTO SCUOLA ELEMENTARE DI PAINA - AE	2.440,00	competenza di cui già imp. di cui F.P.V. cassa	0,00  0,00 2.440,00	0,00 0,00 0,00 0,00	0,00 0,00 0,00 0,00	0,00 0,00 0,00 0,00
4	2	2	2	094150	SPESE PER MANUTENZIONE STRAORDINARIA SCUOLE ELEMENTARI	1.921,28	competenza di cui già imp. di cui F.P.V. cassa	13.389,39  0,00 17.921,28	16.000,00 0,00 0,00 0,00	16.000,00 0,00 0,00 0,00	16.000,00 0,00 0,00 0,00
4	2	2	2	094152	MANUTENZIONE STRAORDINARIA SCUOLE ELEMENTARI - AE - DA FPV	0,00	competenza di cui già imp. di cui F.P.V. cassa	0,00  0,00 1.110,61	1.110,61 1.110,61 0,00 0,00	0,00 0,00 0,00 0,00	0,00 0,00 0,00 0,00
4	2	2	2	094912	SPESE PER RIFACIMENTO SERRAMENTI PRESSO SCUOLE MEDIE (FINANZIATO NEL 2016 DA FPV DA RISORSE COMUNALI (34.979,21 €))	0,00	competenza di cui già imp. di cui F.P.V. cassa	34.979,21  0,00 0,00	0,00 0,00 0,00 0,00	0,00 0,00 0,00 0,00	0,00 0,00 0,00 0,00

**RESPONS. SERV. DIRIGENTE PIANIFICAZIONE E GESTIONE DEL TERRITORIO (segue)**

MISSIONE	PROGRAMMA	TITOLO	MACROAGGR.	CODICE CAPITOLO	DENOMINAZIONE	RESIDUI PRESUNTI AL TERMINE DELL'ESERCIZIO PRECEDENTE QUELLO CUI SI RIFERISCE IL BILANCIO		PREVISIONI DEFINITIVE DELL'ANNO PRECEDENTE QUELLO CUI SI RIFERISCE IL BILANCIO	PREVISIONI DEL BILANCIO PLURIENNALE		
									Previsioni dell'anno cui si riferisce il bilancio	Previsioni dell'anno 2018	Previsioni dell'anno 2019
4	2	2	2	095730	SPESE PER INCARICHI PROFESSIONALI PER LA REALIZZAZIONE DI INVESTIMENTI IN MATERIA DI EDILIZIA SCOLASTICA A CARICO DEL COMUNE	0,00	competenza di cui già imp. di cui F.P.V. cassa	4.952,80  0,00	8.518,00 0,00 0,00 8.518,00	0,00 0,00 0,00	0,00 0,00 0,00
4	2	2	2	095732	SPESE PER INCARICHI PROFESSIONALI PER LA REALIZZAZIONE DI INVESTIMENTI IN MATERIA DI EDILIZIA SCOLASTICA A CARICO DEL COMUNE - FINANZIATO DA FPV	0,00	competenza di cui già imp. di cui F.P.V. cassa	0,00  0,00	3.733,20 3.733,20 0,00 3.733,20	0,00 0,00 0,00	0,00 0,00 0,00
4	2	2	2	095772	SPESE PER MANUTENZIONI STRAORDINARIE PRESSO SCUOLA MEDIA IN PAINA [PROGETTO SCUOLE SICURE, CONTRIBUTO STATO] - (FINANZIATO NEL 2016 DA FPV DA RISORSE FINALIZZATE (223.385,18 €))	0,00	competenza di cui già imp. di cui F.P.V. cassa	223.385,18  0,00	0,00 0,00 0,00 0,00	0,00 0,00 0,00	0,00 0,00 0,00
4	2	2	2	095782	SPESE PER MANUTENZIONI STRAORDINARIE PRESSO SCUOLA MEDIA IN PAINA [SALVO D'ACQUISTO] - PROGETTO SCUOLE SICURE - QUOTA A CARICO COMUNE) (FINANZIATO NEL 2016 DA FPV DA RISORSE COMUNALI (26.701,70 €))	3.631,19	competenza di cui già imp. di cui F.P.V. cassa	26.701,70  0,00	0,00 0,00 0,00 3.631,19	0,00 0,00 0,00	0,00 0,00 0,00
4	2	2	2	095800	SPESE PER MANUTENZIONE STRAORDINARIA PRESSO SCUOLE MEDIE	3.300,00	competenza di cui già imp. di cui F.P.V. cassa	4.000,00  0,00	10.000,00 0,00 0,00 13.300,00	10.000,00 0,00 0,00	10.000,00 0,00 0,00
4	2	2	2	095812	SPESE PER MANUTENZIONE STRAORDINARIA PRESSO SCUOLE MEDIE (FINANZIATO NEL 2016 DA FPV DA RISORSE COMUNALI (65.000 €))	1.213,90	competenza di cui già imp. di cui F.P.V. cassa	65.000,00  0,00	0,00 0,00 0,00 1.213,90	0,00 0,00 0,00	0,00 0,00 0,00
4	2	2	2	095850	SPESE PER MANUTENZIONI STRAORDINARIE PRESSO SCUOLE MEDIE (REALIZZAZIONE RECINZIONE ECC.)	0,00	competenza di cui già imp. di cui F.P.V. cassa	3.528,95  0,00	0,00 0,00 0,00 0,00	0,00 0,00 0,00	0,00 0,00 0,00
4	2	2	2	095852	SPESE PER MANUTENZIONI STRAORDINARIE PRESSO SCUOLE MEDIE (REALIZZAZIONE RECINZIONE ECC.) - FINANZIATA DA FPV	0,00	competenza di cui già imp. di cui F.P.V. cassa	0,00  0,00	66.471,05 66.471,05 0,00 66.471,05	0,00 0,00 0,00	0,00 0,00 0,00
4	2	2	2	096060	SPESE PER ARREDI SCOLASTICI DA DESTINARE A SCUOLE MEDIE E SCUOLE ELEMENTARI	0,00	competenza di cui già imp. di cui F.P.V. cassa	11.714,00  0,00	35.000,00 0,00 0,00 35.000,00	0,00 0,00 0,00	0,00 0,00 0,00
4	2	2	2	096062	SPESE PER ARREDI SCOLASTICI DA DESTINARE A SCUOLE MEDIE E SCUOLE ELEMENTARI FINANZIATO DA IMU/TASU (FINANZIATO NEL 2016 DA FPV DA RISORSE COMUNALI (1.991,98 €))	0,00	competenza di cui già imp. di cui F.P.V. cassa	1.991,98  0,00	0,00 0,00 0,00 0,00	0,00 0,00 0,00	0,00 0,00 0,00

**RESPONS. SERV. DIRIGENTE PIANIFICAZIONE E GESTIONE DEL TERRITORIO (segue)**

MISSIONE	PROGRAMMA	TITOLO	MACROAGGR.	CODICE CAPITOLO	DENOMINAZIONE	RESIDUI PRESUNTI AL TERMINE DELL'ESERCIZIO PRECEDENTE QUELLO CUI SI RIFERISCE IL BILANCIO		PREVISIONI DEFINITIVE DELL'ANNO PRECEDENTE QUELLO CUI SI RIFERISCE IL BILANCIO	PREVISIONI DEL BILANCIO PLURIENNALE		
									Previsioni dell'anno cui si riferisce il bilancio	Previsioni dell'anno 2018	Previsioni dell'anno 2019
<b>Totale MACROAGGREGATO 2 - Investimenti fissi lordi</b>						<b>16.140,67</b>	<b>competenza</b>	<b>654.703,21</b>	<b>405.892,86</b>	<b>26.000,00</b>	<b>26.000,00</b>
							<b>di cui già</b>		<b>71.314,86</b>	<b>0,00</b>	<b>0,00</b>
							<b>di cui F.P.V. cassa</b>	<b>0,00</b>	<b>0,00</b>	<b>0,00</b>	<b>0,00</b>
								<b>422.033,53</b>			
<b>MACROAGGREGATO 5: Altre spese in conto capitale</b>											
4	2	2	5	094154	SPESE PER MANUTENZIONE STRAORDINARIA SCUOLE ELEMENTARI	0,00	competenza	1.110,61	0,00	0,00	0,00
							<b>di cui già imp.</b>		<b>0,00</b>	<b>0,00</b>	<b>0,00</b>
							<b>di cui F.P.V. cassa</b>	<b>1.110,61</b>	<b>0,00</b>	<b>0,00</b>	<b>0,00</b>
								<b>0,00</b>			
4	2	2	5	095734	SPESE PER INCARICHI PROFESSIONALI PER LA REALIZZAZIONE DI INVESTIMENTI IN MATERIA DI EDILIZIA SCOLASTICA A CARICO DEL COMUNE (FINANZIATO NEL 2016 DA AVANZO LIBERO (5.000 €)) - FPV	0,00	competenza	3.733,20	0,00	0,00	0,00
							<b>di cui già imp.</b>		<b>0,00</b>	<b>0,00</b>	<b>0,00</b>
							<b>di cui F.P.V. cassa</b>	<b>3.733,20</b>	<b>0,00</b>	<b>0,00</b>	<b>0,00</b>
								<b>0,00</b>			
4	2	2	5	095854	SPESE PER MANUTENZIONI STRAORDINARIE PRESSO SCUOLE MEDIE (REALIZZAZIONE RECINZIONE ECC.) - FPV	0,00	competenza	66.471,05	0,00	0,00	0,00
							<b>di cui già imp.</b>		<b>0,00</b>	<b>0,00</b>	<b>0,00</b>
							<b>di cui F.P.V. cassa</b>	<b>66.471,05</b>	<b>0,00</b>	<b>0,00</b>	<b>0,00</b>
								<b>0,00</b>			
<b>Totale MACROAGGREGATO 5 - Altre spese in conto capitale</b>						<b>0,00</b>	<b>competenza</b>	<b>71.314,86</b>	<b>0,00</b>	<b>0,00</b>	<b>0,00</b>
							<b>di cui già</b>		<b>0,00</b>	<b>0,00</b>	<b>0,00</b>
							<b>di cui F.P.V. cassa</b>	<b>71.314,86</b>	<b>0,00</b>	<b>0,00</b>	<b>0,00</b>
								<b>0,00</b>			
<b>Totale TITOLO 2 - Spese in conto capitale</b>						<b>16.140,67</b>	<b>competenza</b>	<b>726.018,07</b>	<b>405.892,86</b>	<b>26.000,00</b>	<b>26.000,00</b>
							<b>di cui già</b>		<b>71.314,86</b>	<b>0,00</b>	<b>0,00</b>
							<b>di cui F.P.V. cassa</b>	<b>71.314,86</b>	<b>0,00</b>	<b>0,00</b>	<b>0,00</b>
								<b>422.033,53</b>			
<b>Totale PROGRAMMA 2 - Altri ordini di istruzione non universitaria</b>						<b>52.765,61</b>	<b>competenza</b>	<b>1.368.118,07</b>	<b>996.898,95</b>	<b>547.300,00</b>	<b>547.300,00</b>
							<b>di cui già</b>		<b>187.778,72</b>	<b>9.058,80</b>	<b>0,00</b>
							<b>di cui F.P.V. cassa</b>	<b>88.220,95</b>	<b>0,00</b>	<b>0,00</b>	<b>0,00</b>
								<b>1.049.664,56</b>			
<b>Totale MISSIONE 4 - Istruzione e diritto allo studio</b>						<b>62.201,14</b>	<b>competenza</b>	<b>1.450.118,07</b>	<b>1.066.698,95</b>	<b>612.100,00</b>	<b>612.100,00</b>
							<b>di cui già</b>		<b>216.007,28</b>	<b>10.058,80</b>	<b>0,00</b>
							<b>di cui F.P.V. cassa</b>	<b>88.220,95</b>	<b>0,00</b>	<b>0,00</b>	<b>0,00</b>
								<b>1.128.900,09</b>			
<b>MISSIONE 5: Tutela e valorizzazione dei beni e attività culturali</b>											
<b>PROGRAMMA 1: Valorizzazione dei beni di interesse storico.</b>											
<b>TITOLO 2: Spese in conto capitale</b>											
<b>MACROAGGREGATO 2: Investimenti fissi lordi</b>											
5	1	2	2	097090	SPESE PER MANUTENZIONE STRAORDINARIA VILLA SARTIRANA	0,00	competenza	17.000,00	10.000,00	10.000,00	10.000,00
							<b>di cui già imp.</b>		<b>0,00</b>	<b>0,00</b>	<b>0,00</b>
							<b>di cui F.P.V. cassa</b>	<b>0,00</b>	<b>0,00</b>	<b>0,00</b>	<b>0,00</b>
								<b>10.000,00</b>			

**RESPONS. SERV. DIRIGENTE PIANIFICAZIONE E GESTIONE DEL TERRITORIO (segue)**

MISSIONE	PROGRAMMA	TITOLO	MACROAGGR.	CODICE CAPITOLO	DENOMINAZIONE	RESIDUI PRESUNTI AL TERMINE DELL'ESERCIZIO PRECEDENTE QUELLO CUI SI RIFERISCE IL BILANCIO		PREVISIONI DEFINITIVE DELL'ANNO PRECEDENTE QUELLO CUI SI RIFERISCE IL BILANCIO	PREVISIONI DEL BILANCIO PLURIENNALE		
									Previsioni dell'anno cui si riferisce il bilancio	Previsioni dell'anno 2018	Previsioni dell'anno 2019
5	1	2	2	097250	SPESE PER ACQUISTO DI ARREDI DA DESTINARE A VILLA SARTIRANA	0,00	competenza di cui già imp. di cui F.P.V. cassa	1.100,00  0,00  1.000,00	1.000,00 0,00 0,00 1.000,00	0,00 0,00 0,00 0,00	0,00 0,00 0,00 0,00
<b>Totale MACROAGGREGATO 2 - Investimenti fissi lordi</b>						<b>0,00</b>	<b>competenza di cui già di cui F.P.V. cassa</b>	<b>18.100,00 0,00 0,00 11.000,00</b>	<b>11.000,00 0,00 0,00 11.000,00</b>	<b>10.000,00 0,00 0,00 10.000,00</b>	<b>10.000,00 0,00 0,00 10.000,00</b>
<b>Totale TITOLO 2 - Spese in conto capitale</b>						<b>0,00</b>	<b>competenza di cui già di cui F.P.V. cassa</b>	<b>18.100,00 0,00 0,00 11.000,00</b>	<b>11.000,00 0,00 0,00 11.000,00</b>	<b>10.000,00 0,00 0,00 10.000,00</b>	<b>10.000,00 0,00 0,00 10.000,00</b>
<b>Totale PROGRAMMA 1 - Valorizzazione dei beni di interesse storico.</b>						<b>0,00</b>	<b>competenza di cui già di cui F.P.V. cassa</b>	<b>18.100,00 0,00 0,00 11.000,00</b>	<b>11.000,00 0,00 0,00 11.000,00</b>	<b>10.000,00 0,00 0,00 10.000,00</b>	<b>10.000,00 0,00 0,00 10.000,00</b>
<b>PROGRAMMA 2: Attività culturali e interventi diversi nel settore culturale</b>											
<b>TITOLO 1: Spese correnti</b>											
<b>MACROAGGREGATO 2: Imposte e tasse a carico dell'ente</b>											
5	2	1	2	049860	FONDO PER IMPOSTE PAGATE PER CONTO DEL BAR DI VILLA SARTIRANA (SPESA 49860 FINALIZZATA AD ENTRATA 158800 CON SPESA 46850)	0,00	competenza di cui già imp. di cui F.P.V. cassa	500,00  0,00  500,00	500,00 0,00 0,00 500,00	500,00 0,00 0,00 500,00	500,00 0,00 0,00 500,00
<b>Totale MACROAGGREGATO 2 - Imposte e tasse a carico dell'ente</b>						<b>0,00</b>	<b>competenza di cui già di cui F.P.V. cassa</b>	<b>500,00 0,00 0,00 500,00</b>	<b>500,00 0,00 0,00 500,00</b>	<b>500,00 0,00 0,00 500,00</b>	<b>500,00 0,00 0,00 500,00</b>
<b>MACROAGGREGATO 3: Acquisto di beni e servizi</b>											
5	2	1	3	046250	SPESE PER MANUTENZIONE ORDINARIA VILLA SARTIRANA - ACQUISTO DI BENI E SERVIZI	1.004,71	competenza di cui già imp. di cui F.P.V. cassa	17.200,00  0,00  20.004,71	19.000,00 15.903,13 0,00 20.004,71	18.000,00 0,00 0,00 18.000,00	18.000,00 0,00 0,00 18.000,00
5	2	1	3	046252	SPESE PER MANUTENZIONE ORDINARIA VILLA SARTIRANA - (FINANZIATO DA FPV)	0,00	competenza di cui già imp. di cui F.P.V. cassa	0,00  0,00  300,00	0,00 300,00 0,00 300,00	0,00 0,00 0,00 0,00	0,00 0,00 0,00 0,00
5	2	1	3	046260	SPESE PER MANUTENZIONE VERDE VILLA SARTIRANA - ACQUISTO DI BENI E SERVIZI	0,00	competenza di cui già imp. di cui F.P.V. cassa	7.150,00  0,00  5.000,00	5.000,00 0,00 0,00 5.000,00	5.000,00 4.000,00 0,00 5.000,00	5.000,00 0,00 0,00 5.000,00

**RESPONS. SERV. DIRIGENTE PIANIFICAZIONE E GESTIONE DEL TERRITORIO (segue)**

MISSIONE	PROGRAMMA	TITOLO	MACROAGGR.	CODICE CAPITOLO	DENOMINAZIONE	RESIDUI PRESUNTI AL TERMINE DELL'ESERCIZIO PRECEDENTE QUELLO CUI SI RIFERISCE IL BILANCIO	PREVISIONI DEFINITIVE DELL'ANNO PRECEDENTE QUELLO CUI SI RIFERISCE IL BILANCIO	PREVISIONI DEL BILANCIO PLURIENNALE			
								Previsioni dell'anno cui si riferisce il bilancio	Previsioni dell'anno 2018	Previsioni dell'anno 2019	
5	2	1	3	046430	SPESE PER PRESTAZIONI PROFESSIONALI E SPECIALISTICHE IN MATERIA CULTURALE	0,00	competenza di cui già imp. di cui F.P.V. cassa	86,20 0,00 0,00 0,00	0,00 0,00 0,00 0,00	0,00 0,00 0,00 0,00	0,00 0,00 0,00 0,00
5	2	1	3	046432	SPESE PER PRESTAZIONI PROFESSIONALI E SPECIALISTICHE IN MATERIA CULTURALE - FINANZIATO DA FPV	0,00	competenza di cui già imp. di cui F.P.V. cassa	0,00 1.013,80 0,00 1.013,80	1.013,80 1.013,80 0,00 1.013,80	0,00 0,00 0,00 0,00	0,00 0,00 0,00 0,00
5	2	1	3	046500	SPESE PER UTENZE VILLA SARTIRANA (ENERGIA ELETTRICA- ACQUA) ACQUISTO DI BENI E SERVIZI	870,49	competenza di cui già imp. di cui F.P.V. cassa	13.000,00 3.220,00 0,00 10.870,49	10.000,00 3.220,00 0,00 10.870,49	7.000,00 0,00 0,00 7.000,00	7.000,00 0,00 0,00 7.000,00
5	2	1	3	046510	SPESE PER UTENZE VILLA MAZENTA	87,95	competenza di cui già imp. di cui F.P.V. cassa	1.500,00 0,00 0,00 1.087,95	1.000,00 0,00 0,00 1.087,95	1.000,00 0,00 0,00 1.000,00	1.000,00 0,00 0,00 1.000,00
5	2	1	3	046700	SPESE PER RISCALDAMENTO VILLA SARTIRANA - ACQUISTO DI BENI E SERVIZI	0,00	competenza di cui già imp. di cui F.P.V. cassa	19.000,00 15.408,30 0,00 22.000,00	22.000,00 15.408,30 0,00 22.000,00	22.000,00 0,00 0,00 22.000,00	22.000,00 0,00 0,00 22.000,00
5	2	1	3	046710	SPESE PER MANUTENZIONE IMPIANTO RISCALDAMENTO VILLA SARTIRANA (APPALTO CALORE)- ACQUISTO DI BENI E SERVIZI	0,00	competenza di cui già imp. di cui F.P.V. cassa	3.000,00 0,00 0,00 2.300,00	2.300,00 0,00 0,00 2.300,00	2.300,00 0,00 0,00 2.300,00	2.300,00 0,00 0,00 2.300,00
5	2	1	3	046850	FONDO PER UTENZE E SPESE DI RISCALDAMENTO ANTICIPATE PER CONTO DEL BAR DI VILLA SARTIRANA (SPESA 46850 FINALIZZATA AD ENTRATA 158800 CON SPESA 49860)	373,06	competenza di cui già imp. di cui F.P.V. cassa	9.500,00 0,00 0,00 14.873,06	14.500,00 0,00 0,00 14.873,06	14.500,00 0,00 0,00 14.500,00	14.500,00 0,00 0,00 14.500,00
5	2	1	3	046860	SPESE CONDOMINIALI SALA MAZENTA	0,00	competenza di cui già imp. di cui F.P.V. cassa	3.850,00 0,00 0,00 3.000,00	3.000,00 0,00 0,00 3.000,00	3.000,00 0,00 0,00 3.000,00	3.000,00 0,00 0,00 3.000,00
<b>Totale MACROAGGREGATO 3 - Acquisto di beni e servizi</b>						<b>2.336,21</b>	<b>competenza di cui già di cui F.P.V. cassa</b>	<b>74.286,20 35.845,23 0,00 80.450,01</b>	<b>78.113,80 35.845,23 0,00 80.450,01</b>	<b>72.800,00 4.000,00 0,00 72.800,00</b>	<b>72.800,00 0,00 0,00 72.800,00</b>
<b>MACROAGGREGATO 10: Altre spese correnti</b>											
5	2	1	10	046254	SPESE PER MANUTENZIONE ORDINARIA VILLA SARTIRANA - FPV	0,00	competenza di cui già imp. di cui F.P.V. cassa	300,00 0,00 300,00 0,00	0,00 0,00 0,00 0,00	0,00 0,00 0,00 0,00	0,00 0,00 0,00 0,00

**RESPONS. SERV. DIRIGENTE PIANIFICAZIONE E GESTIONE DEL TERRITORIO (segue)**

MISSIONE	PROGRAMMA	TITOLO	MACROAGGR.	CODICE CAPITOLO	DENOMINAZIONE	RESIDUI PRESUNTI AL TERMINE DELL'ESERCIZIO PRECEDENTE QUELLO CUI SI RIFERISCE IL BILANCIO		PREVISIONI DEFINITIVE DELL'ANNO PRECEDENTE QUELLO CUI SI RIFERISCE IL BILANCIO	PREVISIONI DEL BILANCIO PLURIENNALE		
									Previsioni dell'anno cui si riferisce il bilancio	Previsioni dell'anno 2018	Previsioni dell'anno 2019
5	2	1	10	046434	SPESE PER PRESTAZIONI PROFESSIONALI E SPECIALISTICHE IN MATERIA CULTURALE - FPV	0,00	competenza	1.013,80	0,00	0,00	0,00
							di cui già imp.		0,00	0,00	0,00
							di cui F.P.V.	1.013,80	0,00	0,00	0,00
							cassa		0,00		
					<b>Totale MACROAGGREGATO 10 - Altre spese correnti</b>	<b>0,00</b>	<b>competenza</b>	<b>1.313,80</b>	<b>0,00</b>	<b>0,00</b>	<b>0,00</b>
							<b>di cui già</b>		<b>0,00</b>	<b>0,00</b>	<b>0,00</b>
							<b>di cui F.P.V.</b>	<b>1.313,80</b>	<b>0,00</b>	<b>0,00</b>	<b>0,00</b>
							<b>cassa</b>		<b>0,00</b>		
					<b>Totale TITOLO 1 - Spese correnti</b>	<b>2.336,21</b>	<b>competenza</b>	<b>76.100,00</b>	<b>78.613,80</b>	<b>73.300,00</b>	<b>73.300,00</b>
							<b>di cui già</b>		<b>35.845,23</b>	<b>4.000,00</b>	<b>0,00</b>
							<b>di cui F.P.V.</b>	<b>1.313,80</b>	<b>0,00</b>	<b>0,00</b>	<b>0,00</b>
							<b>cassa</b>		<b>80.950,01</b>		
					<b>Totale PROGRAMMA 2 - Attività culturali e interventi diversi nel settore culturale</b>	<b>2.336,21</b>	<b>competenza</b>	<b>76.100,00</b>	<b>78.613,80</b>	<b>73.300,00</b>	<b>73.300,00</b>
							<b>di cui già</b>		<b>35.845,23</b>	<b>4.000,00</b>	<b>0,00</b>
							<b>di cui F.P.V.</b>	<b>1.313,80</b>	<b>0,00</b>	<b>0,00</b>	<b>0,00</b>
							<b>cassa</b>		<b>80.950,01</b>		
					<b>Totale MISSIONE 5 - Tutela e valorizzazione dei beni e attività culturali</b>	<b>2.336,21</b>	<b>competenza</b>	<b>94.200,00</b>	<b>89.613,80</b>	<b>83.300,00</b>	<b>83.300,00</b>
							<b>di cui già</b>		<b>35.845,23</b>	<b>4.000,00</b>	<b>0,00</b>
							<b>di cui F.P.V.</b>	<b>1.313,80</b>	<b>0,00</b>	<b>0,00</b>	<b>0,00</b>
							<b>cassa</b>		<b>91.950,01</b>		
	<b>MISSIONE 6:</b>				<b>Politiche giovanili, sport e tempo libero</b>						
	<b>PROGRAMMA 1:</b>				<b>Sport e tempo libero</b>						
	<b>TITOLO 1:</b>				<b>Spese correnti</b>						
	<b>MACROAGGREGATO 3:</b>				<b>Acquisto di beni e servizi</b>						
6	1	1	3	051600	SPESE PER UTENZE (ENERGIA ELETTRICA, ACQUA) IMPIANTI SPORTIVI - PALESTRA DI ROBBIANO, CENTRO SPORTIVO DI PAINA	1.043,13	competenza	9.000,00	19.000,00	10.000,00	10.000,00
							di cui già imp.		1.916,67	0,00	0,00
							di cui F.P.V.	0,00	0,00	0,00	0,00
							cassa		20.043,13		
6	1	1	3	051980	FONDO PER ONERI DI MANUTENZIONE SU IMPIANTI DI RISCALDAMENTO ANTICIPATI PER CONTO DEL CIRCOLO TENNIS (SPESA 51980 FINALIZZATA AD ENTRATA 158860 CON SPESA 51990)	0,00	competenza	6.710,00	15.800,00	15.800,00	15.800,00
							di cui già imp.		5.076,47	0,00	0,00
							di cui F.P.V.	0,00	0,00	0,00	0,00
							cassa		15.800,00		
6	1	1	3	051990	FONDO PER ONERI DI RISCALDAMENTO ANTICIPATI PER CONTO DEL CIRCOLO TENNIS (SPESA 51990 FINALIZZATO AD ENTRATA 158860 CON SPESA 51980)	0,00	competenza	60.190,00	74.200,00	74.200,00	74.200,00
							di cui già imp.		48.602,33	0,00	0,00
							di cui F.P.V.	0,00	0,00	0,00	0,00
							cassa		74.200,00		
6	1	1	3	052000	SPESE PER RISCALDAMENTO PALESTRA DI ROBBIANO E CAMPI DA TENNIS - ACQUISTO DI BENI E SERVIZI	0,00	competenza	16.000,00	16.000,00	16.000,00	16.000,00
							di cui già imp.		12.970,80	0,00	0,00
							di cui F.P.V.	0,00	0,00	0,00	0,00
							cassa		16.000,00		

**RESPONS. SERV. DIRIGENTE PIANIFICAZIONE E GESTIONE DEL TERRITORIO (segue)**

MISSIONE	PROGRAMMA	TITOLO	MACROAGGR.	CODICE CAPITOLO	DENOMINAZIONE	RESIDUI PRESUNTI AL TERMINE DELL'ESERCIZIO PRECEDENTE QUELLO CUI SI RIFERISCE IL BILANCIO		PREVISIONI DEFINITIVE DELL'ANNO PRECEDENTE QUELLO CUI SI RIFERISCE IL BILANCIO	PREVISIONI DEL BILANCIO PLURIENNALE		
									Previsioni dell'anno cui si riferisce il bilancio	Previsioni dell'anno 2018	Previsioni dell'anno 2019
6	1	1	3	052010	SPESE PER MANUTENZIONE IMPIANTI RISCALDAMENTO (APPALTO CALORE) PALESTRE E CAMPI TENNIS - ACQUISTO DI BENI E SERVIZI	0,00	competenza	4.000,00	2.600,00	2.600,00	2.600,00
							di cui già imp.	0,00	0,00	0,00	0,00
							di cui F.P.V.	0,00	0,00	0,00	0,00
							cassa		2.600,00		
6	1	1	3	052030	FONDO PER MANUTENZIONI SU IMPIANTI DI RISCALDAMENTO ANTICIPATE PER CONTO DI VIS NOVA CALCIO (SPESA 52030 FINALIZZATA AD ENTRATA 158870 CON SPESA 52220)	0,00	competenza	384,00	8.000,00	8.000,00	8.000,00
							di cui già imp.		1.278,10	0,00	0,00
							di cui F.P.V.	0,00	0,00	0,00	0,00
							cassa		8.000,00		
6	1	1	3	052200	SPESE PER MANUTENZIONI ORDINARIE DI EDIFICI ED AREE DESTINATI AD ATTIVITA' SPORTIVE - ACQUISTO DI BENI E SERVIZI	3.774,03	competenza	20.000,00	12.000,00	8.000,00	8.000,00
							di cui già imp.		0,00	140,40	0,00
							di cui F.P.V.	0,00	0,00	0,00	0,00
							cassa		15.774,03		
6	1	1	3	052210	SPESE PER MANUTENZIONE VERDE IMMOBILI SPORTIVI - ACQUISTO DI BENI E SERVIZI	0,00	competenza	36.107,00	17.000,00	15.000,00	15.000,00
							di cui già imp.		0,00	10.000,00	0,00
							di cui F.P.V.	0,00	0,00	0,00	0,00
							cassa		17.000,00		
6	1	1	3	052212	SPESE PER MANUTENZIONE VERDE IMMOBILI SPORTIVI - ACQUISTO DI BENI E SERVIZI - FINANZIATO DA FPV	0,00	competenza	0,00	1.893,00	0,00	0,00
							di cui già imp.		1.893,00	0,00	0,00
							di cui F.P.V.	0,00	0,00	0,00	0,00
							cassa		1.893,00		
6	1	1	3	052220	FONDO PER SPESE DI RISCALDAMENTO ANTICIPATE PER CONTO DI VIS NOVA CALCIO (SPESA 52220 FINALIZZATA AD ENTRATA 158870 CON SPESA 52030)	0,00	competenza	18.716,00	38.000,00	38.000,00	38.000,00
							di cui già imp.		0,00	0,00	0,00
							di cui F.P.V.	0,00	0,00	0,00	0,00
							cassa		38.000,00		
6	1	1	3	052230	SPESE PER PRESTAZIONI PROFESSIONALI SPECIALISTICHE IN MATERIA SPORTIVA	0,00	competenza	0,99	25.508,00	0,00	0,00
							di cui già imp.		0,00	0,00	0,00
							di cui F.P.V.	0,00	0,00	0,00	0,00
							cassa		25.508,00		
6	1	1	3	052232	SPESE PER PRESTAZIONI PROFESSIONALI SPECIALISTICHE IN MATERIA SPORTIVA - FINANZIATO DA FPV	0,00	competenza	0,00	7.099,01	0,00	0,00
							di cui già imp.		7.099,01	0,00	0,00
							di cui F.P.V.	0,00	0,00	0,00	0,00
							cassa		7.099,01		
					<b>Totale MACROAGGREGATO 3 - Acquisto di beni e servizi</b>	<b>4.817,16</b>	<b>competenza</b>	<b>171.107,99</b>	<b>237.100,01</b>	<b>187.600,00</b>	<b>187.600,00</b>
							<b>di cui già</b>		<b>78.836,38</b>	<b>10.140,40</b>	<b>0,00</b>
							<b>di cui F.P.V.</b>	<b>0,00</b>	<b>0,00</b>	<b>0,00</b>	<b>0,00</b>
							<b>cassa</b>		<b>241.917,17</b>		
<b>MACROAGGREGATO 10:</b>					<b>Altre spese correnti</b>						
6	1	1	10	052214	SPESE PER MANUTENZIONE VERDE IMMOBILI SPORTIVI - ACQUISTO DI BENI E SERVIZI - FPV	0,00	competenza	1.893,00	0,00	0,00	0,00
							di cui già imp.		0,00	0,00	0,00
							di cui F.P.V.	1.893,00	0,00	0,00	0,00
							cassa		0,00		



**RESPONS. SERV. DIRIGENTE PIANIFICAZIONE E GESTIONE DEL TERRITORIO (segue)**

MISSIONE	PROGRAMMA	TITOLO	MACROAGGR.	CODICE CAPITOLO	DENOMINAZIONE	RESIDUI PRESUNTI AL TERMINE DELL'ESERCIZIO PRECEDENTE QUELLO CUI SI RIFERISCE IL BILANCIO	PREVISIONI DEFINITIVE DELL'ANNO PRECEDENTE QUELLO CUI SI RIFERISCE IL BILANCIO	PREVISIONI DEL BILANCIO PLURIENNALE			
								Previsioni dell'anno cui si riferisce il bilancio	Previsioni dell'anno 2018	Previsioni dell'anno 2019	
6	1	1	10	052234	SPESE PER PRESTAZIONI PROFESSIONALI SPECIALISTICHE IN MATERIA SPORTIVA - FPV	0,00	competenza di cui già imp. di cui F.P.V. cassa	7.099,01 0,00 7.099,01 0,00	0,00 0,00 0,00 0,00	0,00 0,00 0,00 0,00	0,00 0,00 0,00 0,00
<b>Totale MACROAGGREGATO 10 - Altre spese correnti</b>						<b>0,00</b>	<b>competenza di cui già di cui F.P.V. cassa</b>	<b>8.992,01 0,00 8.992,01 0,00</b>	<b>0,00 0,00 0,00 0,00</b>	<b>0,00 0,00 0,00 0,00</b>	<b>0,00 0,00 0,00 0,00</b>
<b>Totale TITOLO 1 - Spese correnti</b>						<b>4.817,16</b>	<b>competenza di cui già di cui F.P.V. cassa</b>	<b>180.100,00 78.836,38 8.992,01 241.917,17</b>	<b>237.100,01 187.600,00 10.140,40 0,00</b>	<b>187.600,00 187.600,00 10.140,40 0,00</b>	<b>187.600,00 0,00 0,00 0,00</b>
<b>TITOLO 2:</b>						<b>Spese in conto capitale</b>					
<b>MACROAGGREGATO 2:</b>						<b>Investimenti fissi lordi</b>					
6	1	2	2	097602	SPESE PER MANUTENZIONI STRAORDINARIE DEGLI IMPIANTI SPORTIVI	0,00	competenza di cui già imp. di cui F.P.V. cassa	14.418,80 0,00 0,00 0,00	0,00 0,00 0,00 0,00	87.946,40 87.946,40 0,00 0,00	0,00 0,00 0,00 0,00
6	1	2	2	097612	SPESE PER MANUTENZIONI STRAORDINARIE DEGLI IMPIANTI SPORTIVI FINANZIATE DA AVANZO VINCOLATO DERIVANTE DA DEVOLUZIONE DI MUTUI	0,00	competenza di cui già imp. di cui F.P.V. cassa	0,00 0,00 0,00 0,00	0,00 0,00 0,00 0,00	173.007,56 180.000,00 0,00 0,00	0,00 0,00 0,00 0,00
6	1	2	2	097700	SPESE PER ACQUISTO DI BENI MOBILI DA DESTINARE AD IMPIANTI SPORTIVI	0,00	competenza di cui già imp. di cui F.P.V. cassa	0,00 0,00 0,00 0,00	87.000,00 0,00 0,00 87.000,00	0,00 0,00 0,00 0,00	0,00 0,00 0,00 0,00
6	1	2	2	098410	SPESE PER INCARICHI PROFESSIONALI INERENTI IMPIANTI SPORTIVI (FINANZIATO NEL 2016 DA ENTRATE CORRENTI NON FINALIZZATE)	0,00	competenza di cui già imp. di cui F.P.V. cassa	12.053,60 0,00 0,00 0,00	0,00 0,00 0,00 0,00	0,00 0,00 0,00 0,00	0,00 0,00 0,00 0,00
6	1	2	2	098412	SPESE PER INCARICHI PROFESSIONALI INERENTI IMPIANTI SPORTIVI	0,00	competenza di cui già imp. di cui F.P.V. cassa	10.004,00 0,00 0,00 10.004,00	10.004,00 10.004,00 0,00 10.004,00	6.992,44 0,00 0,00 0,00	0,00 0,00 0,00 0,00
<b>Totale MACROAGGREGATO 2 - Investimenti fissi lordi</b>						<b>0,00</b>	<b>competenza di cui già di cui F.P.V. cassa</b>	<b>36.476,40 10.004,00 0,00 97.004,00</b>	<b>97.004,00 10.004,00 0,00 97.004,00</b>	<b>267.946,40 267.946,40 0,00 0,00</b>	<b>0,00 0,00 0,00 0,00</b>
<b>MACROAGGREGATO 5:</b>						<b>Altre spese in conto capitale</b>					

**RESPONS. SERV. DIRIGENTE PIANIFICAZIONE E GESTIONE DEL TERRITORIO (segue)**

MISSIONE	PROGRAMMA	TITOLO	MACROAGGR.	CODICE CAPITOLO	DENOMINAZIONE	RESIDUI PRESUNTI AL TERMINE DELL'ESERCIZIO PRECEDENTE QUELLO CUI SI RIFERISCE IL BILANCIO	PREVISIONI DEFINITIVE DELL'ANNO PRECEDENTE QUELLO CUI SI RIFERISCE IL BILANCIO	PREVISIONI DEL BILANCIO PLURIENNALE			
								Previsioni dell'anno cui si riferisce il bilancio	Previsioni dell'anno 2018	Previsioni dell'anno 2019	
6	1	2	5	097604	SPESE PER MANUTENZIONI STRAORDINARIE DEGLI IMPIANTI SPORTIVI - FPV	0,00	competenza di cui già imp. di cui F.P.V. cassa	87.946,00 0,00 87.946,00 0,00	0,00 0,00 0,00 0,00	0,00 0,00 0,00 0,00	0,00 0,00 0,00 0,00
6	1	2	5	097605	SPESE PER MANUTENZIONI STRAORDINARIE DEGLI IMPIANTI SPORTIVI - FPV DA FPV	0,00	competenza di cui già imp. di cui F.P.V. cassa	0,00 0,00 0,00 0,00	87.946,40 0,00 87.946,40 0,00	0,00 0,00 0,00 0,00	0,00 0,00 0,00 0,00
6	1	2	5	097614	SPESE PER MANUTENZIONI STRAORDINARIE DEGLI IMPIANTI SPORTIVI FINANZIATE DA AVANZO VINCOLATO DERIVANTE DA DEVOLUZIONE DI MUTUI - FPV	0,00	competenza di cui già imp. di cui F.P.V. cassa	180.000,00 0,00 180.000,00 0,00	0,00 0,00 0,00 0,00	0,00 0,00 0,00 0,00	0,00 0,00 0,00 0,00
6	1	2	5	097615	SPESE PER MANUTENZIONI STRAORDINARIE DEGLI IMPIANTI SPORTIVI FINANZIATE DA AVANZO VINCOLATO DERIVANTE DA DEVOLUZIONE DI MUTUI - FPV DA FPV	0,00	competenza di cui già imp. di cui F.P.V. cassa	0,00 0,00 0,00 0,00	180.000,00 0,00 180.000,00 0,00	0,00 0,00 0,00 0,00	0,00 0,00 0,00 0,00
6	1	2	5	098414	SPESE PER INCARICHI PROFESSIONALI INERENTI IMPIANTI SPORTIVI (FINANZIATA NEL 2015 DA ENTRATE CORRENTI - FONDO IMU-TASI) - FPV	0,00	competenza di cui già imp. di cui F.P.V. cassa	0,40 0,00 0,40 0,00	0,00 0,00 0,00 0,00	0,00 0,00 0,00 0,00	0,00 0,00 0,00 0,00
6	1	2	5	098415	SPESE PER INCARICHI PROFESSIONALI INERENTI IMPIANTI SPORTIVI - FPV DA FPV	0,00	competenza di cui già imp. di cui F.P.V. cassa	10.004,00 0,00 10.004,00 0,00	0,00 0,00 0,00 0,00	0,00 0,00 0,00 0,00	0,00 0,00 0,00 0,00
<b>Totale MACROAGGREGATO 5 - Altre spese in conto capitale</b>						<b>0,00</b>	<b>competenza di cui già di cui F.P.V. cassa</b>	<b>277.950,40 0,00 277.950,40 0,00</b>	<b>267.946,40 0,00 267.946,40 0,00</b>	<b>0,00 0,00 0,00 0,00</b>	<b>0,00 0,00 0,00 0,00</b>
<b>Totale TITOLO 2 - Spese in conto capitale</b>						<b>0,00</b>	<b>competenza di cui già di cui F.P.V. cassa</b>	<b>314.426,80 10.004,00 277.950,40 97.004,00</b>	<b>364.950,40 10.004,00 267.946,40 97.004,00</b>	<b>267.946,40 267.946,40 0,00 0,00</b>	<b>0,00 0,00 0,00 0,00</b>
<b>Totale PROGRAMMA 1 - Sport e tempo libero</b>						<b>4.817,16</b>	<b>competenza di cui già di cui F.P.V. cassa</b>	<b>494.526,80 88.840,38 286.942,41 338.921,17</b>	<b>602.050,41 88.840,38 267.946,40 338.921,17</b>	<b>455.546,40 278.086,80 0,00 0,00</b>	<b>187.600,00 0,00 0,00 0,00</b>
<b>PROGRAMMA 2:</b>		<b>Giovani</b>									
<b>TITOLO 1:</b>		<b>Spese correnti</b>									
<b>MACROAGGREGATO 3:</b>		<b>Acquisto di beni e servizi</b>									

**RESPONS. SERV. DIRIGENTE PIANIFICAZIONE E GESTIONE DEL TERRITORIO (segue)**

MISSIONE	PROGRAMMA	TITOLO	MACROAGGR.	CODICE CAPITOLO	DENOMINAZIONE	RESIDUI PRESUNTI AL TERMINE DELL'ESERCIZIO PRECEDENTE QUELLO CUI SI RIFERISCE IL BILANCIO	PREVISIONI DEFINITIVE DELL'ANNO PRECEDENTE QUELLO CUI SI RIFERISCE IL BILANCIO	PREVISIONI DEL BILANCIO PLURIENNALE			
								Previsioni dell'anno cui si riferisce il bilancio	Previsioni dell'anno 2018	Previsioni dell'anno 2019	
6	2	1	3	053820	SPESE PER UTENZE INFORMAGIOVANI	143,68	competenza di cui già imp. di cui F.P.V. cassa	3.300,00 460,00 0,00 1.643,68	1.500,00 0,00 0,00 1.500,00	1.500,00 0,00 0,00 1.500,00	1.500,00 0,00 0,00 1.500,00
<b>Totale MACROAGGREGATO 3 - Acquisto di beni e servizi</b>						<b>143,68</b>	<b>competenza di cui già di cui F.P.V. cassa</b>	<b>3.300,00 460,00 0,00 1.643,68</b>	<b>1.500,00 0,00 0,00 1.500,00</b>	<b>1.500,00 0,00 0,00 1.500,00</b>	<b>1.500,00 0,00 0,00 1.500,00</b>
<b>Totale TITOLO 1 - Spese correnti</b>						<b>143,68</b>	<b>competenza di cui già di cui F.P.V. cassa</b>	<b>3.300,00 460,00 0,00 1.643,68</b>	<b>1.500,00 0,00 0,00 1.500,00</b>	<b>1.500,00 0,00 0,00 1.500,00</b>	<b>1.500,00 0,00 0,00 1.500,00</b>
<b>Totale PROGRAMMA 2 - Giovani</b>						<b>143,68</b>	<b>competenza di cui già di cui F.P.V. cassa</b>	<b>3.300,00 460,00 0,00 1.643,68</b>	<b>1.500,00 0,00 0,00 1.500,00</b>	<b>1.500,00 0,00 0,00 1.500,00</b>	<b>1.500,00 0,00 0,00 1.500,00</b>
<b>Totale MISSIONE 6 - Politiche giovanili, sport e tempo libero</b>						<b>4.960,84</b>	<b>competenza di cui già di cui F.P.V. cassa</b>	<b>497.826,80 89.300,38 286.942,41 340.564,85</b>	<b>603.550,41 278.086,80 267.946,40 457.046,40</b>	<b>457.046,40 0,00 0,00 457.046,40</b>	<b>189.100,00 0,00 0,00 189.100,00</b>
<b>MISSIONE 8:</b>		<b>Assetto del territorio ed edilizia abitativa</b>									
<b>PROGRAMMA 1:</b>		<b>Urbanistica e assetto del territorio</b>									
<b>TITOLO 1:</b>		<b>Spese correnti</b>									
<b>MACROAGGREGATO 4:</b>		<b>Trasferimenti correnti</b>									
8	1	1	4	058000	SPESE PER CONTRIBUTI A FAVORE DELL'UFFICIO CATASTO DI SEREGNO- TRASFERIMENTI CORRENTI	0,00	competenza di cui già imp. di cui F.P.V. cassa	18.000,00 0,00 0,00 19.000,00	19.000,00 0,00 0,00 19.000,00	19.000,00 0,00 0,00 19.000,00	19.000,00 0,00 0,00 19.000,00
8	1	1	4	058010	SPESE PER QUOTA ASSOCIATIVA AL CENTRO STUDI PIM (PROGRAMMAZIONE INTERCOMUNALE MILANESE)	0,00	competenza di cui già imp. di cui F.P.V. cassa	6.500,00 0,00 0,00 7.000,00	7.000,00 0,00 0,00 7.000,00	7.000,00 0,00 0,00 7.000,00	7.000,00 0,00 0,00 7.000,00
<b>Totale MACROAGGREGATO 4 - Trasferimenti correnti</b>						<b>0,00</b>	<b>competenza di cui già di cui F.P.V. cassa</b>	<b>24.500,00 0,00 0,00 26.000,00</b>	<b>26.000,00 0,00 0,00 26.000,00</b>	<b>26.000,00 0,00 0,00 26.000,00</b>	<b>26.000,00 0,00 0,00 26.000,00</b>
<b>Totale TITOLO 1 - Spese correnti</b>						<b>0,00</b>	<b>competenza di cui già di cui F.P.V. cassa</b>	<b>24.500,00 0,00 0,00 26.000,00</b>	<b>26.000,00 0,00 0,00 26.000,00</b>	<b>26.000,00 0,00 0,00 26.000,00</b>	<b>26.000,00 0,00 0,00 26.000,00</b>
<b>TITOLO 2:</b>		<b>Spese in conto capitale</b>									

**RESPONS. SERV. DIRIGENTE PIANIFICAZIONE E GESTIONE DEL TERRITORIO (segue)**

MISSIONE	PROGRAMMA	TITOLO	MACROAGGR.	CODICE CAPITOLO	DENOMINAZIONE	RESIDUI PRESUNTI AL TERMINE DELL'ESERCIZIO PRECEDENTE QUELLO CUI SI RIFERISCE IL BILANCIO		PREVISIONI DEFINITIVE DELL'ANNO PRECEDENTE QUELLO CUI SI RIFERISCE IL BILANCIO	PREVISIONI DEL BILANCIO PLURIENNALE			
									Previsioni dell'anno cui si riferisce il bilancio	Previsioni dell'anno 2018	Previsioni dell'anno 2019	
<b>MACROAGGREGATO 2:</b>					<b>Investimenti fissi lordi</b>							
8	1	2	2	100290	FONDO PER INCARICHI PROFESSIONALI IN MATERIA DI URBANISTICA FINANZIATI DA TERZI (SPESA 100290 FINALIZZATA AD ENTRATA 167560)	0,00	competenza di cui già imp. di cui F.P.V. cassa	20.000,00  0,00 20.000,00	20.000,00 6.029,92 0,00 20.000,00	20.000,00 0,00 0,00 0,00	20.000,00 0,00 0,00 0,00	
8	1	2	2	103210	SPESE PER RIQUALIFICAZIONE DELL'AREA EX PALATENDA	0,00	competenza di cui già imp. di cui F.P.V. cassa	24.378,00  0,00 660.000,00	660.000,00 0,00 0,00 660.000,00	190.000,00 0,00 0,00 0,00	0,00 0,00 0,00 0,00	
8	1	2	2	103212	SPESE PER RIQUALIFICAZIONE DELL'AREA EX PALATENDA	0,00	competenza di cui già imp. di cui F.P.V. cassa	0,00  0,00 12.322,00	12.322,00 12.322,00 0,00 12.322,00	0,00 0,00 0,00 0,00	0,00 0,00 0,00 0,00	
8	1	2	2	103220	SPESE PER RIQUALIFICAZIONE DELL'EDIFICIO SITO IN PIAZZA SAN GIACOMO	0,00	competenza di cui già imp. di cui F.P.V. cassa	0,00  0,00 0,00	0,00 0,00 0,00 0,00	400.000,00 0,00 0,00 0,00	600.000,00 0,00 0,00 0,00	
8	1	2	2	103230	SPESE PER REALIZZAZIONE DI ORTI URBANI	0,00	competenza di cui già imp. di cui F.P.V. cassa	50.000,00  0,00 70.000,00	70.000,00 0,00 0,00 70.000,00	0,00 0,00 0,00 0,00	0,00 0,00 0,00 0,00	
8	1	2	2	103240	SPESE PER LA RIQUALIFICAZIONE DI PIAZZA SAN GIAN VICINO LA CHIESA ANTICA	0,00	competenza di cui già imp. di cui F.P.V. cassa	0,00  0,00 0,00	0,00 0,00 0,00 0,00	300.000,00 0,00 0,00 0,00	0,00 0,00 0,00 0,00	
8	1	2	2	103330	SPESE PER INCARICHI PROFESSIONALI IN MATERIA DI URBANISTICA A CARICO DEL COMUNE	0,00	competenza di cui già imp. di cui F.P.V. cassa	1.000,00  0,00 5.000,00	5.000,00 0,00 0,00 5.000,00	0,00 0,00 0,00 0,00	0,00 0,00 0,00 0,00	
8	1	2	2	103360	SPESE PER INCARICHI PROFESSIONALI PER LA RIQUALIFICAZIONE DELL'AREA EX PALATENDA	0,00	competenza di cui già imp. di cui F.P.V. cassa	18.625,66  0,00 100.000,00	100.000,00 0,00 0,00 100.000,00	0,00 0,00 0,00 0,00	0,00 0,00 0,00 0,00	
8	1	2	2	103362	SPESE PER INCARICHI PROFESSIONALI PER LA RIQUALIFICAZIONE DELL'AREA EX PALATENDA - FINANZIATO DA FPV	0,00	competenza di cui già imp. di cui F.P.V. cassa	0,00  0,00 19.674,34	19.674,34 19.674,34 0,00 19.674,34	0,00 0,00 0,00 0,00	0,00 0,00 0,00 0,00	
8	1	2	2	103380	SPESE PER REDAZIONE DEL PIANO GOVERNO TERRITORIALE	30,00	competenza di cui già imp. di cui F.P.V. cassa	171.600,00  0,00 167.482,00	167.482,00 0,00 0,00 167.512,00	0,00 0,00 0,00 0,00	0,00 0,00 0,00 0,00	

**RESPONS. SERV. DIRIGENTE PIANIFICAZIONE E GESTIONE DEL TERRITORIO (segue)**

MISSIONE	PROGRAMMA	TITOLO	MACROAGGR.	CODICE CAPITOLO	DENOMINAZIONE	RESIDUI PRESUNTI AL TERMINE DELL'ESERCIZIO PRECEDENTE QUELLO CUI SI RIFERISCE IL BILANCIO	PREVISIONI DEFINITIVE DELL'ANNO PRECEDENTE QUELLO CUI SI RIFERISCE IL BILANCIO	PREVISIONI DEL BILANCIO PLURIENNALE			
								Previsioni dell'anno cui si riferisce il bilancio	Previsioni dell'anno 2018	Previsioni dell'anno 2019	
8	1	2	2	103382	SPESE PER REDAZIONE DEL PIANO DI GOVERNO DEL TERRITORIO	0,00	competenza di cui già imp. di cui F.P.V. cassa	0,00 8.400,00 0,00 8.400,00	8.400,00 0,00 0,00	0,00 0,00 0,00	0,00 0,00 0,00
<b>Totale MACROAGGREGATO 2 - Investimenti fissi lordi</b>						<b>30,00</b>	<b>competenza di cui già di cui F.P.V. cassa</b>	<b>285.603,66 46.426,26 0,00 1.062.908,34</b>	<b>1.062.878,34 46.426,26 0,00 1.062.908,34</b>	<b>910.000,00 0,00 0,00 910.000,00</b>	<b>620.000,00 0,00 0,00 620.000,00</b>
<b>MACROAGGREGATO 5: Altre spese in conto capitale</b>											
8	1	2	5	103214	SPESE PER RIQUALIFICAZIONE DELL'AREA EX PALATENDA (FINANZIATO NEL 2016 DA AVANZO VINCOLATO DA INDEBITAMENTO (180.000 €)) (FPV DA STANZIAMENTO)	0,00	competenza di cui già imp. di cui F.P.V. cassa	12.322,00 0,00 12.322,00 0,00	0,00 0,00 0,00	0,00 0,00 0,00	0,00 0,00 0,00
8	1	2	5	103364	SPESE PER INCARICHI PROFESSIONALI PER LA RIQUALIFICAZIONE DELL'AREA EX PALATENDA (FINANZIATO NEL 2016 DA AVANZO LIBERO) - FPV	0,00	competenza di cui già imp. di cui F.P.V. cassa	19.674,34 0,00 19.674,34 0,00	0,00 0,00 0,00	0,00 0,00 0,00	0,00 0,00 0,00
8	1	2	5	103384	SPESE PER PIANO GOVERNO TERRITORIO (FPV DA STANZIAMENTO) (FINANZIATA NEL 2015 DA ONERI ED ALTRE RISORSE PROPRIE)	0,00	competenza di cui già imp. di cui F.P.V. cassa	8.400,00 0,00 8.400,00 0,00	0,00 0,00 0,00	0,00 0,00 0,00	0,00 0,00 0,00
8	1	2	5	103430	SPESE PER RIMBORSO DI ONERI DI URBANIZZAZIONE A FAMIGLIE	4.746,66	competenza di cui già imp. di cui F.P.V. cassa	12.000,00 0,00 0,00 26.746,66	22.000,00 0,00 0,00	22.000,00 0,00 0,00	22.000,00 0,00 0,00
8	1	2	5	103432	SPESE PER RIMBORSO ONERI DI URBANIZZAZIONE A FAMIGLIE (FINANZIATO NEL 2016 DA FPV DA RISORSE COMUNALI (63.257,34 €))	0,00	competenza di cui già imp. di cui F.P.V. cassa	63.257,34 0,00 0,00 0,00	0,00 0,00 0,00	0,00 0,00 0,00	0,00 0,00 0,00
8	1	2	5	103440	SPESE PER RIMBORSO ONERI DI URBANIZZAZIONE AD IMPRESE	0,00	competenza di cui già imp. di cui F.P.V. cassa	457.600,00 0,00 0,00 59.300,00	59.300,00 0,00 0,00	38.600,00 0,00 0,00	58.600,00 0,00 0,00
8	1	2	5	103442	SPESE PER RIMBORSO DI ONERI DI URBANIZZAZIONE AD IMPRESE (FINANZIATO NEL 2016 DA FPV DA RISORSE COMUNALI (435.836,12 €))	127.966,75	competenza di cui già imp. di cui F.P.V. cassa	435.836,12 0,00 0,00 127.966,75	0,00 0,00 0,00	0,00 0,00 0,00	0,00 0,00 0,00
<b>Totale MACROAGGREGATO 5 - Altre spese in conto capitale</b>						<b>132.713,41</b>	<b>competenza di cui già di cui F.P.V. cassa</b>	<b>1.009.089,80 40.396,34 0,00 1.049.486,14</b>	<b>81.300,00 0,00 0,00 81.300,00</b>	<b>60.600,00 0,00 0,00 60.600,00</b>	<b>80.600,00 0,00 0,00 80.600,00</b>

**RESPONS. SERV. DIRIGENTE PIANIFICAZIONE E GESTIONE DEL TERRITORIO (segue)**

MISSIONE	PROGRAMMA	TITOLO	MACROAGGR.	CODICE CAPITOLO	DENOMINAZIONE	RESIDUI PRESUNTI AL TERMINE DELL'ESERCIZIO PRECEDENTE QUELLO CUI SI RIFERISCE IL BILANCIO	PREVISIONI DEFINITIVE DELL'ANNO PRECEDENTE QUELLO CUI SI RIFERISCE IL BILANCIO	PREVISIONI DEL BILANCIO PLURIENNALE			
								Previsioni dell'anno cui si riferisce il bilancio	Previsioni dell'anno 2018	Previsioni dell'anno 2019	
<b>Totale TITOLO 2 - Spese in conto capitale</b>						<b>132.743,41</b>	<b>competenza di cui già di cui F.P.V. cassa</b>	<b>1.294.693,46</b>	<b>1.144.178,34</b>	<b>970.600,00</b>	<b>700.600,00</b>
<b>Totale PROGRAMMA 1 - Urbanistica e assetto del territorio</b>						<b>132.743,41</b>	<b>competenza di cui già di cui F.P.V. cassa</b>	<b>1.319.193,46</b>	<b>1.170.178,34</b>	<b>996.600,00</b>	<b>726.600,00</b>
<b>PROGRAMMA 2:</b>											
<b>TITOLO 1:</b>											
<b>MACROAGGREGATO 3:</b>											
<b>Edilizia residenziale pubblica e locale e piani di edilizia economico-</b>											
<b>Spese correnti</b>											
<b>Acquisto di beni e servizi</b>											
8	2	1	3	058100	SPESE PER INCARICHI PROFESSIONALI SPECIALISTICI IN MATERIA DI EDILIZIA PRIVATA E URBANISTICA (VERIFICA DOCUMENTAZIONE PRATICHE PER RISCHI SISMICI ECC.)	0,00	competenza di cui già imp. di cui F.P.V. cassa	0,00	9.000,00 0,00 0,00 9.000,00	5.000,00 0,00 0,00	5.000,00 0,00 0,00
8	2	1	3	058250	SPESE PER MANUTENZIONE ORDINARIA DI STABILI ADIBITI A EDILIZIA RESIDENZIALE PUBBLICA- ACQUISTO DI BENI E SERVIZI	1.856,45	competenza di cui già imp. di cui F.P.V. cassa	14.000,00 0,00 0,00	13.000,00 0,00 0,00 14.856,45	9.000,00 0,00 0,00	9.000,00 0,00 0,00
8	2	1	3	058280	SPESE CONDOMINIALI DI ALLOGGI DI PROPRIETA' COMUNALE ADIBITI A RESIDENZA INCLUSE SPESE PER AMMINISTRATORI DI CONDOMINIO (VIA PASCOLI, FABBRICONE, CONDOMINIO GIRASOLE, LARGO EUROPA ECC.)	0,00	competenza di cui già imp. di cui F.P.V. cassa	12.500,00 0,00 0,00	10.000,00 4.200,00 0,00 10.000,00	10.000,00 0,00 0,00	10.000,00 0,00 0,00
8	2	1	3	058300	FONDO PER UTENZE DI FABBRICATI COMUNALI ADIBITI A ERP(CONCILIAZIONE, CASCINA COSTA, FABBRICONE, MATELLA, LARGO EUROPA)(SPESA 58300 FINALIZZATA AD ENTRATA 158900 CON SPESE 58760 E 58350)	3.508,23	competenza di cui già imp. di cui F.P.V. cassa	74.000,00 0,00 0,00	74.000,00 18.058,47 0,00 77.508,23	74.000,00 0,00 0,00	74.000,00 0,00 0,00
8	2	1	3	058350	FONDO PER MANUTENZIONE ORDINARIA DI FABBRICATI COMUNALI ADIBITI A ERP (CONCILIAZIONE, CASCINA COSTA,FABBRICONE,MATELLA)(SPESA 58350 FINALIZZATA AD ENTRATA 158900 CON SPESE 58760 58300)	0,00	competenza di cui già imp. di cui F.P.V. cassa	18.000,00 0,00 0,00	18.000,00 5.224,12 0,00 18.000,00	18.000,00 0,00 0,00	18.000,00 0,00 0,00
<b>Totale MACROAGGREGATO 3 - Acquisto di beni e servizi</b>						<b>5.364,68</b>	<b>competenza di cui già di cui F.P.V. cassa</b>	<b>118.500,00</b>	<b>124.000,00</b>	<b>116.000,00</b>	<b>116.000,00</b>
<b>Totale TITOLO 1 - Spese correnti</b>						<b>5.364,68</b>	<b>competenza di cui già di cui F.P.V. cassa</b>	<b>118.500,00</b>	<b>124.000,00</b>	<b>116.000,00</b>	<b>116.000,00</b>
<b>TITOLO 2:</b>											
<b>MACROAGGREGATO 2:</b>											
<b>Spese in conto capitale</b>											
<b>Investimenti fissi lordi</b>											

**RESPONS. SERV. DIRIGENTE PIANIFICAZIONE E GESTIONE DEL TERRITORIO (segue)**

MISSIONE	PROGRAMMA	TITOLO	MACROAGGR.	CODICE CAPITOLO	DENOMINAZIONE	RESIDUI PRESUNTI AL TERMINE DELL'ESERCIZIO PRECEDENTE QUELLO CUI SI RIFERISCE IL BILANCIO		PREVISIONI DEFINITIVE DELL'ANNO PRECEDENTE QUELLO CUI SI RIFERISCE IL BILANCIO	PREVISIONI DEL BILANCIO PLURIENNALE		
									Previsioni dell'anno cui si riferisce il bilancio	Previsioni dell'anno 2018	Previsioni dell'anno 2019
8	2	2	2	103870	SPESE PER MANUTENZIONI STRAORDINARIE PRESSO EDIFICIO CASCINA COSTA E FABBRICONE- QUOTA A CARICO COMUNE SU PROGETTO COFINANZIATO DA REGIONE	0,00	competenza di cui già imp. di cui F.P.V. cassa	39.000,00 0,00 0,00 27.600,00	27.600,00 0,00 0,00 27.600,00	0,00 0,00 0,00 0,00	0,00 0,00 0,00 0,00
8	2	2	2	103910	SPESE PER MANUTENZIONI STRAORDINARIE SU CASCINA COSTA E FABBRICONE FINANZIATE DA REGIONE (SPESA 103910 FINALIZZATA NEL 2017 AD ENTRATA 163300 CON SPESA 104280 E 104290)	0,00	competenza di cui già imp. di cui F.P.V. cassa	0,00 0,00 0,00 158.550,00	158.550,00 0,00 0,00 158.550,00	0,00 0,00 0,00 0,00	0,00 0,00 0,00 0,00
8	2	2	2	103950	SPESE PER MANUTENZIONI STRAORDINARIE SU EDIFICI ADIBITI AD EDILIZIA RESIDENZIALE PUBBLICA (ERP)	491,78	competenza di cui già imp. di cui F.P.V. cassa	27.691,78 0,00 0,00 10.491,78	10.000,00 0,00 0,00 10.491,78	10.000,00 0,00 0,00 0,00	10.000,00 0,00 0,00 0,00
8	2	2	2	103952	SPESE PER MANUTENZIONI STRAORDINARIE SU EDIFICI ADIBITI AD EDILIZIA RESIDENZIALE PUBBLICA (ERP)	0,00	competenza di cui già imp. di cui F.P.V. cassa	0,00 0,00 0,00 308,22	308,22 0,00 0,00 308,22	0,00 0,00 0,00 0,00	0,00 0,00 0,00 0,00
8	2	2	2	103972	SPESE PER MANUTENZIONE STRAORDINARIA SU EDIFICI CONFISCATI ALLA CRIMINALITA' ORGANIZZATA DA DESTINARE A FINALITA' SOCIALI	7.477,69	competenza di cui già imp. di cui F.P.V. cassa	19.290,67 0,00 0,00 18.367,02	10.889,33 10.889,33 0,00 18.367,02	0,00 0,00 0,00 0,00	0,00 0,00 0,00 0,00
8	2	2	2	103980	FONDO PER MANUTENZIONE STRAORDINARIA SU EDIFICI CONFISCATI ALLA CRIMINALITA' ORGANIZZATA DA DESTINARE A FINALITA' SOCIALI (FINALIZZATA AD ENTRATA 162930) (FINANZIATO DA REGIONE)	61.192,80	competenza di cui già imp. di cui F.P.V. cassa	120.000,00 0,00 0,00 61.192,80	0,00 0,00 0,00 61.192,80	0,00 0,00 0,00 0,00	0,00 0,00 0,00 0,00
8	2	2	2	103982	FONDO PER MANUTENZIONE STRAORDINARIA SU EDIFICI CONFISCATI ALLA CRIMINALITA' ORGANIZZATA DA DESTINARE A FINALITA' SOCIALI	0,00	competenza di cui già imp. di cui F.P.V. cassa	217.450,00 0,00 0,00 75.745,00	75.745,00 75.745,00 0,00 75.745,00	0,00 0,00 0,00 0,00	0,00 0,00 0,00 0,00
8	2	2	2	104280	SPESE PER INCARICHI PROFESSIONALI INERENTI INTERVENTI DI MANUTENZIONE STRAORDINARIA PRESSO CASCINA COSTA - FINANZIAMENTO A CARICO REGIONE	0,00	competenza di cui già imp. di cui F.P.V. cassa	0,00 0,00 0,00 11.600,00	11.600,00 11.566,76 0,00 11.600,00	0,00 0,00 0,00 0,00	0,00 0,00 0,00 0,00
8	2	2	2	104290	SPESE PER INCARICHI PROFESSIONALI INERENTI INTERVENTI DI MANUTENZIONE STRAORDINARIA PRESSO IL FABBRICONE - FINANZIAMENTO A CARICO REGIONE	0,00	competenza di cui già imp. di cui F.P.V. cassa	0,00 0,00 0,00 4.850,00	4.850,00 4.849,31 0,00 4.850,00	0,00 0,00 0,00 0,00	0,00 0,00 0,00 0,00
<b>Totale MACROAGGREGATO 2 - Investimenti fissi lordi</b>						<b>69.162,27</b>	<b>competenza di cui già di cui F.P.V. cassa</b>	<b>423.432,45 0,00 0,00 368.704,82</b>	<b>299.542,55 103.358,62 0,00 368.704,82</b>	<b>10.000,00 0,00 0,00 0,00</b>	<b>10.000,00 0,00 0,00 0,00</b>
<b>MACROAGGREGATO 5: Altre spese in conto capitale</b>											

**RESPONS. SERV. DIRIGENTE PIANIFICAZIONE E GESTIONE DEL TERRITORIO (segue)**

MISSIONE	PROGRAMMA	TITOLO	MACROAGGR.	CODICE CAPITOLO	DENOMINAZIONE	RESIDUI PRESUNTI AL TERMINE DELL'ESERCIZIO PRECEDENTE QUELLO CUI SI RIFERISCE IL BILANCIO	PREVISIONI DEFINITIVE DELL'ANNO PRECEDENTE QUELLO CUI SI RIFERISCE IL BILANCIO	PREVISIONI DEL BILANCIO PLURIENNALE			
								Previsioni dell'anno cui si riferisce il bilancio	Previsioni dell'anno 2018	Previsioni dell'anno 2019	
8	2	2	5	103954	SPESE PER MANUTENZIONI STRAORDINARIE SU EDIFICI ADIBITI AD EDILIZIA RESIDENZIALE PUBBLICA (ERP) (FPV)	0,00	competenza di cui già imp. di cui F.P.V. cassa	308,22 0,00 308,22 0,00	0,00 0,00 0,00 0,00	0,00 0,00 0,00 0,00	0,00 0,00 0,00 0,00
8	2	2	5	103975	SPESE PER MANUTENZIONE STRAORDINARIA SU EDIFICI CONFISCATI ALLA CRIMINALITA' ORGANIZZATA DA DESTINARE A FINALITA' SOCIALI ( FINANZIATA NEL 2015 DA FPV DA RISORSE COMUNALI) - FPV DA FPV	0,00	competenza di cui già imp. di cui F.P.V. cassa	10.889,33 0,00 10.889,33 0,00	0,00 0,00 0,00 0,00	0,00 0,00 0,00 0,00	0,00 0,00 0,00 0,00
8	2	2	5	103985	RISTRUTTURAZIONE EDIFICI CONFISCATI PER FINALITA' SOCIALI - C. REG. - FPV DA FPV	0,00	competenza di cui già imp. di cui F.P.V. cassa	75.745,00 0,00 75.745,00 0,00	0,00 0,00 0,00 0,00	0,00 0,00 0,00 0,00	0,00 0,00 0,00 0,00
<b>Totale MACROAGGREGATO 5 - Altre spese in conto capitale</b>						<b>0,00</b>	<b>competenza di cui già di cui F.P.V. cassa</b>	<b>86.942,55 0,00 86.942,55 0,00</b>	<b>0,00 0,00 0,00 0,00</b>	<b>0,00 0,00 0,00 0,00</b>	<b>0,00 0,00 0,00 0,00</b>
<b>Totale TITOLO 2 - Spese in conto capitale</b>						<b>69.162,27</b>	<b>competenza di cui già di cui F.P.V. cassa</b>	<b>510.375,00 103.358,62 86.942,55 368.704,82</b>	<b>299.542,55 0,00 0,00 368.704,82</b>	<b>10.000,00 0,00 0,00 0,00</b>	<b>10.000,00 0,00 0,00 0,00</b>
<b>Totale PROGRAMMA 2 - Edilizia residenziale pubblica e locale e piani di edilizia economico-popolare</b>						<b>74.526,95</b>	<b>competenza di cui già di cui F.P.V. cassa</b>	<b>628.875,00 130.841,21 86.942,55 498.069,50</b>	<b>423.542,55 0,00 0,00 498.069,50</b>	<b>126.000,00 0,00 0,00 0,00</b>	<b>126.000,00 0,00 0,00 0,00</b>
<b>Totale MISSIONE 8 - Assetto del territorio ed edilizia abitativa</b>						<b>207.270,36</b>	<b>competenza di cui già di cui F.P.V. cassa</b>	<b>1.948.068,46 177.267,47 127.338,89 1.800.991,25</b>	<b>1.593.720,89 0,00 0,00 1.800.991,25</b>	<b>1.122.600,00 0,00 0,00 0,00</b>	<b>852.600,00 0,00 0,00 0,00</b>
<b>MISSIONE 9:</b>		<b>Sviluppo sostenibile e tutela del territorio e dell'ambiente</b>									
<b>PROGRAMMA 2:</b>		<b>Tutela, valorizzazione e recupero ambientale</b>									
<b>TITOLO 1:</b>		<b>Spese correnti</b>									
<b>MACROAGGREGATO 3:</b>		<b>Acquisto di beni e servizi</b>									
9	2	1	3	065000	SPESE PER MANUTENZIONE VERDE ZONA LAGHETTO - ACQUISTO DI BENI E SERVIZI	0,00	competenza di cui già imp. di cui F.P.V. cassa	49.090,00 20.000,00 0,00 21.000,00	21.000,00 20.000,00 0,00 21.000,00	20.000,00 0,00 0,00 0,00	20.000,00 0,00 0,00 0,00
9	2	1	3	065002	SPESE PER MANUTENZIONE VERDE ZONA LAGHETTO - ACQUISTO DI BENI E SERVIZI - FINANZIATO DA FPV	0,00	competenza di cui già imp. di cui F.P.V. cassa	0,00 5.910,00 0,00 5.910,00	5.910,00 5.910,00 0,00 5.910,00	0,00 0,00 0,00 0,00	0,00 0,00 0,00 0,00



**RESPONS. SERV. DIRIGENTE PIANIFICAZIONE E GESTIONE DEL TERRITORIO (segue)**

MISSIONE	PROGRAMMA	TITOLO	MACROAGGR.	CODICE CAPITOLO	DENOMINAZIONE	RESIDUI PRESUNTI AL TERMINE DELL'ESERCIZIO PRECEDENTE QUELLO CUI SI RIFERISCE IL BILANCIO		PREVISIONI DEFINITIVE DELL'ANNO PRECEDENTE QUELLO CUI SI RIFERISCE IL BILANCIO	PREVISIONI DEL BILANCIO PLURIENNALE		
									Previsioni dell'anno cui si riferisce il bilancio	Previsioni dell'anno 2018	Previsioni dell'anno 2019
9	2	1	3	065600	SPESE PER MANUTENZIONE VERDE PARCHI E GIARDINI - ACQUISTO DI BENI E SERVIZI	0,00	competenza	79.634,24	103.000,00	100.000,00	100.000,00
							di cui già imp.		0,00	70.000,00	0,00
							di cui F.P.V.	0,00	0,00	0,00	0,00
							cassa		103.000,00		
9	2	1	3	065602	SPESE PER MANUTENZIONE VERDE PARCHI E GIARDINI - ACQUISTO DI BENI E SERVIZI - FINANZIATO DA FPV	0,00	competenza	0,00	15.365,76	0,00	0,00
							di cui già imp.		15.365,76	0,00	0,00
							di cui F.P.V.	0,00	0,00	0,00	0,00
							cassa		15.365,76		
					<b>Totale MACROAGGREGATO 3 - Acquisto di beni e servizi</b>	<b>0,00</b>	<b>competenza</b>	<b>128.724,24</b>	<b>145.275,76</b>	<b>120.000,00</b>	<b>120.000,00</b>
							<b>di cui già</b>		<b>41.275,76</b>	<b>70.000,00</b>	<b>0,00</b>
							<b>di cui F.P.V.</b>	<b>0,00</b>	<b>0,00</b>	<b>0,00</b>	<b>0,00</b>
							<b>cassa</b>		<b>145.275,76</b>		
					<b>MACROAGGREGATO 10: Altre spese correnti</b>						
9	2	1	10	065004	SPESE PER MANUTENZIONE VERDE ZONA LAGHETTO - ACQUISTO DI BENI E SERVIZI - FPV	0,00	competenza	5.910,00	0,00	0,00	0,00
							di cui già imp.		0,00	0,00	0,00
							di cui F.P.V.	5.910,00	0,00	0,00	0,00
							cassa		0,00		
9	2	1	10	065604	SPESE PER MANUTENZIONE VERDE PARCHI E GIARDINI - ACQUISTO DI BENI E SERVIZI - FPV	0,00	competenza	15.365,76	0,00	0,00	0,00
							di cui già imp.		0,00	0,00	0,00
							di cui F.P.V.	15.365,76	0,00	0,00	0,00
							cassa		0,00		
					<b>Totale MACROAGGREGATO 10 - Altre spese correnti</b>	<b>0,00</b>	<b>competenza</b>	<b>21.275,76</b>	<b>0,00</b>	<b>0,00</b>	<b>0,00</b>
							<b>di cui già</b>		<b>0,00</b>	<b>0,00</b>	<b>0,00</b>
							<b>di cui F.P.V.</b>	<b>21.275,76</b>	<b>0,00</b>	<b>0,00</b>	<b>0,00</b>
							<b>cassa</b>		<b>0,00</b>		
					<b>Totale TITOLO 1 - Spese correnti</b>	<b>0,00</b>	<b>competenza</b>	<b>150.000,00</b>	<b>145.275,76</b>	<b>120.000,00</b>	<b>120.000,00</b>
							<b>di cui già</b>		<b>41.275,76</b>	<b>70.000,00</b>	<b>0,00</b>
							<b>di cui F.P.V.</b>	<b>21.275,76</b>	<b>0,00</b>	<b>0,00</b>	<b>0,00</b>
							<b>cassa</b>		<b>145.275,76</b>		
					<b>TITOLO 2: Spese in conto capitale</b>						
					<b>MACROAGGREGATO 2: Investimenti fissi lordi</b>						
9	2	2	2	106810	SPESE PER MANUTENZIONE STRAORDINARIA AREE VERDI	0,00	competenza	40.110,00	40.000,00	30.000,00	30.000,00
							di cui già imp.		0,00	0,00	0,00
							di cui F.P.V.	0,00	0,00	0,00	0,00
							cassa		40.000,00		
9	2	2	2	106812	SPESE PER MANUTENZIONE STRAORDINARIA AREE VERDI (FINANZIATO NEL 2016 DA FPV DA RISORSE COMUNALI (49.979,79 €))	0,00	competenza	49.979,79	0,00	0,00	0,00
							di cui già imp.		0,00	0,00	0,00
							di cui F.P.V.	0,00	0,00	0,00	0,00
							cassa		0,00		

**RESPONS. SERV. DIRIGENTE PIANIFICAZIONE E GESTIONE DEL TERRITORIO (segue)**

MISSIONE	PROGRAMMA	TITOLO	MACROAGGR.	CODICE CAPITOLO	DENOMINAZIONE	RESIDUI PRESUNTI AL TERMINE DELL'ESERCIZIO PRECEDENTE QUELLO CUI SI RIFERISCE IL BILANCIO		PREVISIONI DEFINITIVE DELL'ANNO PRECEDENTE QUELLO CUI SI RIFERISCE IL BILANCIO	PREVISIONI DEL BILANCIO PLURIENNALE		
									Previsioni dell'anno cui si riferisce il bilancio	Previsioni dell'anno 2018	Previsioni dell'anno 2019
9	2	2	2	106830	FONDO PER INTERVENTI PER AREE VERDI DI COMPETENZA DEL COMUNE (SPESA 106830 FINALIZZATA AD ENTRATA 167100)	0,00	competenza di cui già imp. di cui F.P.V. cassa	20.000,00  0,00	30.000,00 0,00 0,00 30.000,00	30.000,00 0,00 0,00	30.000,00 0,00 0,00
9	2	2	2	106950	SPESE PER INCARICHI PROFESSIONALI CONCERNENTI REALIZZAZIONE DI OPERE PRESSO L'AREA LAGHETTO	0,00	competenza di cui già imp. di cui F.P.V. cassa	20.000,00  0,00	20.000,00 0,00 0,00 20.000,00	0,00 0,00 0,00	0,00 0,00 0,00
<b>Totale MACROAGGREGATO 2 - Investimenti fissi lordi</b>						<b>0,00</b>	<b>competenza di cui già di cui F.P.V. cassa</b>	<b>130.089,79 0,00 0,00</b>	<b>90.000,00 0,00 0,00 90.000,00</b>	<b>60.000,00 0,00 0,00</b>	<b>60.000,00 0,00 0,00</b>
<b>Totale TITOLO 2 - Spese in conto capitale</b>						<b>0,00</b>	<b>competenza di cui già di cui F.P.V. cassa</b>	<b>130.089,79 0,00 0,00</b>	<b>90.000,00 0,00 0,00 90.000,00</b>	<b>60.000,00 0,00 0,00</b>	<b>60.000,00 0,00 0,00</b>
<b>Totale PROGRAMMA 2 - Tutela, valorizzazione e recupero ambientale</b>						<b>0,00</b>	<b>competenza di cui già di cui F.P.V. cassa</b>	<b>280.089,79 0,00 21.275,76</b>	<b>235.275,76 41.275,76 0,00 235.275,76</b>	<b>180.000,00 70.000,00 0,00</b>	<b>180.000,00 0,00 0,00</b>
<b>PROGRAMMA 4:</b>		<b>Servizio idrico integrato</b>									
<b>TITOLO 1:</b>		<b>Spese correnti</b>									
<b>MACROAGGREGATO 3:</b>		<b>Acquisto di beni e servizi</b>									
9	4	1	3	059600	SPESE PER CONSUMI DI ACQUA PER SERVIZI PUBBLICI (FONTANE, GIARDINI PUBBLICI ECC.)	0,00	competenza di cui già imp. di cui F.P.V. cassa	6.000,00  0,00	6.000,00 0,00 0,00 6.000,00	6.000,00 0,00 0,00	6.000,00 0,00 0,00
9	4	1	3	059700	SPESE PER PULIZIA FOSSI SCOLMATORI - ACQUISTO DI BENI E SERVIZI	0,00	competenza di cui già imp. di cui F.P.V. cassa	6.000,00  0,00	0,00 0,00 0,00 0,00	0,00 0,00 0,00	0,00 0,00 0,00
<b>Totale MACROAGGREGATO 3 - Acquisto di beni e servizi</b>						<b>0,00</b>	<b>competenza di cui già di cui F.P.V. cassa</b>	<b>12.000,00 0,00 0,00</b>	<b>6.000,00 0,00 0,00 6.000,00</b>	<b>6.000,00 0,00 0,00</b>	<b>6.000,00 0,00 0,00</b>
<b>Totale TITOLO 1 - Spese correnti</b>						<b>0,00</b>	<b>competenza di cui già di cui F.P.V. cassa</b>	<b>12.000,00 0,00 0,00</b>	<b>6.000,00 0,00 0,00 6.000,00</b>	<b>6.000,00 0,00 0,00</b>	<b>6.000,00 0,00 0,00</b>

**RESPONS. SERV. DIRIGENTE PIANIFICAZIONE E GESTIONE DEL TERRITORIO (segue)**

MISSIONE	PROGRAMMA	TITOLO	MACROAGGR.	CODICE CAPITOLO	DENOMINAZIONE	RESIDUI PRESUNTI AL TERMINE DELL'ESERCIZIO PRECEDENTE QUELLO CUI SI RIFERISCE IL BILANCIO	PREVISIONI DEFINITIVE DELL'ANNO PRECEDENTE QUELLO CUI SI RIFERISCE IL BILANCIO	PREVISIONI DEL BILANCIO PLURIENNALE			
								Previsioni dell'anno cui si riferisce il bilancio	Previsioni dell'anno 2018	Previsioni dell'anno 2019	
<b>Totale PROGRAMMA 4 - Servizio idrico integrato</b>						<b>0,00</b>	<b>competenza di cui già di cui F.P.V. cassa</b>	<b>12.000,00</b>	<b>6.000,00</b>	<b>6.000,00</b>	<b>6.000,00</b>
									<b>0,00</b>	<b>0,00</b>	<b>0,00</b>
								<b>0,00</b>	<b>0,00</b>	<b>0,00</b>	<b>0,00</b>
									<b>6.000,00</b>		
<b>PROGRAMMA 5: Aree protette, parchi naturali, protezione naturalistica e forestazione</b>											
<b>TITOLO 1: Spese correnti</b>											
<b>MACROAGGREGATO 4: Trasferimenti correnti</b>											
9	5	1	4	065800	SPESE PER CONTRIBUTO PARCO REGIONALE VALLE LAMBRO- TRASFERIMENTI CORRENTI	0,00	competenza	22.000,00	22.000,00	22.000,00	22.000,00
							di cui già imp.		0,00	0,00	0,00
							di cui F.P.V.	0,00	0,00	0,00	0,00
							cassa		22.000,00		
<b>Totale MACROAGGREGATO 4 - Trasferimenti correnti</b>						<b>0,00</b>	<b>competenza di cui già di cui F.P.V. cassa</b>	<b>22.000,00</b>	<b>22.000,00</b>	<b>22.000,00</b>	<b>22.000,00</b>
									<b>0,00</b>	<b>0,00</b>	<b>0,00</b>
								<b>0,00</b>	<b>0,00</b>	<b>0,00</b>	<b>0,00</b>
									<b>22.000,00</b>		
<b>Totale TITOLO 1 - Spese correnti</b>						<b>0,00</b>	<b>competenza di cui già di cui F.P.V. cassa</b>	<b>22.000,00</b>	<b>22.000,00</b>	<b>22.000,00</b>	<b>22.000,00</b>
									<b>0,00</b>	<b>0,00</b>	<b>0,00</b>
								<b>0,00</b>	<b>0,00</b>	<b>0,00</b>	<b>0,00</b>
									<b>22.000,00</b>		
<b>TITOLO 2: Spese in conto capitale</b>											
<b>MACROAGGREGATO 2: Investimenti fissi lordi</b>											
9	5	2	2	105700	SPESE PER MANUTENZIONI STRAORDINARIE IN TEMA DI AREE PROTETTE E PARCHI NATURALI (RISORSE REPERITE CON EMENDAMENTO)	0,00	competenza	0,00	10.000,00	0,00	0,00
							di cui già imp.		0,00	0,00	0,00
							di cui F.P.V.	0,00	0,00	0,00	0,00
							cassa		10.000,00		
<b>Totale MACROAGGREGATO 2 - Investimenti fissi lordi</b>						<b>0,00</b>	<b>competenza di cui già di cui F.P.V. cassa</b>	<b>0,00</b>	<b>10.000,00</b>	<b>0,00</b>	<b>0,00</b>
									<b>0,00</b>	<b>0,00</b>	<b>0,00</b>
								<b>0,00</b>	<b>0,00</b>	<b>0,00</b>	<b>0,00</b>
									<b>10.000,00</b>		
<b>Totale TITOLO 2 - Spese in conto capitale</b>						<b>0,00</b>	<b>competenza di cui già di cui F.P.V. cassa</b>	<b>0,00</b>	<b>10.000,00</b>	<b>0,00</b>	<b>0,00</b>
									<b>0,00</b>	<b>0,00</b>	<b>0,00</b>
								<b>0,00</b>	<b>0,00</b>	<b>0,00</b>	<b>0,00</b>
									<b>10.000,00</b>		
<b>Totale PROGRAMMA 5 - Aree protette, parchi naturali, protezione naturalistica e forestazione</b>						<b>0,00</b>	<b>competenza di cui già di cui F.P.V. cassa</b>	<b>22.000,00</b>	<b>32.000,00</b>	<b>22.000,00</b>	<b>22.000,00</b>
									<b>0,00</b>	<b>0,00</b>	<b>0,00</b>
								<b>0,00</b>	<b>0,00</b>	<b>0,00</b>	<b>0,00</b>
									<b>32.000,00</b>		

**RESPONS. SERV. DIRIGENTE PIANIFICAZIONE E GESTIONE DEL TERRITORIO (segue)**

MISSIONE	PROGRAMMA	TITOLO	MACROAGGR.	CODICE CAPITOLO	DENOMINAZIONE	RESIDUI PRESUNTI AL TERMINE DELL'ESERCIZIO PRECEDENTE QUELLO CUI SI RIFERISCE IL BILANCIO	PREVISIONI DEFINITIVE DELL'ANNO PRECEDENTE QUELLO CUI SI RIFERISCE IL BILANCIO	PREVISIONI DEL BILANCIO PLURIENNALE			
								Previsioni dell'anno cui si riferisce il bilancio	Previsioni dell'anno 2018	Previsioni dell'anno 2019	
<b>Totale MISSIONE 9 - Sviluppo sostenibile e tutela del territorio e dell'ambiente</b>						<b>0,00</b>	<b>competenza di cui già di cui F.P.V. cassa</b>	<b>314.089,79</b>	<b>273.275,76</b>	<b>208.000,00</b>	<b>208.000,00</b>
									<b>41.275,76</b>	<b>70.000,00</b>	<b>0,00</b>
								<b>21.275,76</b>	<b>0,00</b>	<b>0,00</b>	<b>0,00</b>
									<b>273.275,76</b>		
<b>MISSIONE 10:</b>	<b>Trasporti e diritto alla mobilità</b>										
<b>PROGRAMMA 5:</b>	<b>Viabilità e infrastrutture stradali</b>										
<b>TITOLO 1:</b>	<b>Spese correnti</b>										
<b>MACROAGGREGATO 3:</b>	<b>Acquisto di beni e servizi</b>										
10	5	1	3	055400	SPESE PER SICUREZZA STRADALE - SGOMBERO NEVE - ACQUISTO DI BENI E SERVIZI	0,00	competenza di cui già imp. di cui F.P.V. cassa	79.400,00	90.000,00	119.000,00	119.000,00
								0,00	73.162,49	0,00	0,00
								0,00	0,00	0,00	0,00
									90.000,00		
10	5	1	3	055600	SPESE PER SICUREZZA STRADALE - MANUTENZIONE ORDINARIA INFRASTRUTTURE STRADALI - ACQUISTO DI BENI E SERVIZI	3.773,46	competenza di cui già imp. di cui F.P.V. cassa	70.200,00	80.400,00	47.000,00	47.000,00
									29.011,85	0,00	0,00
								0,00	0,00	0,00	0,00
									84.173,46		
10	5	1	3	055610	SPESE PER SICUREZZA STRADALE - MANUTENZIONE VERDE BANCHINE - ACQUISTO DI BENI E SERVIZI	0,00	competenza di cui già imp. di cui F.P.V. cassa	10.277,00	12.001,00	12.000,00	12.000,00
									0,00	6.000,00	0,00
								0,00	0,00	0,00	0,00
									12.001,00		
10	5	1	3	055612	SPESE PER SICUREZZA STRADALE - MANUTENZIONE VERDE BANCHINE - ACQUISTO DI BENI E SERVIZI - FINANZIATO DA FPV	0,00	competenza di cui già imp. di cui F.P.V. cassa	0,00	1.723,00	0,00	0,00
									1.723,00	0,00	0,00
								0,00	0,00	0,00	0,00
									1.723,00		
10	5	1	3	055620	SPESE PER INTERVENTI PRESSO PIAZZE COMUNALI E FONTANE- ACQUISTO DI BENI E SERVIZI	0,00	competenza di cui già imp. di cui F.P.V. cassa	5.000,00	5.000,00	2.000,00	2.000,00
									0,00	0,00	0,00
								0,00	0,00	0,00	0,00
									5.000,00		
10	5	1	3	055640	SPESE PER MANUTENZIONE ORDINARIA DEI MARCIAPIEDI IN STATO DI DEGRADO	0,00	competenza di cui già imp. di cui F.P.V. cassa	18.630,60	0,00	0,00	0,00
									0,00	0,00	0,00
								0,00	0,00	0,00	0,00
									0,00		
10	5	1	3	055642	SPESE PER MANUTENZIONE ORDINARIA DEI MARCIAPIEDI IN STATO DI DEGRADO - FINANZIATO DA FPV	0,00	competenza di cui già imp. di cui F.P.V. cassa	0,00	5.369,40	0,00	0,00
									5.369,40	0,00	0,00
								0,00	0,00	0,00	0,00
									5.369,40		
10	5	1	3	055750	SPESE PER PRESTAZIONI PROFESSIONALI SPECIALISTICHE IN MATERIA DI VIABILITA' ED ILLUMINAZIONE PUBBLICA	0,00	competenza di cui già imp. di cui F.P.V. cassa	14.316,05	0,00	0,00	0,00
									0,00	0,00	0,00
								0,00	0,00	0,00	0,00
									0,00		

**RESPONS. SERV. DIRIGENTE PIANIFICAZIONE E GESTIONE DEL TERRITORIO (segue)**

MISSIONE	PROGRAMMA	TITOLO	MACROAGGR.	CODICE CAPITOLO	DENOMINAZIONE	RESIDUI PRESUNTI AL TERMINE DELL'ESERCIZIO PRECEDENTE QUELLO CUI SI RIFERISCE IL BILANCIO		PREVISIONI DEFINITIVE DELL'ANNO PRECEDENTE QUELLO CUI SI RIFERISCE IL BILANCIO	PREVISIONI DEL BILANCIO PLURIENNALE		
									Previsioni dell'anno cui si riferisce il bilancio	Previsioni dell'anno 2018	Previsioni dell'anno 2019
10	5	1	3	055752	SPESE PER PRESTAZIONI PROFESSIONALI SPECIALISTICHE IN MATERIA DI VIABILITA' ED ILLUMINAZIONE PUBBLICA - (FINANZIATO DA FPV)	0,00	competenza di cui già imp. di cui F.P.V. cassa	0,00 11.983,95 0,00 11.983,95	11.983,95 11.983,95 0,00 0,00	0,00 0,00 0,00 0,00	0,00 0,00 0,00 0,00
10	5	1	3	056600	SPESE PER ILLUMINAZIONE PUBBLICA - ACQUISTO DI BENI E SERVIZI	54.669,79	competenza di cui già imp. di cui F.P.V. cassa	508.000,00 408.325,00 165.367,00 0,00 462.994,79	408.325,00 379.400,00 165.367,00 0,00 0,00	379.400,00 317.450,00 0,00 0,00 0,00	317.450,00 0,00 0,00 0,00 0,00
10	5	1	3	056610	SPESE PER MANUTENZIONE ORDINARIA IMPIANTI DI ILLUMINAZIONE PUBBLICA - ACQUISTO DI BENI E SERVIZI	9.327,16	competenza di cui già imp. di cui F.P.V. cassa	162.700,00 220.000,00 0,00 0,00 229.327,16	162.700,00 152.000,00 0,00 0,00 0,00	152.000,00 152.000,00 0,00 0,00 0,00	152.000,00 0,00 0,00 0,00 0,00
<b>Totale MACROAGGREGATO 3 - Acquisto di beni e servizi</b>						<b>67.770,41</b>	<b>competenza di cui già di cui F.P.V. cassa</b>	<b>868.523,65 0,00 0,00 0,00</b>	<b>834.802,35 286.617,69 0,00 0,00 902.572,76</b>	<b>711.400,00 6.000,00 0,00 0,00 0,00</b>	<b>649.450,00 0,00 0,00 0,00 0,00</b>
<b>MACROAGGREGATO 10: Altre spese correnti</b>											
10	5	1	10	055614	SPESE PER SICUREZZA STRADALE - MANUTENZIONE VERDE BANCHINE - ACQUISTO DI BENI E SERVIZI - FPV	0,00	competenza di cui già imp. di cui F.P.V. cassa	1.723,00 0,00 1.723,00 0,00	0,00 0,00 0,00 0,00	0,00 0,00 0,00 0,00	0,00 0,00 0,00 0,00
10	5	1	10	055644	SPESE PER MANUTENZIONE ORDINARIA DEI MARCIAPIEDI IN STATO DI DEGRADO - FPV	0,00	competenza di cui già imp. di cui F.P.V. cassa	5.369,40 0,00 5.369,40 0,00	0,00 0,00 0,00 0,00	0,00 0,00 0,00 0,00	0,00 0,00 0,00 0,00
10	5	1	10	055754	SPESE PER PRESTAZIONI PROFESSIONALI SPECIALISTICHE IN MATERIA DI VIABILITA' ED ILLUMINAZIONE PUBBLICA - FPV	0,00	competenza di cui già imp. di cui F.P.V. cassa	11.983,95 0,00 11.983,95 0,00	0,00 0,00 0,00 0,00	0,00 0,00 0,00 0,00	0,00 0,00 0,00 0,00
<b>Totale MACROAGGREGATO 10 - Altre spese correnti</b>						<b>0,00</b>	<b>competenza di cui già di cui F.P.V. cassa</b>	<b>19.076,35 0,00 19.076,35 0,00</b>	<b>0,00 0,00 0,00 0,00</b>	<b>0,00 0,00 0,00 0,00</b>	<b>0,00 0,00 0,00 0,00</b>
<b>Totale TITOLO 1 - Spese correnti</b>						<b>67.770,41</b>	<b>competenza di cui già di cui F.P.V. cassa</b>	<b>887.600,00 19.076,35 0,00 0,00</b>	<b>834.802,35 286.617,69 0,00 0,00 902.572,76</b>	<b>711.400,00 6.000,00 0,00 0,00 0,00</b>	<b>649.450,00 0,00 0,00 0,00 0,00</b>
<b>TITOLO 2: Spese in conto capitale</b>											
<b>MACROAGGREGATO 2: Investimenti fissi lordi</b>											

**RESPONS. SERV. DIRIGENTE PIANIFICAZIONE E GESTIONE DEL TERRITORIO (segue)**

MISSIONE	PROGRAMMA	TITOLO	MACROAGGR.	CODICE CAPITOLO	DENOMINAZIONE	RESIDUI PRESUNTI AL TERMINE DELL'ESERCIZIO PRECEDENTE QUELLO CUI SI RIFERISCE IL BILANCIO		PREVISIONI DEFINITIVE DELL'ANNO PRECEDENTE QUELLO CUI SI RIFERISCE IL BILANCIO	PREVISIONI DEL BILANCIO PLURIENNALE		
									Previsioni dell'anno cui si riferisce il bilancio	Previsioni dell'anno 2018	Previsioni dell'anno 2019
10	5	2	2	099452	FONDO PER INVESTIMENTI PER PROGETTO "GIUSSANO CITTA' DEL PEDONE" IN MATERIA DI SICUREZZA STRADALE (QUOTA A CARICO COMUNE)	0,00	competenza di cui già imp. di cui F.P.V. cassa	54.472,02  0,00	10.527,98 10.527,98 0,00	0,00 0,00 0,00	0,00 0,00 0,00
10	5	2	2	099460	FONDO PER INCARICHI CONCERNENTI IL PROGETTO "GIUSSANO CITTA' DEL PEDONE" PER SICUREZZA STRADALE (FINALIZZATA A ENTRATA 163190 CON SPESA 99470)	0,00	competenza di cui già imp. di cui F.P.V. cassa	6.344,00  0,00	6.344,00 6.344,00 0,00	0,00 0,00 0,00	0,00 0,00 0,00
10	5	2	2	099462	FONDO INVESTIMENTI CONCERNENTI PROGETTO "GIUSSANO CITTA' DEL PEDONE" PER SICUREZZA STRADALE - INCARICHI PROFESSIONALI	0,00	competenza di cui già imp. di cui F.P.V. cassa	17.545,31  0,00	5.998,89 5.998,89 0,00	0,00 0,00 0,00	0,00 0,00 0,00
10	5	2	2	099470	FONDO PER INVESTIMENTI CONCERNENTI IL PROGETTO "GIUSSANO CITTA' DEL PEDONE" IN MATERIA DI SICUREZZA STRADALE (FINALIZZATA AD ENTRATA 163190 CON SPESA 99460)	0,00	competenza di cui già imp. di cui F.P.V. cassa	63.656,00  0,00	63.656,00 53.625,66 0,00	0,00 0,00 0,00	0,00 0,00 0,00
10	5	2	2	099472	FONDO PER INVESTIMENTI PER IL PROGETTO "GIUSSANO CITTA' DEL PEDONE" IN MATERIA DI SICUREZZA STRADALE (SPESA 99470 FINALIZZATA ALL'ENTRATA 163190)	0,00	competenza di cui già imp. di cui F.P.V. cassa	0,00  0,00	30.000,00 30.000,00 0,00	0,00 0,00 0,00	0,00 0,00 0,00
10	5	2	2	099570	SPESE PER POTENZIAMENTO ROTONDA VIALE LARIO-VIA PREALPI	0,00	competenza di cui già imp. di cui F.P.V. cassa	0,00  0,00	102.000,00 0,00 0,00	0,00 0,00 0,00	0,00 0,00 0,00
10	5	2	2	099572	SPESE PER POTENZIAMENTO VIALE LARIO ETC. BANDO REGIONALE TEN-T ASSE 3 - AE - (finanziato da FPV da riaccertamento)	2.549,83	competenza di cui già imp. di cui F.P.V. cassa	0,00  0,00	0,00 0,00 0,00	0,00 0,00 0,00	0,00 0,00 0,00
10	5	2	2	100700	SPESE PER MANUTENZIONI STRAORDINARIE SU STRADE E MARCIAPIEDI	0,00	competenza di cui già imp. di cui F.P.V. cassa	165.141,77  0,00	200.000,00 0,00 0,00	200.000,00 0,00 0,00	450.000,00 0,00 0,00
10	5	2	2	100702	SPESE PER MANUTENZIONI STRAORDINARIE SU STRADE E MARCIAPIEDI IN MATERIA DI SICUREZZA STRADALE	6.285,16	competenza di cui già imp. di cui F.P.V. cassa	373.953,26  0,00	315.630,33 315.630,33 0,00	0,00 0,00 0,00	0,00 0,00 0,00
10	5	2	2	101002	SPESE PER MANUTENZIONI STRAORDINARIE DI STRADE E MARCIAPIEDI (FINANZIATO NEL 2016 DA FPV DA RISORSE COMUNALI (17.914,77 €))	0,00	competenza di cui già imp. di cui F.P.V. cassa	17.914,77  0,00	0,00 0,00 0,00	0,00 0,00 0,00	0,00 0,00 0,00

**RESPONS. SERV. DIRIGENTE PIANIFICAZIONE E GESTIONE DEL TERRITORIO (segue)**

MISSIONE	PROGRAMMA	TITOLO	MACROAGGR.	CODICE CAPITOLE	DENOMINAZIONE	RESIDUI PRESUNTI AL TERMINE DELL'ESERCIZIO PRECEDENTE QUELLO CUI SI RIFERISCE IL BILANCIO		PREVISIONI DEFINITIVE DELL'ANNO PRECEDENTE QUELLO CUI SI RIFERISCE IL BILANCIO	PREVISIONI DEL BILANCIO PLURIENNALE		
									Previsioni dell'anno cui si riferisce il bilancio	Previsioni dell'anno 2018	Previsioni dell'anno 2019
10	5	2	2	101022	SPESE PER MANUTENZIONI STRAORDINARIE SU STRADE COMUNALI (FINANZIATO NEL 2016 DA FPV DA RISORSE COMUNALI (290.000 €))	3.730,45	competenza di cui già imp. di cui F.P.V. cassa	290.000,00  0,00 3.730,45	0,00 0,00 0,00 3.730,45	0,00 0,00 0,00 0,00	0,00 0,00 0,00 0,00
10	5	2	2	102780	SPESE PER INCARICHI PROFESSIONALI PER MANUTENZIONE STRAORDINARIA SU STRADE E MARCIAPIEDI	2.220,40	competenza di cui già imp. di cui F.P.V. cassa	16.676,60  0,00 52.220,40	50.000,00 0,00 0,00 52.220,40	50.000,00 0,00 0,00 0,00	50.000,00 0,00 0,00 0,00
10	5	2	2	102782	SPESE PER INCARICHI PROFESSIONALI PER MANUTENZIONE STRAORDINARIA SU STRADE E MARCIAPIEDI	0,00	competenza di cui già imp. di cui F.P.V. cassa	14.885,56  0,00 20.823,40	20.823,40 20.823,40 0,00 20.823,40	0,00 0,00 0,00 0,00	0,00 0,00 0,00 0,00
10	5	2	2	102802	SPESE PER INCARICHI PROFESSIONALI PER LA REALIZZAZIONE DI INVESTIMENTI SULLA VIABILITA' A CARICO DI TERZI (SPESA 102800 FINALIZZATA A ENTRATA 167560) (FINANZIATO 2016 DA FPV DA RISORSE FINALIZZATE)	0,00	competenza di cui già imp. di cui F.P.V. cassa	2.610,50  0,00 0,00	0,00 0,00 0,00 0,00	0,00 0,00 0,00 0,00	0,00 0,00 0,00 0,00
10	5	2	2	102912	SPESE PER ACQUISTO-INCARICHI PALI ILLUMINAZIONE PUBBLICA (FINANZIATA NEL 2015 DA FPV DA RISORSE COMUNALI)	34.000,00	competenza di cui già imp. di cui F.P.V. cassa	0,00  0,00 34.000,00	0,00 0,00 0,00 34.000,00	0,00 0,00 0,00 0,00	0,00 0,00 0,00 0,00
<b>Totale MACROAGGREGATO 2 - Investimenti fissi lordi</b>						<b>48.785,84</b>	<b>competenza di cui già di cui F.P.V. cassa</b>	<b>1.023.199,79 442.950,26 0,00 853.766,44</b>	<b>804.980,60 442.950,26 0,00 853.766,44</b>	<b>250.000,00 0,00 0,00 0,00</b>	<b>500.000,00 0,00 0,00 0,00</b>
<b>MACROAGGREGATO 5: Altre spese in conto capitale</b>											
10	5	2	5	099455	FONDO PER INVESTIMENTI PER PROGETTO "GIUSSANO CITTA' DEL PEDONE" PER SICUREZZA STRADALE - FPV DA FPV	0,00	competenza di cui già imp. di cui F.P.V. cassa	10.527,98  10.527,98 0,00	0,00 0,00 0,00 0,00	0,00 0,00 0,00 0,00	0,00 0,00 0,00 0,00
10	5	2	5	099465	FONDO INVESTIMENTI CONCERNENTI PROGETTO "GIUSSANO CITTA' DEL PEDONE" PER SICUREZZA STRADALE - INCARICHI PROFESSIONALI (FPV da FPV)	0,00	competenza di cui già imp. di cui F.P.V. cassa	5.998,89  5.998,89 0,00	0,00 0,00 0,00 0,00	0,00 0,00 0,00 0,00	0,00 0,00 0,00 0,00
10	5	2	5	099475	FONDO PER INVESTIMENTI CONCERNENTI IL PROGETTO "GIUSSANO CITTA' DEL PEDONE" IN MATERIA DI SICUREZZA STRADALE (FINANZIATA NEL 2016 REGIONE) (FINALIZZATA NEL 2016 AD ENTRATA 163190 CON SPESA 99460) - FPV	0,00	competenza di cui già imp. di cui F.P.V. cassa	30.000,00  30.000,00 0,00	0,00 0,00 0,00 0,00	0,00 0,00 0,00 0,00	0,00 0,00 0,00 0,00
10	5	2	5	100704	SPESE PER MANUTENZIONI STRAORDINARIE SU STRADE E MARCIAPIEDI IN MATERIA DI SICUREZZA STRADALE - (FINANZIATA NEL 2015 DA AVANZO VINCOLATO DA CONTRAVVENZIONI)	0,00	competenza di cui già imp. di cui F.P.V. cassa	297.358,23  297.358,23 0,00	0,00 0,00 0,00 0,00	0,00 0,00 0,00 0,00	0,00 0,00 0,00 0,00

**RESPONS. SERV. DIRIGENTE PIANIFICAZIONE E GESTIONE DEL TERRITORIO (segue)**

MISSIONE	PROGRAMMA	TITOLO	MACROAGGR.	CODICE CAPITOLO	DENOMINAZIONE	RESIDUI PRESUNTI AL TERMINE DELL'ESERCIZIO PRECEDENTE QUELLO CUI SI RIFERISCE IL BILANCIO		PREVISIONI DEFINITIVE DELL'ANNO PRECEDENTE QUELLO CUI SI RIFERISCE IL BILANCIO	PREVISIONI DEL BILANCIO PLURIENNALE		
									Previsioni dell'anno cui si riferisce il bilancio	Previsioni dell'anno 2018	Previsioni dell'anno 2019
10	5	2	5	100705	SPESE PER MANUTENZIONI STRAORDINARIE SU STRADE E MARCIAPIEDI IN MATERIA DI SICUREZZA STRADALE (FINANZIATO NEL 2016 DA FPV DA AVANZO VINCOLATO DA CONTRAVVENZIONI CODICE STRADA) - FPV DA FPV	0,00	competenza di cui già imp. di cui F.P.V. cassa	18.272,10  18.272,10  0,00	0,00 0,00 0,00 0,00	0,00 0,00 0,00 0,00	0,00 0,00 0,00 0,00
10	5	2	5	102784	SPESE PER INCARICHI PROFESSIONALI PER MANUTENZIONE STRAORDINARIA SU STRADE E MARCIAPIEDI(FINANZIATA NEL 2015 DA AVANZO VINCOLATO DA CONTRAVVENZIONI) FPV da STANZIAMENTO	0,00	competenza di cui già imp. di cui F.P.V. cassa	20.823,40  20.823,40  0,00	0,00 0,00 0,00 0,00	0,00 0,00 0,00 0,00	0,00 0,00 0,00 0,00
<b>Totale MACROAGGREGATO 5 - Altre spese in conto capitale</b>						<b>0,00</b>	<b>competenza di cui già di cui F.P.V. cassa</b>	<b>382.980,60  382.980,60  0,00</b>	<b>0,00 0,00 0,00 0,00</b>	<b>0,00 0,00 0,00 0,00</b>	<b>0,00 0,00 0,00 0,00</b>
<b>Totale TITOLO 2 - Spese in conto capitale</b>						<b>48.785,84</b>	<b>competenza di cui già di cui F.P.V. cassa</b>	<b>1.406.180,39  442.950,26 382.980,60 853.766,44</b>	<b>804.980,60 442.950,26 0,00 0,00</b>	<b>250.000,00 0,00 0,00 0,00</b>	<b>500.000,00 0,00 0,00 0,00</b>
<b>Totale PROGRAMMA 5 - Viabilità e infrastrutture stradali</b>						<b>116.556,25</b>	<b>competenza di cui già di cui F.P.V. cassa</b>	<b>2.293.780,39  402.056,95  1.756.339,20</b>	<b>1.639.782,95 729.567,95 0,00 1.756.339,20</b>	<b>961.400,00 6.000,00 0,00 0,00</b>	<b>1.149.450,00 0,00 0,00 0,00</b>
<b>Totale MISSIONE 10 - Trasporti e diritto alla mobilità</b>						<b>116.556,25</b>	<b>competenza di cui già di cui F.P.V. cassa</b>	<b>2.293.780,39  402.056,95  1.756.339,20</b>	<b>1.639.782,95 729.567,95 0,00 1.756.339,20</b>	<b>961.400,00 6.000,00 0,00 0,00</b>	<b>1.149.450,00 0,00 0,00 0,00</b>
<b>MISSIONE 11: Soccorso civile</b>											
<b>PROGRAMMA 1: Sistema di protezione civile</b>											
<b>TITOLO 1: Spese correnti</b>											
<b>MACROAGGREGATO 2: Imposte e tasse a carico dell'ente</b>											
11	1	1	2	059250	SPESE PER TASSE DI CIRCOLAZIONE AUTOMEZZI PROTEZIONE CIVILE	0,00	competenza di cui già imp. di cui F.P.V. cassa	300,00  0,00  300,00	300,00 0,00 0,00 300,00	300,00 0,00 0,00 0,00	300,00 0,00 0,00 0,00
<b>Totale MACROAGGREGATO 2 - Imposte e tasse a carico dell'ente</b>						<b>0,00</b>	<b>competenza di cui già di cui F.P.V. cassa</b>	<b>300,00  0,00  300,00</b>	<b>300,00 0,00 0,00 300,00</b>	<b>300,00 0,00 0,00 0,00</b>	<b>300,00 0,00 0,00 0,00</b>
<b>MACROAGGREGATO 3: Acquisto di beni e servizi</b>											
11	1	1	3	059170	SPESE PER CARBURANTE AUTOMEZZI PROTEZIONE CIVILE	30,00	competenza di cui già imp. di cui F.P.V. cassa	1.000,00  0,00  1.030,00	1.000,00 0,00 0,00 1.030,00	1.000,00 0,00 0,00 0,00	1.000,00 0,00 0,00 0,00



**RESPONS. SERV. DIRIGENTE PIANIFICAZIONE E GESTIONE DEL TERRITORIO (segue)**

MISSIONE	PROGRAMMA	TITOLO	MACROAGGR.	CODICE CAPITOLO	DENOMINAZIONE	RESIDUI PRESUNTI AL TERMINE DELL'ESERCIZIO PRECEDENTE QUELLO CUI SI RIFERISCE IL BILANCIO	PREVISIONI DEFINITIVE DELL'ANNO PRECEDENTE QUELLO CUI SI RIFERISCE IL BILANCIO	PREVISIONI DEL BILANCIO PLURIENNALE			
								Previsioni dell'anno cui si riferisce il bilancio	Previsioni dell'anno 2018	Previsioni dell'anno 2019	
11	1	1	3	059180	SPESE PER MANUTENZIONE AUTOMEZZI PROTEZIONE CIVILE	0,00	competenza di cui già imp. di cui F.P.V. cassa	1.700,00 0,00 0,00 1.700,00	1.700,00 0,00 0,00 1.700,00	1.700,00 0,00 0,00 1.700,00	1.700,00 0,00 0,00 1.700,00
<b>Totale MACROAGGREGATO 3 - Acquisto di beni e servizi</b>						<b>30,00</b>	<b>competenza di cui già di cui F.P.V. cassa</b>	<b>2.700,00 0,00 0,00 2.730,00</b>	<b>2.700,00 0,00 0,00 2.730,00</b>	<b>2.700,00 0,00 0,00 2.730,00</b>	<b>2.700,00 0,00 0,00 2.730,00</b>
<b>MACROAGGREGATO 10: Altre spese correnti</b>											
11	1	1	10	059280	SPESE PER ASSICURAZIONE AUTOMEZZI PROTEZIONE CIVILE	0,00	competenza di cui già imp. di cui F.P.V. cassa	3.400,00 0,00 0,00 5.300,00	5.300,00 0,00 0,00 5.300,00	5.300,00 0,00 0,00 5.300,00	5.300,00 0,00 0,00 5.300,00
<b>Totale MACROAGGREGATO 10 - Altre spese correnti</b>						<b>0,00</b>	<b>competenza di cui già di cui F.P.V. cassa</b>	<b>3.400,00 0,00 0,00 5.300,00</b>	<b>5.300,00 0,00 0,00 5.300,00</b>	<b>5.300,00 0,00 0,00 5.300,00</b>	<b>5.300,00 0,00 0,00 5.300,00</b>
<b>Totale TITOLO 1 - Spese correnti</b>						<b>30,00</b>	<b>competenza di cui già di cui F.P.V. cassa</b>	<b>6.400,00 0,00 0,00 8.330,00</b>	<b>8.300,00 0,00 0,00 8.330,00</b>	<b>8.300,00 0,00 0,00 8.300,00</b>	<b>8.300,00 0,00 0,00 8.300,00</b>
<b>Totale PROGRAMMA 1 - Sistema di protezione civile</b>						<b>30,00</b>	<b>competenza di cui già di cui F.P.V. cassa</b>	<b>6.400,00 0,00 0,00 8.330,00</b>	<b>8.300,00 0,00 0,00 8.330,00</b>	<b>8.300,00 0,00 0,00 8.300,00</b>	<b>8.300,00 0,00 0,00 8.300,00</b>
<b>Totale MISSIONE 11 - Soccorso civile</b>						<b>30,00</b>	<b>competenza di cui già di cui F.P.V. cassa</b>	<b>6.400,00 0,00 0,00 8.330,00</b>	<b>8.300,00 0,00 0,00 8.330,00</b>	<b>8.300,00 0,00 0,00 8.300,00</b>	<b>8.300,00 0,00 0,00 8.300,00</b>
<b>MISSIONE 12: Diritti sociali, politiche sociali e famiglia</b>											
<b>PROGRAMMA 1: Interventi per l'infanzia e i minori e per asili nido</b>											
<b>TITOLO 1: Spese correnti</b>											
<b>MACROAGGREGATO 3: Acquisto di beni e servizi</b>											
12	1	1	3	068600	SPESE PER MANUTENZIONE ORDINARIA ASILO NIDO - ACQUISTO DI BENI E SERVIZI	1.418,72	competenza di cui già imp. di cui F.P.V. cassa	3.000,00 0,00 0,00 4.418,72	3.000,00 0,00 0,00 4.418,72	3.000,00 0,00 0,00 4.418,72	3.000,00 0,00 0,00 4.418,72
12	1	1	3	068610	SPESE PER MANUTENZIONE VERDE ASILO NIDO	0,00	competenza di cui già imp. di cui F.P.V. cassa	2.500,00 2.000,00 0,00 2.500,00	2.500,00 2.000,00 0,00 2.500,00	2.500,00 2.000,00 0,00 2.500,00	2.500,00 2.000,00 0,00 2.500,00

**RESPONS. SERV. DIRIGENTE PIANIFICAZIONE E GESTIONE DEL TERRITORIO (segue)**

MISSIONE	PROGRAMMA	TITOLO	MACROAGGR.	CODICE CAPITOLO	DENOMINAZIONE	RESIDUI PRESUNTI AL TERMINE DELL'ESERCIZIO PRECEDENTE QUELLO CUI SI RIFERISCE IL BILANCIO	PREVISIONI DEFINITIVE DELL'ANNO PRECEDENTE QUELLO CUI SI RIFERISCE IL BILANCIO	PREVISIONI DEL BILANCIO PLURIENNALE			
								Previsioni dell'anno cui si riferisce il bilancio	Previsioni dell'anno 2018	Previsioni dell'anno 2019	
12	1	1	3	068800	SPESE PER RISCALDAMENTO ASILO NIDO - ACQUISTO DI BENI E SERVIZI	0,00	competenza di cui già imp. di cui F.P.V. cassa	8.000,00	13.000,00 7.782,48 0,00 13.000,00	13.000,00 0,00 0,00	13.000,00 0,00 0,00
12	1	1	3	068810	SPESE PER MANUTENZIONE IMPIANTO RISCALDAMENTO ASILO NIDO - ACQUISTO DI BENI E SERVIZI	0,00	competenza di cui già imp. di cui F.P.V. cassa	1.100,00	900,00 895,73 0,00 900,00	900,00 0,00 0,00	900,00 0,00 0,00
12	1	1	3	069000	SPESE PER UTENZE ASILO NIDO - ACQUISTO DI BENI E SERVIZI	311,50	competenza di cui già imp. di cui F.P.V. cassa	9.000,00	7.000,00 1.648,33 0,00 7.311,50	7.000,00 0,00 0,00	7.000,00 0,00 0,00
<b>Totale MACROAGGREGATO 3 - Acquisto di beni e servizi</b>						<b>1.730,22</b>	<b>competenza di cui già di cui F.P.V. cassa</b>	<b>23.600,00</b>	<b>26.400,00 12.326,54 0,00 28.130,22</b>	<b>26.400,00 0,00 0,00</b>	<b>26.400,00 0,00 0,00</b>
<b>Totale TITOLO 1 - Spese correnti</b>						<b>1.730,22</b>	<b>competenza di cui già di cui F.P.V. cassa</b>	<b>23.600,00</b>	<b>26.400,00 12.326,54 0,00 28.130,22</b>	<b>26.400,00 0,00 0,00</b>	<b>26.400,00 0,00 0,00</b>
<b>TITOLO 2: Spese in conto capitale</b>											
<b>MACROAGGREGATO 2: Investimenti fissi lordi</b>											
12	1	2	2	107110	SPESE MANUTENZIONE STRAORDINARIA PRESSO ASILO NIDO	0,00	competenza di cui già imp. di cui F.P.V. cassa	6.000,00	6.000,00 0,00 0,00 6.000,00	6.000,00 0,00 0,00	6.000,00 0,00 0,00
<b>Totale MACROAGGREGATO 2 - Investimenti fissi lordi</b>						<b>0,00</b>	<b>competenza di cui già di cui F.P.V. cassa</b>	<b>6.000,00</b>	<b>6.000,00 0,00 0,00 6.000,00</b>	<b>6.000,00 0,00 0,00</b>	<b>6.000,00 0,00 0,00</b>
<b>Totale TITOLO 2 - Spese in conto capitale</b>						<b>0,00</b>	<b>competenza di cui già di cui F.P.V. cassa</b>	<b>6.000,00</b>	<b>6.000,00 0,00 0,00 6.000,00</b>	<b>6.000,00 0,00 0,00</b>	<b>6.000,00 0,00 0,00</b>
<b>Totale PROGRAMMA 1 - Interventi per l'infanzia e i minori e per asili nido</b>						<b>1.730,22</b>	<b>competenza di cui già di cui F.P.V. cassa</b>	<b>29.600,00</b>	<b>32.400,00 12.326,54 0,00 34.130,22</b>	<b>32.400,00 0,00 0,00</b>	<b>32.400,00 0,00 0,00</b>
<b>PROGRAMMA 3: Interventi per gli anziani</b>											
<b>TITOLO 1: Spese correnti</b>											
<b>MACROAGGREGATO 3: Acquisto di beni e servizi</b>											

**RESPONS. SERV. DIRIGENTE PIANIFICAZIONE E GESTIONE DEL TERRITORIO (segue)**

MISSIONE	PROGRAMMA	TITOLO	MACROAGGR.	CODICE CAPITOLO	DENOMINAZIONE	RESIDUI PRESUNTI AL TERMINE DELL'ESERCIZIO PRECEDENTE QUELLO CUI SI RIFERISCE IL BILANCIO		PREVISIONI DEFINITIVE DELL'ANNO PRECEDENTE QUELLO CUI SI RIFERISCE IL BILANCIO	PREVISIONI DEL BILANCIO PLURIENNALE		
									Previsioni dell'anno cui si riferisce il bilancio	Previsioni dell'anno 2018	Previsioni dell'anno 2019
12	3	1	3	072660	FONDO PER RISCALDAMENTO DEL CENTRO ANZIANI "I QUATTRO CERCHI" DA RECUPERARE - ACQUISTO DI BENI E SERVIZI (SPESA 72660 FINALIZZATA AD ENTRATA 158840)	0,00	competenza di cui già imp. di cui F.P.V. cassa	6.000,00 0,00 0,00	11.000,00 0,00 0,00	11.000,00 0,00 0,00	11.000,00 0,00 0,00
<b>Totale MACROAGGREGATO 3 - Acquisto di beni e servizi</b>						<b>0,00</b>	<b>competenza di cui già di cui F.P.V. cassa</b>	<b>6.000,00 0,00 0,00</b>	<b>11.000,00 0,00 0,00</b>	<b>11.000,00 0,00 0,00</b>	<b>11.000,00 0,00 0,00</b>
<b>Totale TITOLO 1 - Spese correnti</b>						<b>0,00</b>	<b>competenza di cui già di cui F.P.V. cassa</b>	<b>6.000,00 0,00 0,00</b>	<b>11.000,00 0,00 0,00</b>	<b>11.000,00 0,00 0,00</b>	<b>11.000,00 0,00 0,00</b>
<b>TITOLO 2:</b>					<b>Spese in conto capitale</b>						
<b>MACROAGGREGATO 2:</b>					<b>Investimenti fissi lordi</b>						
12	3	2	2	107600	SPESE PER MANUTENZIONE STRAORDINARIA PRESSO EDIFICI COMUNALI DESTINATI A SERVIZI PER ANZIANI	0,00	competenza di cui già imp. di cui F.P.V. cassa	12.287,00 0,00 0,00	25.000,00 0,00 0,00	25.000,00 0,00 0,00	25.000,00 0,00 0,00
12	3	2	2	107602	SPESE PER MANUTENZIONE STRAORDINARIA PRESSO EDIFICI COMUNALI DESTINATI A SERVIZI PER ANZIANI - FINANZIATO DA FPV	0,00	competenza di cui già imp. di cui F.P.V. cassa	0,00 0,00 0,00	11.913,00 11.913,00 0,00	0,00 0,00 0,00	0,00 0,00 0,00
12	3	2	2	108330	SPESE PER INCARICHI PROFESSIONALI CONCERNENTI INTERVENTI PRESSO EDIFICI COMUNALI DESTINATI A SERVIZI PER ANZIANI (RESIDENZA AMICA,CENTRO ANZIANI GIUSSANO, CENTRO ANZIANI PAINA)	0,00	competenza di cui già imp. di cui F.P.V. cassa	38,72 0,00 0,00	0,00 0,00 0,00	0,00 0,00 0,00	0,00 0,00 0,00
12	3	2	2	108332	SPESE PER INCARICHI PROFESSIONALI CONCERNENTI INTERVENTI PRESSO EDIFICI COMUNALI DESTINATI A SERVIZI PER ANZIANI FINANZIATO DA FPV	0,00	competenza di cui già imp. di cui F.P.V. cassa	0,00 0,00 0,00	761,28 761,28 0,00	0,00 0,00 0,00	0,00 0,00 0,00
<b>Totale MACROAGGREGATO 2 - Investimenti fissi lordi</b>						<b>0,00</b>	<b>competenza di cui già di cui F.P.V. cassa</b>	<b>12.325,72 0,00 0,00</b>	<b>37.674,28 12.674,28 0,00</b>	<b>25.000,00 0,00 0,00</b>	<b>25.000,00 0,00 0,00</b>
<b>MACROAGGREGATO 3:</b>					<b>Contributi agli investimenti</b>						
12	3	2	3	108470	SPESE PER TRASFERIMENTI A FAVORE DI FONDAZIONE RESIDENZA AMICA PER RIMBORSO DI SPESE SOSTENUTE A TITOLO DI MANUTENZIONE STRAORDINARIA	0,00	competenza di cui già imp. di cui F.P.V. cassa	13.500,00 0,00 0,00	8.000,00 0,00 0,00	0,00 0,00 0,00	0,00 0,00 0,00

**RESPONS. SERV. DIRIGENTE PIANIFICAZIONE E GESTIONE DEL TERRITORIO (segue)**

MISSIONE	PROGRAMMA	TITOLO	MACROAGGR.	CODICE CAPITOLO	DENOMINAZIONE	RESIDUI PRESUNTI AL TERMINE DELL'ESERCIZIO PRECEDENTE QUELLO CUI SI RIFERISCE IL BILANCIO		PREVISIONI DEFINITIVE DELL'ANNO PRECEDENTE QUELLO CUI SI RIFERISCE IL BILANCIO	PREVISIONI DEL BILANCIO PLURIENNALE		
									Previsioni dell'anno cui si riferisce il bilancio	Previsioni dell'anno 2018	Previsioni dell'anno 2019
<b>Totale MACROAGGREGATO 3 - Contributi agli investimenti</b>						<b>0,00</b>	<b>competenza</b>	<b>13.500,00</b>	<b>8.000,00</b>	<b>0,00</b>	<b>0,00</b>
							<b>di cui già</b>		<b>0,00</b>	<b>0,00</b>	<b>0,00</b>
							<b>di cui F.P.V.</b>	<b>0,00</b>	<b>0,00</b>	<b>0,00</b>	<b>0,00</b>
							<b>cassa</b>	<b>8.000,00</b>			
<b>MACROAGGREGATO 5: Altre spese in conto capitale</b>											
12	3	2	5	107604	SPESE PER MANUTENZIONE STRAORDINARIA PRESSO EDIFICI COMUNALI DESTINATI A SERVIZI PER ANZIANI (RESIDENZA AMICA,CENTRO ANZIANI GIUSSANO, CENTRO ANZIANI PAINA) - FPV	0,00	competenza	11.913,00	0,00	0,00	0,00
							<b>di cui già imp.</b>		<b>0,00</b>	<b>0,00</b>	<b>0,00</b>
							<b>di cui F.P.V.</b>	<b>11.913,00</b>	<b>0,00</b>	<b>0,00</b>	<b>0,00</b>
							<b>cassa</b>	<b>0,00</b>			
12	3	2	5	108334	PESE PER INCARICHI PROFESSIONALI CONCERNENTI INTERVENTI PRESSO EDIFICI COMUNALI DESTINATI A SERVIZI PER ANZIANI (RESIDENZA AMICA,CENTRO ANZIANI GIUSSANO, CENTRO ANZIANI PAINA) FPV	0,00	competenza	761,28	0,00	0,00	0,00
							<b>di cui già imp.</b>		<b>0,00</b>	<b>0,00</b>	<b>0,00</b>
							<b>di cui F.P.V.</b>	<b>761,28</b>	<b>0,00</b>	<b>0,00</b>	<b>0,00</b>
							<b>cassa</b>	<b>0,00</b>			
<b>Totale MACROAGGREGATO 5 - Altre spese in conto capitale</b>						<b>0,00</b>	<b>competenza</b>	<b>12.674,28</b>	<b>0,00</b>	<b>0,00</b>	<b>0,00</b>
							<b>di cui già</b>		<b>0,00</b>	<b>0,00</b>	<b>0,00</b>
							<b>di cui F.P.V.</b>	<b>12.674,28</b>	<b>0,00</b>	<b>0,00</b>	<b>0,00</b>
							<b>cassa</b>	<b>0,00</b>			
<b>Totale TITOLO 2 - Spese in conto capitale</b>						<b>0,00</b>	<b>competenza</b>	<b>38.500,00</b>	<b>45.674,28</b>	<b>25.000,00</b>	<b>25.000,00</b>
							<b>di cui già</b>		<b>12.674,28</b>	<b>0,00</b>	<b>0,00</b>
							<b>di cui F.P.V.</b>	<b>12.674,28</b>	<b>0,00</b>	<b>0,00</b>	<b>0,00</b>
							<b>cassa</b>	<b>45.674,28</b>			
<b>Totale PROGRAMMA 3 - Interventi per gli anziani</b>						<b>0,00</b>	<b>competenza</b>	<b>44.500,00</b>	<b>56.674,28</b>	<b>36.000,00</b>	<b>36.000,00</b>
							<b>di cui già</b>		<b>12.674,28</b>	<b>0,00</b>	<b>0,00</b>
							<b>di cui F.P.V.</b>	<b>12.674,28</b>	<b>0,00</b>	<b>0,00</b>	<b>0,00</b>
							<b>cassa</b>	<b>56.674,28</b>			
<b>PROGRAMMA 7: Programmazione e governo della rete dei servizi sociosanitari e</b>											
<b>TITOLO 1: Spese correnti</b>											
<b>MACROAGGREGATO 2: Imposte e tasse a carico dell'ente</b>											
12	7	1	2	075860	SPESE PER TASSE DI CIRCOLAZIONE AUTOMEZZI - SERVIZI SOCIALI	0,00	competenza	1.000,00	900,00	900,00	900,00
							<b>di cui già imp.</b>		<b>0,00</b>	<b>0,00</b>	<b>0,00</b>
							<b>di cui F.P.V.</b>	<b>0,00</b>	<b>0,00</b>	<b>0,00</b>	<b>0,00</b>
							<b>cassa</b>	<b>900,00</b>			
<b>Totale MACROAGGREGATO 2 - Imposte e tasse a carico dell'ente</b>						<b>0,00</b>	<b>competenza</b>	<b>1.000,00</b>	<b>900,00</b>	<b>900,00</b>	<b>900,00</b>
							<b>di cui già</b>		<b>0,00</b>	<b>0,00</b>	<b>0,00</b>
							<b>di cui F.P.V.</b>	<b>0,00</b>	<b>0,00</b>	<b>0,00</b>	<b>0,00</b>
							<b>cassa</b>	<b>900,00</b>			
<b>MACROAGGREGATO 3: Acquisto di beni e servizi</b>											
12	7	1	3	072010	SPESE PER CARBURANTE AUTOMEZZI SERVIZI SOCIALI - ACQUISTO DI BENI E SERVIZI	211,61	competenza	3.800,00	4.500,00	4.500,00	4.500,00
							<b>di cui già imp.</b>		<b>4.500,00</b>	<b>0,00</b>	<b>0,00</b>
							<b>di cui F.P.V.</b>	<b>0,00</b>	<b>0,00</b>	<b>0,00</b>	<b>0,00</b>
							<b>cassa</b>	<b>4.711,61</b>			

**RESPONS. SERV. DIRIGENTE PIANIFICAZIONE E GESTIONE DEL TERRITORIO (segue)**

MISSIONE	PROGRAMMA	TITOLO	MACROAGGR.	CODICE CAPITOLO	DENOMINAZIONE	RESIDUI PRESUNTI AL TERMINE DELL'ESERCIZIO PRECEDENTE QUELLO CUI SI RIFERISCE IL BILANCIO	PREVISIONI DEFINITIVE DELL'ANNO PRECEDENTE QUELLO CUI SI RIFERISCE IL BILANCIO	PREVISIONI DEL BILANCIO PLURIENNALE			
								Previsioni dell'anno cui si riferisce il bilancio	Previsioni dell'anno 2018	Previsioni dell'anno 2019	
12	7	1	3	072450	SPESE PER MANUTENZIONE AUTOMEZZI SERVIZI SOCIALI - ACQUISTO DI BENI E SERVIZI	0,00	competenza di cui già imp. di cui F.P.V. cassa	4.600,00 0,00 0,00 4.600,00	4.600,00 0,00 0,00 4.600,00	4.600,00 0,00 0,00 4.600,00	4.600,00 0,00 0,00 4.600,00
<b>Totale MACROAGGREGATO 3 - Acquisto di beni e servizi</b>						<b>211,61</b>	<b>competenza di cui già di cui F.P.V. cassa</b>	<b>8.400,00 4.500,00 0,00 9.311,61</b>	<b>9.100,00 4.500,00 0,00 9.100,00</b>	<b>9.100,00 0,00 0,00 9.100,00</b>	<b>9.100,00 0,00 0,00 9.100,00</b>
<b>MACROAGGREGATO 10: Altre spese correnti</b>											
12	7	1	10	072400	SPESE PER ASSICURAZIONE AUTOMEZZI SERVIZI SOCIALI	0,00	competenza di cui già imp. di cui F.P.V. cassa	2.200,00 0,00 0,00 1.800,00	1.800,00 0,00 0,00 1.800,00	1.800,00 0,00 0,00 1.800,00	1.800,00 0,00 0,00 1.800,00
<b>Totale MACROAGGREGATO 10 - Altre spese correnti</b>						<b>0,00</b>	<b>competenza di cui già di cui F.P.V. cassa</b>	<b>2.200,00 0,00 0,00 1.800,00</b>	<b>1.800,00 0,00 0,00 1.800,00</b>	<b>1.800,00 0,00 0,00 1.800,00</b>	<b>1.800,00 0,00 0,00 1.800,00</b>
<b>Totale TITOLO 1 - Spese correnti</b>						<b>211,61</b>	<b>competenza di cui già di cui F.P.V. cassa</b>	<b>11.600,00 4.500,00 0,00 12.011,61</b>	<b>11.800,00 4.500,00 0,00 12.011,61</b>	<b>11.800,00 0,00 0,00 12.011,61</b>	<b>11.800,00 0,00 0,00 12.011,61</b>
<b>TITOLO 2: Spese in conto capitale</b>											
<b>MACROAGGREGATO 3: Contributi agli investimenti</b>											
12	7	2	3	108400	SPESE PER CONTRIBUTI IN CONTO CAPITALE A FAVORE DI EDIFICI DI CULTO DA ART. 73 LEGGE REGIONALE 12/2005 (FINANZIATA NEL 2015 DA ONERI ED ALTRE RISORSE PROPRIE)	0,00	competenza di cui già imp. di cui F.P.V. cassa	8.000,00 0,00 0,00 0,00	0,00 0,00 0,00 0,00	0,00 0,00 0,00 0,00	0,00 0,00 0,00 0,00
12	7	2	3	108402	SPESE PER CONTRIBUTI IN CONTO CAPITALE A FAVORE DI EDIFICI DI CULTO DA ART. 73 LEGGE REGIONALE 12/2005 (FINANZIATO NEL 2016 DA FPV DA RISORSE COMUNALI)	0,00	competenza di cui già imp. di cui F.P.V. cassa	7.275,98 0,00 0,00 0,00	0,00 0,00 0,00 0,00	10.000,00 0,00 0,00 0,00	10.000,00 0,00 0,00 0,00
<b>Totale MACROAGGREGATO 3 - Contributi agli investimenti</b>						<b>0,00</b>	<b>competenza di cui già di cui F.P.V. cassa</b>	<b>15.275,98 0,00 0,00 0,00</b>	<b>0,00 0,00 0,00 0,00</b>	<b>10.000,00 0,00 0,00 0,00</b>	<b>10.000,00 0,00 0,00 0,00</b>
<b>MACROAGGREGATO 5: Altre spese in conto capitale</b>											
12	7	2	5	108404	CONTRIB.L.R.20/9.5.92 EDIFICI DI CULTO - ONERI	0,00	competenza di cui già imp. di cui F.P.V. cassa	0,00 0,00 0,00 0,00	10.000,00 0,00 10.000,00 0,00	10.000,00 0,00 10.000,00 0,00	10.000,00 0,00 10.000,00 0,00

**RESPONS. SERV. DIRIGENTE PIANIFICAZIONE E GESTIONE DEL TERRITORIO (segue)**

MISSIONE	PROGRAMMA	TITOLO	MACROAGGR.	CODICE CAPITOLO	DENOMINAZIONE	RESIDUI PRESUNTI AL TERMINE DELL'ESERCIZIO PRECEDENTE QUELLO CUI SI RIFERISCE IL BILANCIO		PREVISIONI DEFINITIVE DELL'ANNO PRECEDENTE QUELLO CUI SI RIFERISCE IL BILANCIO	PREVISIONI DEL BILANCIO PLURIENNALE		
									Previsioni dell'anno cui si riferisce il bilancio	Previsioni dell'anno 2018	Previsioni dell'anno 2019
<b>Totale MACROAGGREGATO 5 - Altre spese in conto capitale</b>						<b>0,00</b>	<b>competenza</b>	<b>0,00</b>	<b>10.000,00</b>	<b>10.000,00</b>	<b>10.000,00</b>
							<b>di cui già</b>		<b>0,00</b>	<b>0,00</b>	<b>0,00</b>
							<b>di cui F.P.V. cassa</b>	<b>0,00</b>	<b>10.000,00</b>	<b>10.000,00</b>	<b>10.000,00</b>
<b>Totale TITOLO 2 - Spese in conto capitale</b>						<b>0,00</b>	<b>competenza</b>	<b>15.275,98</b>	<b>10.000,00</b>	<b>20.000,00</b>	<b>20.000,00</b>
							<b>di cui già</b>		<b>0,00</b>	<b>0,00</b>	<b>0,00</b>
							<b>di cui F.P.V. cassa</b>	<b>0,00</b>	<b>10.000,00</b>	<b>10.000,00</b>	<b>10.000,00</b>
<b>Totale PROGRAMMA 7 - Programmazione e governo della rete dei servizi socio-sanitari e sociali</b>						<b>211,61</b>	<b>competenza</b>	<b>26.875,98</b>	<b>21.800,00</b>	<b>31.800,00</b>	<b>31.800,00</b>
							<b>di cui già</b>		<b>4.500,00</b>	<b>0,00</b>	<b>0,00</b>
							<b>di cui F.P.V. cassa</b>	<b>0,00</b>	<b>10.000,00</b>	<b>10.000,00</b>	<b>10.000,00</b>
									<b>12.011,61</b>		
<b>PROGRAMMA 8: Cooperazione e associazionismo</b>											
<b>TITOLO 1: Spese correnti</b>											
<b>MACROAGGREGATO 3: Acquisto di beni e servizi</b>											
12	8	1	3	072300	SPESE PER RISCALDAMENTO CENTRO GENERAZIONI - ACQUISTO DI BENI E SERVIZI	0,00	competenza	12.700,00	12.700,00	12.700,00	12.700,00
							<b>di cui già imp.</b>		<b>0,00</b>	<b>0,00</b>	<b>0,00</b>
							<b>di cui F.P.V. cassa</b>	<b>0,00</b>	<b>0,00</b>	<b>0,00</b>	<b>0,00</b>
									<b>12.700,00</b>		
12	8	1	3	072310	SPESE PER UTENZE (ENERGIA ELETTRICA) CENTRO GENERAZIONI DI PAINA	473,68	competenza	5.300,00	6.000,00	5.000,00	5.000,00
							<b>di cui già imp.</b>		<b>1.648,33</b>	<b>0,00</b>	<b>0,00</b>
							<b>di cui F.P.V. cassa</b>	<b>0,00</b>	<b>0,00</b>	<b>0,00</b>	<b>0,00</b>
									<b>6.473,68</b>		
12	8	1	3	072350	SPESE PER UTENZE (ENERGIA ELETTRICA, ACQUA GAS) RELATIVE AD EDIFICIO CONFISCATO ALLA CRIMINALITA' ORGANIZZATA IN VIA MILANO	79,98	competenza	1.000,00	5.000,00	5.000,00	5.000,00
							<b>di cui già imp.</b>		<b>0,00</b>	<b>0,00</b>	<b>0,00</b>
							<b>di cui F.P.V. cassa</b>	<b>0,00</b>	<b>0,00</b>	<b>0,00</b>	<b>0,00</b>
									<b>5.079,98</b>		
12	8	1	3	072640	SPESE PER MANUTENZIONE IMPIANTI RISCALDAMENTO CENTRO GENERAZIONI - ACQUISTO DI BENI E SERVIZI	0,00	competenza	3.500,00	1.800,00	800,00	800,00
							<b>di cui già imp.</b>		<b>0,00</b>	<b>0,00</b>	<b>0,00</b>
							<b>di cui F.P.V. cassa</b>	<b>0,00</b>	<b>0,00</b>	<b>0,00</b>	<b>0,00</b>
									<b>1.800,00</b>		
12	8	1	3	072750	SPESE PER MANUTENZIONE ORDINARIA STABILE "CENTRO GENERAZIONI" DI PAINA E "QUATTRO CERCHI" DI GIUSSANO	839,02	competenza	1.350,00	2.300,00	2.300,00	2.300,00
							<b>di cui già imp.</b>		<b>1.287,92</b>	<b>0,00</b>	<b>0,00</b>
							<b>di cui F.P.V. cassa</b>	<b>0,00</b>	<b>0,00</b>	<b>0,00</b>	<b>0,00</b>
									<b>3.139,02</b>		
<b>Totale MACROAGGREGATO 3 - Acquisto di beni e servizi</b>						<b>1.392,68</b>	<b>competenza</b>	<b>23.850,00</b>	<b>27.800,00</b>	<b>25.800,00</b>	<b>25.800,00</b>
							<b>di cui già</b>		<b>2.936,25</b>	<b>0,00</b>	<b>0,00</b>
							<b>di cui F.P.V. cassa</b>	<b>0,00</b>	<b>0,00</b>	<b>0,00</b>	<b>0,00</b>
									<b>29.192,68</b>		

**RESPONS. SERV. DIRIGENTE PIANIFICAZIONE E GESTIONE DEL TERRITORIO (segue)**

MISSIONE	PROGRAMMA	TITOLO	MACROAGGR.	CODICE CAPITOLO	DENOMINAZIONE	RESIDUI PRESUNTI AL TERMINE DELL'ESERCIZIO PRECEDENTE QUELLO CUI SI RIFERISCE IL BILANCIO		PREVISIONI DEFINITIVE DELL'ANNO PRECEDENTE QUELLO CUI SI RIFERISCE IL BILANCIO	PREVISIONI DEL BILANCIO PLURIENNALE		
									Previsioni dell'anno cui si riferisce il bilancio	Previsioni dell'anno 2018	Previsioni dell'anno 2019
<b>Totale TITOLO 1 - Spese correnti</b>						<b>1.392,68</b>	<b>competenza</b>	<b>23.850,00</b>	<b>27.800,00</b>	<b>25.800,00</b>	<b>25.800,00</b>
							<b>di cui già</b>		<b>2.936,25</b>	<b>0,00</b>	<b>0,00</b>
							<b>di cui F.P.V.</b>	<b>0,00</b>	<b>0,00</b>	<b>0,00</b>	<b>0,00</b>
							<b>cassa</b>		<b>29.192,68</b>		<b>0,00</b>
<b>Totale PROGRAMMA 8 - Cooperazione e associazionismo</b>						<b>1.392,68</b>	<b>competenza</b>	<b>23.850,00</b>	<b>27.800,00</b>	<b>25.800,00</b>	<b>25.800,00</b>
							<b>di cui già</b>		<b>2.936,25</b>	<b>0,00</b>	<b>0,00</b>
							<b>di cui F.P.V.</b>	<b>0,00</b>	<b>0,00</b>	<b>0,00</b>	<b>0,00</b>
							<b>cassa</b>		<b>29.192,68</b>		<b>0,00</b>
<b>PROGRAMMA 9:</b>		<b>Servizio necroscopico e cimiteriale</b>									
<b>TITOLO 1:</b>		<b>Spese correnti</b>									
<b>MACROAGGREGATO 3:</b>		<b>Acquisto di beni e servizi</b>									
12	9	1	3	077400	SPESE PER UTENZE CIMITERI - ACQUISTO DI BENI E SERVIZI	628,63	competenza	12.500,00	8.000,00	8.000,00	8.000,00
							<i>di cui già imp.</i>		0,00	0,00	0,00
							<i>di cui F.P.V.</i>	0,00	0,00	0,00	0,00
							<i>cassa</i>		8.628,63		
<b>Totale MACROAGGREGATO 3 - Acquisto di beni e servizi</b>						<b>628,63</b>	<b>competenza</b>	<b>12.500,00</b>	<b>8.000,00</b>	<b>8.000,00</b>	<b>8.000,00</b>
							<b>di cui già</b>		<b>0,00</b>	<b>0,00</b>	<b>0,00</b>
							<b>di cui F.P.V.</b>	<b>0,00</b>	<b>0,00</b>	<b>0,00</b>	<b>0,00</b>
							<b>cassa</b>		<b>8.628,63</b>		<b>0,00</b>
<b>Totale TITOLO 1 - Spese correnti</b>						<b>628,63</b>	<b>competenza</b>	<b>12.500,00</b>	<b>8.000,00</b>	<b>8.000,00</b>	<b>8.000,00</b>
							<b>di cui già</b>		<b>0,00</b>	<b>0,00</b>	<b>0,00</b>
							<b>di cui F.P.V.</b>	<b>0,00</b>	<b>0,00</b>	<b>0,00</b>	<b>0,00</b>
							<b>cassa</b>		<b>8.628,63</b>		<b>0,00</b>
<b>TITOLO 2:</b>		<b>Spese in conto capitale</b>									
<b>MACROAGGREGATO 2:</b>		<b>Investimenti fissi lordi</b>									
12	9	2	2	108800	SPESE PER LAVORI CIMITERIALI	0,00	competenza	0,00	450.000,00	500.000,00	100.000,00
							<i>di cui già imp.</i>		0,00	0,00	0,00
							<i>di cui F.P.V.</i>	0,00	0,00	0,00	0,00
							<i>cassa</i>		450.000,00		
12	9	2	2	108802	SPESE PER LAVORI CIMITERIALI	0,00	competenza	7.200,00	55.692,42	0,00	0,00
							<i>di cui già imp.</i>		55.692,42	0,00	0,00
							<i>di cui F.P.V.</i>	0,00	0,00	0,00	0,00
							<i>cassa</i>		55.692,42		
12	9	2	2	108812	SPESE PER LAVORI CIMITERIALI (FINANZIATO NEL 2016 DA FPV DA RISORSE COMUNALI (142.800 €))	956,98	competenza	142.800,00	0,00	0,00	0,00
							<i>di cui già imp.</i>		0,00	0,00	0,00
							<i>di cui F.P.V.</i>	0,00	0,00	0,00	0,00
							<i>cassa</i>		956,98		
12	9	2	2	109100	SPESE PER INCARICHI PROFESSIONALI PER PROGETTAZIONE CIMITERI	0,00	competenza	1.484,50	50.000,00	0,00	0,00
							<i>di cui già imp.</i>		0,00	0,00	0,00
							<i>di cui F.P.V.</i>	0,00	0,00	0,00	0,00
							<i>cassa</i>		50.000,00		

**RESPONS. SERV. DIRIGENTE PIANIFICAZIONE E GESTIONE DEL TERRITORIO (segue)**

MISSIONE	PROGRAMMA	TITOLO	MACROAGGR.	CODICE CAPITOLO	DENOMINAZIONE	RESIDUI PRESUNTI AL TERMINE DELL'ESERCIZIO PRECEDENTE QUELLO CUI SI RIFERISCE IL BILANCIO	PREVISIONI DEFINITIVE DELL'ANNO PRECEDENTE QUELLO CUI SI RIFERISCE IL BILANCIO	PREVISIONI DEL BILANCIO PLURIENNALE			
								Previsioni dell'anno cui si riferisce il bilancio	Previsioni dell'anno 2018	Previsioni dell'anno 2019	
12	9	2	2	109102	SPESA PER INCARICHI PROFESSIONALI PER PROGETTAZIONE CIMITERI	603,20	competenza di cui già imp. di cui F.P.V. cassa	3.545,99  0,00  3.426,28	2.823,08  0,00  0,00	0,00  0,00  0,00	0,00  0,00  0,00
<b>Totale MACROAGGREGATO 2 - Investimenti fissi lordi</b>						<b>1.560,18</b>	<b>competenza di cui già di cui F.P.V. cassa</b>	<b>155.030,49 58.515,50 0,00 560.075,68</b>	<b>558.515,50 58.515,50 0,00 500.000,00</b>	<b>500.000,00 0,00 0,00 100.000,00</b>	<b>100.000,00 0,00 0,00 0,00</b>
<b>MACROAGGREGATO 5: Altre spese in conto capitale</b>											
12	9	2	5	108804	SPESA PER LAVORI CIMITERIALI - FPV	0,00	competenza di cui già imp. di cui F.P.V. cassa	55.691,66  55.691,66  0,00	0,00  0,00  0,00	0,00  0,00  0,00	0,00  0,00  0,00
12	9	2	5	109104	SPESA PER INCARICHI PROFESSIONALI PER PROGETTAZIONE CIMITERI (FINANZIATA NEL 2015 DA ENTRATE CORRENTI NON FINALIZZATE - DIFFERENZIALE IMU-TASI) FPV	0,00	competenza di cui già imp. di cui F.P.V. cassa	2.823,84  2.823,84  0,00	0,00  0,00  0,00	0,00  0,00  0,00	0,00  0,00  0,00
<b>Totale MACROAGGREGATO 5 - Altre spese in conto capitale</b>						<b>0,00</b>	<b>competenza di cui già di cui F.P.V. cassa</b>	<b>58.515,50 0,00 58.515,50 0,00</b>	<b>0,00 0,00 0,00 500.000,00</b>	<b>0,00 0,00 0,00 100.000,00</b>	<b>0,00 0,00 0,00 0,00</b>
<b>Totale TITOLO 2 - Spese in conto capitale</b>						<b>1.560,18</b>	<b>competenza di cui già di cui F.P.V. cassa</b>	<b>213.545,99 58.515,50 58.515,50 560.075,68</b>	<b>558.515,50 58.515,50 0,00 500.000,00</b>	<b>500.000,00 0,00 0,00 100.000,00</b>	<b>100.000,00 0,00 0,00 0,00</b>
<b>Totale PROGRAMMA 9 - Servizio necroscopico e cimiteriale</b>						<b>2.188,81</b>	<b>competenza di cui già di cui F.P.V. cassa</b>	<b>226.045,99 58.515,50 58.515,50 568.704,31</b>	<b>566.515,50 58.515,50 0,00 634.000,00</b>	<b>508.000,00 0,00 0,00 234.000,00</b>	<b>108.000,00 0,00 0,00 0,00</b>
<b>Totale MISSIONE 12 - Diritti sociali, politiche sociali e famiglia</b>						<b>5.523,32</b>	<b>competenza di cui già di cui F.P.V. cassa</b>	<b>350.871,97 90.952,57 71.189,78 700.713,10</b>	<b>705.189,78 90.952,57 10.000,00 634.000,00</b>	<b>634.000,00 0,00 10.000,00 234.000,00</b>	<b>234.000,00 0,00 10.000,00 0,00</b>
<b>MISSIONE 14: Sviluppo economico e competitività</b>											
<b>PROGRAMMA 2: Commercio - reti distributive - tutela dei consumatori</b>											
<b>TITOLO 1: Spese correnti</b>											
<b>MACROAGGREGATO 3: Acquisto di beni e servizi</b>											
14	2	1	3	078700	SPESA PER MANUTENZIONE ORDINARIA PRESSO I MERCATI (COLONNINE ELETTRIFICATE ECC.)	0,00	competenza di cui già imp. di cui F.P.V. cassa	2.000,00  0,00  5.800,00	5.800,00  0,00  0,00	0,00  0,00  0,00	0,00  0,00  0,00



**RESPONS. SERV. DIRIGENTE PIANIFICAZIONE E GESTIONE DEL TERRITORIO (segue)**

MISSIONE	PROGRAMMA	TITOLO	MACROAGGR.	CODICE CAPITOLO	DENOMINAZIONE	RESIDUI PRESUNTI AL TERMINE DELL'ESERCIZIO PRECEDENTE QUELLO CUI SI RIFERISCE IL BILANCIO	PREVISIONI DEFINITIVE DELL'ANNO PRECEDENTE QUELLO CUI SI RIFERISCE IL BILANCIO	PREVISIONI DEL BILANCIO PLURIENNALE			
								Previsioni dell'anno cui si riferisce il bilancio	Previsioni dell'anno 2018	Previsioni dell'anno 2019	
14	2	1	3	078800	SPESE PER UTENZE (ENERGIA ELETTRICA ACQUA) RELATIVE AI MERCATI - ACQUISTO DI BENI E SERVIZI	474,73	competenza di cui già imp. di cui F.P.V. cassa	16.000,00 0,00 0,00 6.474,73	6.000,00 0,00 0,00 6.474,73	7.000,00 0,00 0,00 7.000,00	7.000,00 0,00 0,00 7.000,00
<b>Totale MACROAGGREGATO 3 - Acquisto di beni e servizi</b>						<b>474,73</b>	<b>competenza di cui già di cui F.P.V. cassa</b>	<b>18.000,00 0,00 0,00 12.274,73</b>	<b>11.800,00 0,00 0,00 12.274,73</b>	<b>7.000,00 0,00 0,00 7.000,00</b>	<b>7.000,00 0,00 0,00 7.000,00</b>
<b>Totale TITOLO 1 - Spese correnti</b>						<b>474,73</b>	<b>competenza di cui già di cui F.P.V. cassa</b>	<b>18.000,00 0,00 0,00 12.274,73</b>	<b>11.800,00 0,00 0,00 12.274,73</b>	<b>7.000,00 0,00 0,00 7.000,00</b>	<b>7.000,00 0,00 0,00 7.000,00</b>
<b>Totale PROGRAMMA 2 - Commercio - reti distributive - tutela dei consumatori</b>						<b>474,73</b>	<b>competenza di cui già di cui F.P.V. cassa</b>	<b>18.000,00 0,00 0,00 12.274,73</b>	<b>11.800,00 0,00 0,00 12.274,73</b>	<b>7.000,00 0,00 0,00 7.000,00</b>	<b>7.000,00 0,00 0,00 7.000,00</b>
<b>PROGRAMMA 4: Reti e altri servizi di pubblica utilità</b>											
<b>TITOLO 2: Spese in conto capitale</b>											
<b>MACROAGGREGATO 2: Investimenti fissi lordi</b>											
14	4	2	2	116140	SPESE PER INCARICO PROFESSIONALE GESTIONE CALORE	0,00	competenza di cui già imp. di cui F.P.V. cassa	5.000,00 0,00 0,00 5.000,00	5.000,00 0,00 0,00 5.000,00	5.000,00 0,00 0,00 5.000,00	5.000,00 0,00 0,00 5.000,00
<b>Totale MACROAGGREGATO 2 - Investimenti fissi lordi</b>						<b>0,00</b>	<b>competenza di cui già di cui F.P.V. cassa</b>	<b>5.000,00 0,00 0,00 5.000,00</b>	<b>5.000,00 0,00 0,00 5.000,00</b>	<b>5.000,00 0,00 0,00 5.000,00</b>	<b>5.000,00 0,00 0,00 5.000,00</b>
<b>Totale TITOLO 2 - Spese in conto capitale</b>						<b>0,00</b>	<b>competenza di cui già di cui F.P.V. cassa</b>	<b>5.000,00 0,00 0,00 5.000,00</b>	<b>5.000,00 0,00 0,00 5.000,00</b>	<b>5.000,00 0,00 0,00 5.000,00</b>	<b>5.000,00 0,00 0,00 5.000,00</b>
<b>Totale PROGRAMMA 4 - Reti e altri servizi di pubblica utilità</b>						<b>0,00</b>	<b>competenza di cui già di cui F.P.V. cassa</b>	<b>5.000,00 0,00 0,00 5.000,00</b>	<b>5.000,00 0,00 0,00 5.000,00</b>	<b>5.000,00 0,00 0,00 5.000,00</b>	<b>5.000,00 0,00 0,00 5.000,00</b>
<b>Totale MISSIONE 14 - Sviluppo economico e competitività</b>						<b>474,73</b>	<b>competenza di cui già di cui F.P.V. cassa</b>	<b>23.000,00 0,00 0,00 17.274,73</b>	<b>16.800,00 0,00 0,00 17.274,73</b>	<b>12.000,00 0,00 0,00 12.000,00</b>	<b>12.000,00 0,00 0,00 12.000,00</b>
<b>MISSIONE 99: Servizi per conto terzi</b>											
<b>PROGRAMMA 1: Servizi per conto terzi - Partite di giro</b>											

**RESPONS. SERV. DIRIGENTE PIANIFICAZIONE E GESTIONE DEL TERRITORIO (segue)**

MISSIONE	PROGRAMMA	TITOLO	MACROAGGR.	CODICE CAPITOLO	DENOMINAZIONE	RESIDUI PRESUNTI AL TERMINE DELL'ESERCIZIO PRECEDENTE QUELLO CUI SI RIFERISCE IL BILANCIO	PREVISIONI DEFINITIVE DELL'ANNO PRECEDENTE QUELLO CUI SI RIFERISCE IL BILANCIO	PREVISIONI DEL BILANCIO PLURIENNALE			
								Previsioni dell'anno cui si riferisce il bilancio	Previsioni dell'anno 2018	Previsioni dell'anno 2019	
<b>TITOLO 7:</b>					<i>Spese per conto terzi e partite di giro</i>						
<b>MACROAGGREGATO 2:</b>					<i>Uscite per conto terzi</i>						
99	1	7	2	131400	RESTITUZIONE DEPOSITI CAUZIONALI (SPESA 131400 FINALIZZATA AD ENTRATA 179000)	52.904,14	competenza di cui già imp. di cui F.P.V. cassa	25.000,00  0,00  77.904,14	25.000,00  0,00 0,00 77.904,14	25.000,00  0,00 0,00 77.904,14	25.000,00  0,00 0,00 77.904,14
<b>Totale MACROAGGREGATO 2 - Uscite per conto terzi</b>						<b>52.904,14</b>	<b>competenza di cui già di cui F.P.V. cassa</b>	<b>25.000,00 0,00 0,00 77.904,14</b>	<b>25.000,00 0,00 0,00 77.904,14</b>	<b>25.000,00 0,00 0,00 77.904,14</b>	<b>25.000,00 0,00 0,00 77.904,14</b>
<b>Totale TITOLO 7 - Spese per conto terzi e partite di giro</b>						<b>52.904,14</b>	<b>competenza di cui già di cui F.P.V. cassa</b>	<b>25.000,00 0,00 0,00 77.904,14</b>	<b>25.000,00 0,00 0,00 77.904,14</b>	<b>25.000,00 0,00 0,00 77.904,14</b>	<b>25.000,00 0,00 0,00 77.904,14</b>
<b>Totale PROGRAMMA 1 - Servizi per conto terzi - Partite di giro</b>						<b>52.904,14</b>	<b>competenza di cui già di cui F.P.V. cassa</b>	<b>25.000,00 0,00 0,00 77.904,14</b>	<b>25.000,00 0,00 0,00 77.904,14</b>	<b>25.000,00 0,00 0,00 77.904,14</b>	<b>25.000,00 0,00 0,00 77.904,14</b>
<b>Totale MISSIONE 99 - Servizi per conto terzi</b>						<b>52.904,14</b>	<b>competenza di cui già di cui F.P.V. cassa</b>	<b>25.000,00 0,00 0,00 77.904,14</b>	<b>25.000,00 0,00 0,00 77.904,14</b>	<b>25.000,00 0,00 0,00 77.904,14</b>	<b>25.000,00 0,00 0,00 77.904,14</b>
<b>Totale RESPONS. DIRIGENTE PIANIFICAZIONE E GESTIONE DEL TERRITORIO</b>						<b>1.631.930,41</b>	<b>competenza di cui già di cui F.P.V. cassa</b>	<b>7.472.408,06 1.429.677,62 277.946,40 6.734.563,99</b>	<b>6.518.079,86 1.429.677,62 372.063,47 6.734.563,99</b>	<b>4.543.346,40 372.063,47 10.000,00 6.734.563,99</b>	<b>3.793.450,00 0,00 10.000,00 6.734.563,99</b>

PIANO ESECUTIVO DI GESTIONE 2017-2018-2019

Centro di Responsabilità

**SETTORE SICUREZZA DEL TERRITORIO  
E DEI CITTADINI**

Responsabile

Dott. Martino De Vita

**RESPONS. SERV. DIRIGENTE SICUREZZA DEL TERRITORIO E DEI CITTADINI**

TITOLO	TIPOLOGIA	CATEGORIA	CODICE CAPITOLO	DENOMINAZIONE	RESIDUI PRESUNTI AL TERMINE DELL'ESERCIZIO PRECEDENTE QUELLO CUI SI RIFERISCE IL BILANCIO		PREVISIONI DEFINITIVE DELL'ANNO PRECEDENTE QUELLO CUI SI RIFERISCE IL BILANCIO	PREVISIONI DEL BILANCIO PLURIENNALE		
								Previsioni dell'anno cui si riferisce il bilancio	Previsioni dell'anno 2018	Previsioni dell'anno 2019
<b>TITOLO 1:</b>				<b>Entrate correnti di natura tributaria, contributiva e perequativa</b>						
<b>TIPOLOGIA 101:</b>				<b>Imposte, tasse e proventi assimilati</b>						
<b>CATEGORIA 6:</b>				<b>Imposta municipale propria</b>						
1	101	6	135100	IMPOSTA MUNICIPALE PROPRIA	0,00	competenza cassa	4.111.000,00	4.500.000,00 4.500.000,00	4.500.000,00	4.500.000,00
1	101	6	135150	IMPOSTA MUNICIPALE PROPRIA - ACCERTAMENTI ANNI PRECEDENTI	2.002.548,06	competenza cassa	270.000,00	650.000,00 300.000,00	650.000,00	650.000,00
<b>Totale CATEGORIA 6 - Imposta municipale propria</b>					<b>2.002.548,06</b>	<b>competenza cassa</b>	<b>4.381.000,00</b>	<b>5.150.000,00 4.800.000,00</b>	<b>5.150.000,00</b>	<b>5.150.000,00</b>
<b>CATEGORIA 8:</b>				<b>Imposta comunale sugli immobili (ICI)</b>						
1	101	8	134500	I.C.I. ACCERTAMENTI ANNI PRECEDENTI	3.227,21	competenza cassa	130.000,00	0,00 3.227,21	0,00	0,00
<b>Totale CATEGORIA 8 - Imposta comunale sugli immobili (ICI)</b>					<b>3.227,21</b>	<b>competenza cassa</b>	<b>130.000,00</b>	<b>0,00 3.227,21</b>	<b>0,00</b>	<b>0,00</b>
<b>CATEGORIA 16:</b>				<b>Addizionale comunale IRPEF</b>						
1	101	16	135900	ADDIZIONALE COMUNALE IRPEF	1.573.148,73	competenza cassa	2.450.000,00	2.409.000,00 2.582.148,73	2.409.000,00	2.409.000,00
1	101	16	135910	ADDIZIONALE COMUNALE IRPEF - ACCERTAMENTI ANNI PRECEDENTI	0,00	competenza cassa	1.000,00	2.000,00 2.000,00	2.000,00	2.000,00
<b>Totale CATEGORIA 16 - Addizionale comunale IRPEF</b>					<b>1.573.148,73</b>	<b>competenza cassa</b>	<b>2.451.000,00</b>	<b>2.411.000,00 2.584.148,73</b>	<b>2.411.000,00</b>	<b>2.411.000,00</b>
<b>CATEGORIA 51:</b>				<b>Tassa smaltimento rifiuti solidi urbani</b>						
1	101	51	136850	TARSU - NUOVI ACCERTAMENTI TRIBUTARI SU ANNUALITA' PRECEDENTI -	3.538,33	competenza cassa	10.000,00	0,00 3.538,33	0,00	0,00
1	101	51	137000	TARSU	240,00	competenza cassa	0,00	0,00 240,00	0,00	0,00
<b>Totale CATEGORIA 51 - Tassa smaltimento rifiuti solidi urbani</b>					<b>3.778,33</b>	<b>competenza cassa</b>	<b>10.000,00</b>	<b>0,00 3.778,33</b>	<b>0,00</b>	<b>0,00</b>
<b>CATEGORIA 53:</b>				<b>Imposta comunale sulla pubblicità e diritto sulle pubbliche affissioni</b>						
1	101	53	135600	IMPOSTA SULLA PUBBLICITA' E DIRITTI SULLE PUBBLICHE AFFISSIONI (VOCI UNIFICATE DAL 2015)	5.355,73	competenza cassa	209.500,00	215.500,00 188.813,75	215.500,00	215.500,00
1	101	53	135610	IMPOSTA SULLA PUBBLICITA' E DIRITTI SULLE PUBBLICHE AFFISSIONI ACCERTAMENTI ANNI PRECEDENTI	1.829,30	competenza cassa	15.000,00	15.000,00 9.753,64	15.000,00	15.000,00
<b>Totale CATEGORIA 53 - Imposta comunale sulla pubblicità e diritto sulle pubbliche affissioni</b>					<b>7.185,03</b>	<b>competenza cassa</b>	<b>224.500,00</b>	<b>230.500,00 198.567,39</b>	<b>230.500,00</b>	<b>230.500,00</b>
<b>CATEGORIA 61:</b>				<b>Tributo comunale sui rifiuti e sui servizi</b>						
1	101	61	137460	TARI	1.063.915,47	competenza cassa	2.640.000,00	2.770.000,00 2.792.257,69	2.830.000,00	2.830.000,00

**RESPONS. SERV. DIRIGENTE SICUREZZA DEL TERRITORIO E DEI CITTADINI (segue)**

TITOLO	TIPOLOGIA	CATEGORIA	CODICE CAPITOLO	DENOMINAZIONE	RESIDUI PRESUNTI AL TERMINE DELL'ESERCIZIO PRECEDENTE QUELLO CUI SI RIFERISCE IL BILANCIO		PREVISIONI DEFINITIVE DELL'ANNO PRECEDENTE QUELLO CUI SI RIFERISCE IL BILANCIO	PREVISIONI DEL BILANCIO PLURIENNALE		
								Previsioni dell'anno cui si riferisce il bilancio	Previsioni dell'anno 2018	Previsioni dell'anno 2019
1	101	61	137480	TARI MERCATI	2.969,00	competenza cassa	14.200,00	14.200,00 14.927,23	14.200,00	14.200,00
1	101	61	137490	TARES/TARI - PER NUOVI ACCERTAMENTI TRIBUTARI SU ANNI PRECEDENTI	84.965,51	competenza cassa	35.000,00	25.000,00 18.861,05	25.000,00	25.000,00
<b>Totale CATEGORIA 61 - Tributo comunale sui rifiuti e sui servizi</b>					<b>1.151.849,98</b>	<b>competenza cassa</b>	<b>2.689.200,00</b>	<b>2.809.200,00 2.826.045,97</b>	<b>2.869.200,00</b>	<b>2.869.200,00</b>
<b>CATEGORIA 76: Tassa sui servizi comunali (TASI)</b>										
1	101	76	136500	TASI - TRIBUTO SUI SERVIZI INDIVISIBILI	0,00	competenza cassa	1.060.000,00	830.000,00 830.000,00	830.000,00	830.000,00
<b>Totale CATEGORIA 76 - Tassa sui servizi comunali (TASI)</b>					<b>0,00</b>	<b>competenza cassa</b>	<b>1.060.000,00</b>	<b>830.000,00 830.000,00</b>	<b>830.000,00</b>	<b>830.000,00</b>
<b>CATEGORIA 99: Altre imposte, tasse e proventi n.a.c.</b>										
1	101	99	136200	INTROITI PER GETTITI ARRETRATI IMPOSTE DIVERSE	0,00	competenza cassa	500,00	500,00 500,00	500,00	500,00
<b>Totale CATEGORIA 99 - Altre imposte, tasse e proventi n.a.c.</b>					<b>0,00</b>	<b>competenza cassa</b>	<b>500,00</b>	<b>500,00 500,00</b>	<b>500,00</b>	<b>500,00</b>
<b>Totale TIPOLOGIA 101 - Imposte, tasse e proventi assimilati</b>					<b>4.741.737,34</b>	<b>competenza cassa</b>	<b>10.946.200,00</b>	<b>11.431.200,00 11.246.267,63</b>	<b>11.491.200,00</b>	<b>11.491.200,00</b>
<b>Totale TITOLO 1 - Entrate correnti di natura tributaria, contributiva e perequativa</b>					<b>4.741.737,34</b>	<b>competenza cassa</b>	<b>10.946.200,00</b>	<b>11.431.200,00 11.246.267,63</b>	<b>11.491.200,00</b>	<b>11.491.200,00</b>
<b>TITOLO 2: Trasferimenti correnti</b>										
<b>TIPOLOGIA 101: Trasferimenti correnti da Amministrazioni pubbliche</b>										
<b>CATEGORIA 1: Trasferimenti correnti da Amministrazioni CENTRALI</b>										
2	101	1	140690	ENTRATE NON FINALIZZATE DALLO STATO PER RIMBORSI DI SPESE SOSTENUTE PER CONSULTAZIONI ELETTORALI ANTICIPATE CON RISORSE PROPRIE	0,00	competenza cassa	0,00	50.000,00 50.000,00	0,00	0,00
2	101	1	140700	ENTRATE DALLO STATO PER RIMBORSO DI SPESE SOSTENUTE PER CONSULTAZIONI ELETTORALI (ENTRATA 140700 FINALIZZATA CON ENTRATA 142000 A SPESE 20900; 20850; 20100; 20210 E 21690)	0,00	competenza cassa	120.000,00	70.000,00 70.000,00	70.000,00	70.000,00
2	101	1	140850	ENTRATE DALLO STATO PER TARI SCUOLE STATALI	0,00	competenza cassa	32.000,00	25.000,00 25.000,00	16.000,00	16.000,00
<b>Totale CATEGORIA 1 - Trasferimenti correnti da Amministrazioni CENTRALI</b>					<b>0,00</b>	<b>competenza cassa</b>	<b>152.000,00</b>	<b>145.000,00 145.000,00</b>	<b>86.000,00</b>	<b>86.000,00</b>
<b>CATEGORIA 2: Trasferimenti correnti da Amministrazioni LOCALI</b>										
2	101	2	142000	ENTRATE DA REGIONE LOMBARDIA PER RIMBORSO SPESE PER CONSULTAZIONI ELETTORALI (ENTRATA 142000 FINALIZZATA CON ENTRATA 140700 A SPESE 20900; 20850; 20100; 20210 E 21690)	0,00	competenza cassa	70.000,00	70.000,00 70.000,00	70.000,00	0,00

**RESPONS. SERV. DIRIGENTE SICUREZZA DEL TERRITORIO E DEI CITTADINI (segue)**

TITOLO	TIPOLOGIA	CATEGORIA	CODICE CAPITOLO	DENOMINAZIONE	RESIDUI PRESUNTI AL TERMINE DELL'ESERCIZIO PRECEDENTE QUELLO CUI SI RIFERISCE IL BILANCIO		PREVISIONI DEFINITIVE DELL'ANNO PRECEDENTE QUELLO CUI SI RIFERISCE IL BILANCIO	PREVISIONI DEL BILANCIO PLURIENNALE		
								Previsioni dell'anno cui si riferisce il bilancio	Previsioni dell'anno 2018	Previsioni dell'anno 2019
2	101	2	142210	ENTRATE FINALIZZATE DA REGIONE LOMBARDIA PER PROGETTO PIANO TERRITORIALE DEGLI ORARI (FINALIZZATA A SPESE 23170 21430 OLTRE NUOVO CAPITOLO 21400)	0,00	competenza cassa	0,00	17.500,00 17.500,00	7.500,00	0,00
<b>Totale CATEGORIA 2 - Trasferimenti correnti da Amministrazioni LOCALI</b>					<b>0,00</b>	<b>competenza cassa</b>	<b>70.000,00</b>	<b>87.500,00</b> <b>87.500,00</b>	<b>77.500,00</b>	<b>0,00</b>
<b>Totale TIPOLOGIA 101 - Trasferimenti correnti da Amministrazioni pubbliche</b>					<b>0,00</b>	<b>competenza cassa</b>	<b>222.000,00</b>	<b>232.500,00</b> <b>232.500,00</b>	<b>163.500,00</b>	<b>86.000,00</b>
<b>Totale TITOLO 2 - Trasferimenti correnti</b>					<b>0,00</b>	<b>competenza cassa</b>	<b>222.000,00</b>	<b>232.500,00</b> <b>232.500,00</b>	<b>163.500,00</b>	<b>86.000,00</b>
<b>TITOLO 3:</b>		<b>Entrate extratributarie</b>								
<b>TIPOLOGIA 100:</b>		<b>Vendita di beni e servizi e proventi derivanti dalla gestione dei beni</b>								
<b>CATEGORIA 2:</b>		<b>Entrate dalla vendita e dall'erogazione di servizi</b>								
3	100	2	147400	DIRITTI SERVIZI DEMOGRAFICI (CARTE IDENTITA' - SEGRETERIA - STATO CIVILE)	0,00	competenza cassa	20.000,00	16.000,00 16.000,00	16.000,00	16.000,00
3	100	2	150000	ENTRATE DA PARCHIMETRI (ENTRATA RILEVANTE AI FINI IVA)	0,00	competenza cassa	15.000,00	14.000,00 14.000,00	14.000,00	14.000,00
3	100	2	150100	ENTRATE DI COMPETENZA DELLA POLIZIA LOCALE PER RILASCIO COPIE E STAMPATI	0,00	competenza cassa	5.000,00	7.000,00 7.000,00	7.000,00	7.000,00
3	100	2	152400	ENTRATE DA CO.NA.I. PER RACCOLTA DIFFERENZIATA [LA RISORSA HA RILEVANZA AI FINI IVA]	203.957,72	competenza cassa	313.000,00	285.000,00 370.575,53	310.000,00	320.000,00
3	100	2	154200	ENTRATE DA SERVIZI CIMITERIALI	28.677,00	competenza cassa	323.323,00	320.000,00 321.874,40	320.000,00	320.000,00
<b>Totale CATEGORIA 2 - Entrate dalla vendita e dall'erogazione di servizi</b>					<b>232.634,72</b>	<b>competenza cassa</b>	<b>676.323,00</b>	<b>642.000,00</b> <b>729.449,93</b>	<b>667.000,00</b>	<b>677.000,00</b>
<b>CATEGORIA 3:</b>		<b>Proventi derivanti dalla gestione dei beni</b>								
3	100	3	155900	COSAP PERMANENTE (CANONE OCCUPAZ.SPAZI/AREE PUBBLICHE)	1.379,00	competenza cassa	44.500,00	42.000,00 41.313,59	42.000,00	42.000,00
3	100	3	155910	COSAP TEMPORANEA (CANONE OCCUPAZ.SPAZI/AREE PUBBLICHE)	11.480,00	competenza cassa	85.000,00	85.000,00 86.801,48	85.000,00	85.000,00
3	100	3	155950	CANONI PATRIMONIALI NON RICOGNITORI	0,00	competenza cassa	20.000,00	20.000,00 14.409,15	20.000,00	20.000,00
<b>Totale CATEGORIA 3 - Proventi derivanti dalla gestione dei beni</b>					<b>12.859,00</b>	<b>competenza cassa</b>	<b>149.500,00</b>	<b>147.000,00</b> <b>142.524,22</b>	<b>147.000,00</b>	<b>147.000,00</b>
<b>Totale TIPOLOGIA 100 - Vendita di beni e servizi e proventi derivanti dalla gestione dei beni</b>					<b>245.493,72</b>	<b>competenza cassa</b>	<b>825.823,00</b>	<b>789.000,00</b> <b>871.974,15</b>	<b>814.000,00</b>	<b>824.000,00</b>
<b>TIPOLOGIA 200:</b>		<b>Proventi derivanti dall'attività di controllo e repressione delle</b>								
<b>CATEGORIA 2:</b>		<b>Entrate da famiglie derivanti dall'attività di controllo e repressione delle</b>								

**RESPONS. SERV. DIRIGENTE SICUREZZA DEL TERRITORIO E DEI CITTADINI (segue)**

TITOLO	TIPOLOGIA	CATEGORIA	CODICE CAPITOLO	DENOMINAZIONE	RESIDUI PRESUNTI AL TERMINE DELL'ESERCIZIO PRECEDENTE QUELLO CUI SI RIFERISCE IL BILANCIO		PREVISIONI DEFINITIVE DELL'ANNO PRECEDENTE QUELLO CUI SI RIFERISCE IL BILANCIO	PREVISIONI DEL BILANCIO PLURIENNALE		
								Previsioni dell'anno cui si riferisce il bilancio	Previsioni dell'anno 2018	Previsioni dell'anno 2019
3	200	2	147800	ENTRATE DA SANZIONI PER VIOLAZIONE AI REGOLAMENTI COMUNALI IN CAPO A FAMIGLIE	0,00	competenza cassa	13.000,00	8.000,00 7.762,55	8.000,00	8.000,00
3	200	2	148000	ENTRATE DA SANZIONI PER IRREGOLARITA' AL CODICE DELLA STRADA ACCERTATE MEDIANTE DISPOSITIVI ELETTRONICI A FAMIGLIE (ART.142)	110.002,90	competenza cassa	270.000,00	200.000,00 161.663,90	200.000,00	200.000,00
3	200	2	148010	ENTRATE DA SANZIONI PER IRREGOLARITA' AL CODICE DELLA STRADA ACCERTATE DA AGENTI DI POLIZIA LOCALE A FAMIGLIE (ART.208)	333.791,61	competenza cassa	300.000,00	320.000,00 252.044,53	320.000,00	320.000,00
3	200	2	148150	ENTRATE DA SANZIONI PER IRREGOLARITA' AL CODICE DELLA STRADA ISCRITTE A RUOLO	230.000,00	competenza cassa	0,00	0,00 46.660,13	0,00	0,00
<b>Totale CATEGORIA 2 - Entrate da famiglie derivanti dall'attività di controllo e repressione delle irregolarità e degli illeciti</b>					<b>673.794,51</b>	<b>competenza cassa</b>	<b>583.000,00</b>	<b>528.000,00 468.131,11</b>	<b>528.000,00</b>	<b>528.000,00</b>
<b>CATEGORIA 3: Entrate da Imprese derivanti dall'attività di controllo e repressione delle</b>										
3	200	3	148250	ENTRATE DA SANZIONI PER IRREGOLARITA' AL CODICE DELLA STRADA ACCERTATE MEDIANTE DISPOSITIVI ELETTRONICI A IMPRESE (ART.142)	44.036,24	competenza cassa	50.000,00	50.000,00 42.480,41	50.000,00	50.000,00
3	200	3	148260	ENTRATE DA SANZIONI PER IRREGOLARITA' AL CODICE DELLA STRADA ACCERTATE DA AGENTI DI POLIZIA LOCALE A IMPRESE (ART.208)	39.581,05	competenza cassa	100.000,00	150.000,00 108.470,12	150.000,00	150.000,00
3	200	3	148280	ENTRATE PER SANZIONI IN MATERIA DI INQUINAMENTO ACUSTICO	0,00	competenza cassa	3.000,00	2.064,00 2.064,00	2.064,00	2.064,00
3	200	3	148290	ENTRATE DA SANZIONI PER VIOLAZIONE AI REGOLAMENTI COMUNALI IN CAPO A IMPRESE	0,00	competenza cassa	0,00	1.000,00 1.000,00	1.000,00	1.000,00
<b>Totale CATEGORIA 3 - Entrate da Imprese derivanti dall'attività di controllo e repressione delle irregolarità e degli illeciti</b>					<b>83.617,29</b>	<b>competenza cassa</b>	<b>153.000,00</b>	<b>203.064,00 154.014,53</b>	<b>203.064,00</b>	<b>203.064,00</b>
<b>Totale TIPOLOGIA 200 - Proventi derivanti dall'attività di controllo e repressione delle irregolarità e degli illeciti</b>					<b>757.411,80</b>	<b>competenza cassa</b>	<b>736.000,00</b>	<b>731.064,00 622.145,64</b>	<b>731.064,00</b>	<b>731.064,00</b>
<b>Totale TITOLO 3 - Entrate extratributarie</b>					<b>1.002.905,52</b>	<b>competenza cassa</b>	<b>1.561.823,00</b>	<b>1.520.064,00 1.494.119,79</b>	<b>1.545.064,00</b>	<b>1.555.064,00</b>
<b>TITOLO 4: Entrate in conto capitale</b>										
<b>TIPOLOGIA 200: Contributi agli investimenti</b>										
<b>CATEGORIA 1: Contributi agli investimenti da amministrazioni pubbliche</b>										
4	200	1	163140	ENTRATE IN CONTO CAPITALE DAL COMUNE DI CANTU' PER PROGETTO DAT IN MATERIA DI COMMERCIO FINANZIATO DA REGIONE LOMBARDIA (SI VEDANO SPESE 109610 E 109510)	0,00	competenza cassa	37.000,00	53.000,00 53.000,00	0,00	0,00
4	200	1	163220	ENTRATE IN CONTO CAPITALE DA REGIONE LOMBARDIA PER REALIZZAZIONE DI UN CENTRO DI RIUTILIZZO DEI RIFIUTI (ENTRATA 163220 FINALIZZATA A SPESA 106060)	0,00	competenza cassa	0,00	50.000,00 50.000,00	0,00	0,00

**RESPONS. SERV. DIRIGENTE SICUREZZA DEL TERRITORIO E DEI CITTADINI (segue)**

TITOLO	TIPOLOGIA	CATEGORIA	CODICE CAPITOLO	DENOMINAZIONE	RESIDUI PRESUNTI AL TERMINE DELL'ESERCIZIO PRECEDENTE QUELLO CUI SI RIFERISCE IL BILANCIO		PREVISIONI DEFINITIVE DELL'ANNO PRECEDENTE QUELLO CUI SI RIFERISCE IL BILANCIO	PREVISIONI DEL BILANCIO PLURIENNALE		
								Previsioni dell'anno cui si riferisce il bilancio	Previsioni dell'anno 2018	Previsioni dell'anno 2019
4	200	1	163450	ENTRATE DA REGIONE LOMBARDIA DESTINATE AD ACQUISTO DI ATTREZZATURE PER LA VIDEOSORVEGLIANZA (ENTRATA 163450 FINALIZZATA A SPESA 93030)	0,00	competenza cassa	0,00	23.000,00 23.000,00	0,00	0,00
<b>Totale CATEGORIA 1 - Contributi agli investimenti da amministrazioni pubbliche</b>					<b>0,00</b>	<b>competenza cassa</b>	<b>37.000,00</b>	<b>126.000,00 126.000,00</b>	<b>0,00</b>	<b>0,00</b>
<b>Totale TIPOLOGIA 200 - Contributi agli investimenti</b>					<b>0,00</b>	<b>competenza cassa</b>	<b>37.000,00</b>	<b>126.000,00 126.000,00</b>	<b>0,00</b>	<b>0,00</b>
<b>Totale TITOLO 4 - Entrate in conto capitale</b>					<b>0,00</b>	<b>competenza cassa</b>	<b>37.000,00</b>	<b>126.000,00 126.000,00</b>	<b>0,00</b>	<b>0,00</b>
<b>Totale RESPONS. DIRIGENTE SICUREZZA DEL TERRITORIO E DEI CITTADINI</b>					<b>5.744.642,86</b>	<b>competenza cassa</b>	<b>12.767.023,00</b>	<b>13.309.764,00 13.098.887,42</b>	<b>13.199.764,00</b>	<b>13.132.264,00</b>



**RESPONS. SERV. DIRIGENTE SICUREZZA DEL TERRITORIO E DEI CITTADINI**

MISSIONE	PROGRAMMA	TITOLO	MACROAGGR.	CODICE CAPITOLO	DENOMINAZIONE	RESIDUI PRESUNTI AL TERMINE DELL'ESERCIZIO PRECEDENTE QUELLO CUI SI RIFERISCE IL BILANCIO	PREVISIONI DEFINITIVE DELL'ANNO PRECEDENTE QUELLO CUI SI RIFERISCE IL BILANCIO	PREVISIONI DEL BILANCIO PLURIENNALE			
								Previsioni dell'anno cui si riferisce il bilancio	Previsioni dell'anno 2018	Previsioni dell'anno 2019	
<b>MISSIONE 1:</b>					<b>Servizi istituzionali, generali e di gestione</b>						
<b>PROGRAMMA 1:</b>					<b>Organi istituzionali</b>						
<b>TITOLO 1:</b>					<b>Spese correnti</b>						
<b>MACROAGGREGATO 3:</b>					<b>Acquisto di beni e servizi</b>						
1	1	1	3	002702	SPESE PER SERVIZI FINALIZZATI ALL' ATTRATTIVITA' DEL TERRITORIO (EXPO- BRIANZA EXPERIENCE)- ACQUISTO DI SERVIZI (finanziato da FPV)	0,00	competenza di cui già imp. di cui F.P.V. cassa	0,00 4.709,43 0,00 4.709,43	4.709,43 0,00 0,00 4.709,43	0,00 0,00 0,00 0,00	0,00 0,00 0,00 0,00
<b>Totale MACROAGGREGATO 3 - Acquisto di beni e servizi</b>						<b>0,00</b>	<b>competenza di cui già di cui F.P.V. cassa</b>	<b>0,00 4.709,43 0,00 4.709,43</b>	<b>4.709,43 0,00 0,00 4.709,43</b>	<b>0,00 0,00 0,00 0,00</b>	<b>0,00 0,00 0,00 0,00</b>
<b>MACROAGGREGATO 10:</b>					<b>Altre spese correnti</b>						
1	1	1	10	002705	SPESE PER SERVIZI FINALIZZATI ALL' ATTRATTIVITA' DEL TERRITORIO (EXPO- BRIANZA EXPERIENCE)- ACQUISTO DI SERVIZI - FPV DA FPV	0,00	competenza di cui già imp. di cui F.P.V. cassa	4.709,43 0,00 4.709,43 0,00	0,00 0,00 0,00 0,00	0,00 0,00 0,00 0,00	0,00 0,00 0,00 0,00
<b>Totale MACROAGGREGATO 10 - Altre spese correnti</b>						<b>0,00</b>	<b>competenza di cui già di cui F.P.V. cassa</b>	<b>4.709,43 0,00 4.709,43 0,00</b>	<b>0,00 0,00 0,00 0,00</b>	<b>0,00 0,00 0,00 0,00</b>	<b>0,00 0,00 0,00 0,00</b>
<b>Totale TITOLO 1 - Spese correnti</b>						<b>0,00</b>	<b>competenza di cui già di cui F.P.V. cassa</b>	<b>4.709,43 4.709,43 4.709,43 4.709,43</b>	<b>4.709,43 4.709,43 0,00 4.709,43</b>	<b>0,00 0,00 0,00 0,00</b>	<b>0,00 0,00 0,00 0,00</b>
<b>Totale PROGRAMMA 1 - Organi istituzionali</b>						<b>0,00</b>	<b>competenza di cui già di cui F.P.V. cassa</b>	<b>4.709,43 4.709,43 4.709,43 4.709,43</b>	<b>4.709,43 4.709,43 0,00 4.709,43</b>	<b>0,00 0,00 0,00 0,00</b>	<b>0,00 0,00 0,00 0,00</b>
<b>PROGRAMMA 4:</b>					<b>Gestione delle entrate tributarie e servizi fiscali</b>						
<b>TITOLO 1:</b>					<b>Spese correnti</b>						
<b>MACROAGGREGATO 2:</b>					<b>Imposte e tasse a carico dell'ente</b>						
1	4	1	2	013600	SPESE PER IMPOSTE E TASSE N.A.C. (MARCHE DA BOLLO ECC.)	0,00	competenza di cui già imp. di cui F.P.V. cassa	250,00 0,00 0,00 250,00	250,00 0,00 0,00 250,00	250,00 0,00 0,00 250,00	250,00 0,00 0,00 250,00
<b>Totale MACROAGGREGATO 2 - Imposte e tasse a carico dell'ente</b>						<b>0,00</b>	<b>competenza di cui già di cui F.P.V. cassa</b>	<b>250,00 0,00 0,00 250,00</b>	<b>250,00 0,00 0,00 250,00</b>	<b>250,00 0,00 0,00 250,00</b>	<b>250,00 0,00 0,00 250,00</b>
<b>MACROAGGREGATO 3:</b>					<b>Acquisto di beni e servizi</b>						

**RESPONS. SERV. DIRIGENTE SICUREZZA DEL TERRITORIO E DEI CITTADINI (segue)**

MISSIONE	PROGRAMMA	TITOLO	MACROAGGR.	CODICE CAPITOLO	DENOMINAZIONE	RESIDUI PRESUNTI AL TERMINE DELL'ESERCIZIO PRECEDENTE QUELLO CUI SI RIFERISCE IL BILANCIO		PREVISIONI DEFINITIVE DELL'ANNO PRECEDENTE QUELLO CUI SI RIFERISCE IL BILANCIO	PREVISIONI DEL BILANCIO PLURIENNALE		
									Previsioni dell'anno cui si riferisce il bilancio	Previsioni dell'anno 2018	Previsioni dell'anno 2019
1	4	1	3	013210	SPESE PER AGGIORNAMENTO SOFTWARE - UFF. TRIBUTI - ACQUISTO DI BENI E SERVIZI	0,00	competenza di cui già imp. di cui F.P.V. cassa	2.000,00  0,00 0,00	0,00 0,00 0,00 0,00	0,00 0,00 0,00 0,00	0,00 0,00 0,00 0,00
1	4	1	3	013800	SPESE PER COMPENSI PER RISCOSSIONI TRIBUTI ED ALTRI SERVIZI ACCESSORI - ACQUISTO DI BENI E SERVIZI	19.181,06	competenza di cui già imp. di cui F.P.V. cassa	197.000,00  0,00 0,00	180.000,00 0,00 0,00 199.181,06	180.000,00 41.390,00 0,00	180.000,00 0,00 0,00
<b>Totale MACROAGGREGATO 3 - Acquisto di beni e servizi</b>						<b>19.181,06</b>	<b>competenza di cui già di cui F.P.V. cassa</b>	<b>199.000,00 0,00 0,00 199.181,06</b>	<b>180.000,00 0,00 0,00 199.181,06</b>	<b>180.000,00 41.390,00 0,00 0,00</b>	<b>180.000,00 0,00 0,00 0,00</b>
<b>MACROAGGREGATO 9: Rimborsi e poste correttive delle entrate</b>											
1	4	1	9	013850	SPESE PER RIMBORSI DI SOMME INDEBITAMENTE RISCOSE	35.965,00	competenza di cui già imp. di cui F.P.V. cassa	70.000,00  0,00 0,00	29.200,00 0,00 0,00 65.165,00	8.700,00 0,00 0,00	700,00 0,00 0,00
<b>Totale MACROAGGREGATO 9 - Rimborsi e poste correttive delle entrate</b>						<b>35.965,00</b>	<b>competenza di cui già di cui F.P.V. cassa</b>	<b>70.000,00 0,00 0,00 65.165,00</b>	<b>29.200,00 0,00 0,00 65.165,00</b>	<b>8.700,00 0,00 0,00</b>	<b>700,00 0,00 0,00</b>
<b>Totale TITOLO 1 - Spese correnti</b>						<b>55.146,06</b>	<b>competenza di cui già di cui F.P.V. cassa</b>	<b>269.250,00 0,00 0,00 264.596,06</b>	<b>209.450,00 0,00 0,00 264.596,06</b>	<b>188.950,00 41.390,00 0,00</b>	<b>180.950,00 0,00 0,00</b>
<b>Totale PROGRAMMA 4 - Gestione delle entrate tributarie e servizi fiscali</b>						<b>55.146,06</b>	<b>competenza di cui già di cui F.P.V. cassa</b>	<b>269.250,00 0,00 0,00 264.596,06</b>	<b>209.450,00 0,00 0,00 264.596,06</b>	<b>188.950,00 41.390,00 0,00</b>	<b>180.950,00 0,00 0,00</b>
<b>PROGRAMMA 7: Elezioni e consultazioni popolari - Anagrafe e popolari - Anagrafe e</b>											
<b>TITOLO 1: Spese correnti</b>											
<b>MACROAGGREGATO 3: Acquisto di beni e servizi</b>											
1	7	1	3	020850	SPESE PER ACQUISTO DI BENI PER ELEZIONI E CONSULTAZIONI ELETTORALI (SPESA 20850 FINALIZZATA AD ENTRATE 140700 E 142000 CON SPESE 21690; 20900; 20100; 20210)	0,00	competenza di cui già imp. di cui F.P.V. cassa	2.000,00  0,00 0,00	2.000,00 0,00 0,00 2.000,00	2.000,00 0,00 0,00	1.000,00 0,00 0,00
1	7	1	3	020900	SPESE PER SERVIZI PER ELEZIONI E CONSULTAZIONI ELETTORALI (SPESA 20900 FINALIZZATA AD ENTRATE 140700 E 142000 CON SPESE 21690; 20850; 20100; 20210)	0,00	competenza di cui già imp. di cui F.P.V. cassa	78.000,00  0,00 0,00	78.000,00 0,00 0,00 78.000,00	78.000,00 0,00 0,00	39.000,00 0,00 0,00

**RESPONS. SERV. DIRIGENTE SICUREZZA DEL TERRITORIO E DEI CITTADINI (segue)**

MISSIONE	PROGRAMMA	TITOLO	MACROAGGR.	CODICE CAPITOLO	DENOMINAZIONE	RESIDUI PRESUNTI AL TERMINE DELL'ESERCIZIO PRECEDENTE QUELLO CUI SI RIFERISCE IL BILANCIO	PREVISIONI DEFINITIVE DELL'ANNO PRECEDENTE QUELLO CUI SI RIFERISCE IL BILANCIO	PREVISIONI DEL BILANCIO PLURIENNALE		
								Previsioni dell'anno cui si riferisce il bilancio	Previsioni dell'anno 2018	Previsioni dell'anno 2019
1	7	1	3	021100	SPESE PER SERVIZI PER ELEZIONI COMUNALI	0,00	competenza di cui già imp. di cui F.P.V. cassa	0,00 0,00 0,00 0,00	0,00 0,00 0,00 0,00	30.000,00 0,00 0,00 0,00
1	7	1	3	021110	SPESE PER ACQUISTO BENI PER ELEZIONI COMUNALI	0,00	competenza di cui già imp. di cui F.P.V. cassa	0,00 0,00 0,00 0,00	0,00 0,00 0,00 0,00	7.000,00 0,00 0,00 0,00
1	7	1	3	021200	SPESE PER ACQUISTO DI REGISTRI DI STATO CIVILE, DI STAMPATI ED ALTRI BENI DI CONSUMO DA DESTINARE AI SERVIZI DEMOGRAFICI	1.634,23	competenza di cui già imp. di cui F.P.V. cassa	4.600,00 0,00 0,00 0,00	4.000,00 0,00 0,00 5.634,23	6.000,00 0,00 0,00 0,00
1	7	1	3	021420	SPESE PER MANUTENZIONE SCHEDARIO E ALTRI MACCHINARI IN USO PRESSO SERVIZIO DEMOGRAFIA - ACQUISTO DI BENI E SERVIZI	0,00	competenza di cui già imp. di cui F.P.V. cassa	2.000,00 0,00 0,00 0,00	0,00 0,00 0,00 0,00	0,00 0,00 0,00 0,00
<b>Totale MACROAGGREGATO 3 - Acquisto di beni e servizi</b>						<b>1.634,23</b>	<b>competenza di cui già di cui F.P.V. cassa</b>	<b>86.600,00 0,00 0,00 85.634,23</b>	<b>84.000,00 0,00 0,00 86.000,00</b>	<b>83.000,00 0,00 0,00 83.000,00</b>
<b>MACROAGGREGATO 4: Trasferimenti correnti</b>										
1	7	1	4	021600	SPESE PER TRASFERIMENTI AL COMUNE DI DESIO A TITOLO DI CONCORSO SPESE DELLA COMMISSIONE ELETTORALE COMUNALE	0,00	competenza di cui già imp. di cui F.P.V. cassa	3.000,00 0,00 0,00 3.050,00	3.050,00 0,00 0,00 3.050,00	3.050,00 0,00 0,00 3.050,00
<b>Totale MACROAGGREGATO 4 - Trasferimenti correnti</b>						<b>0,00</b>	<b>competenza di cui già di cui F.P.V. cassa</b>	<b>3.000,00 0,00 0,00 3.050,00</b>	<b>3.050,00 0,00 0,00 3.050,00</b>	<b>3.050,00 0,00 0,00 3.050,00</b>
<b>Totale TITOLO 1 - Spese correnti</b>						<b>1.634,23</b>	<b>competenza di cui già di cui F.P.V. cassa</b>	<b>89.600,00 0,00 0,00 88.684,23</b>	<b>87.050,00 0,00 0,00 89.050,00</b>	<b>86.050,00 0,00 0,00 86.050,00</b>
<b>Totale PROGRAMMA 7 - Elezioni e consultazioni popolari - Anagrafe e popolari - Anagrafe e stato civile</b>						<b>1.634,23</b>	<b>competenza di cui già di cui F.P.V. cassa</b>	<b>89.600,00 0,00 0,00 88.684,23</b>	<b>87.050,00 0,00 0,00 89.050,00</b>	<b>86.050,00 0,00 0,00 86.050,00</b>
<b>PROGRAMMA 11:</b>		<b>Altri servizi generali</b>								
<b>TITOLO 1:</b>		<b>Spese correnti</b>								
<b>MACROAGGREGATO 4:</b>		<b>Trasferimenti correnti</b>								

**RESPONS. SERV. DIRIGENTE SICUREZZA DEL TERRITORIO E DEI CITTADINI (segue)**

MISSIONE	PROGRAMMA	TITOLO	MACROAGGR.	CODICE CAPITOLO	DENOMINAZIONE	RESIDUI PRESUNTI AL TERMINE DELL'ESERCIZIO PRECEDENTE QUELLO CUI SI RIFERISCE IL BILANCIO	PREVISIONI DEFINITIVE DELL'ANNO PRECEDENTE QUELLO CUI SI RIFERISCE IL BILANCIO	PREVISIONI DEL BILANCIO PLURIENNALE			
								Previsioni dell'anno cui si riferisce il bilancio	Previsioni dell'anno 2018	Previsioni dell'anno 2019	
1	11	1	4	024590	SPESE PER TRASFERIMENTI A COMUNI CONCERNENTI RIMBOSI A SEGUITO DI NOTIFICHE ATTI	0,00	competenza di cui già imp. di cui F.P.V. cassa	2.000,00 0,00 0,00 2.000,00	2.000,00 0,00 0,00 2.000,00	2.000,00 0,00 0,00 2.000,00	2.000,00 0,00 0,00 2.000,00
<b>Totale MACROAGGREGATO 4 - Trasferimenti correnti</b>						<b>0,00</b>	<b>competenza di cui già di cui F.P.V. cassa</b>	<b>2.000,00 0,00 0,00 2.000,00</b>	<b>2.000,00 0,00 0,00 2.000,00</b>	<b>2.000,00 0,00 0,00 2.000,00</b>	<b>2.000,00 0,00 0,00 2.000,00</b>
<b>MACROAGGREGATO 10: Altre spese correnti</b>											
1	11	1	10	024200	SPESE PER ASSICURAZIONE RESPONSABILITA' CIVILE VERSO TERZI E VERSO PRESTATORI D'OPERA, COPERTURA SPESE LEGALI ED ALTRE	0,00	competenza di cui già imp. di cui F.P.V. cassa	130.120,00 0,00 0,00 129.120,00	129.120,00 0,00 0,00 129.120,00	129.120,00 0,00 0,00 129.120,00	129.120,00 0,00 0,00 129.120,00
1	11	1	10	024250	SPESE PER FRANCHIGIE ASSICURATIVE E REGOLAZIONI PREMI	0,00	competenza di cui già imp. di cui F.P.V. cassa	21.800,00 0,00 0,00 18.000,00	18.000,00 0,00 0,00 18.000,00	15.000,00 0,00 0,00 15.000,00	15.000,00 0,00 0,00 15.000,00
<b>Totale MACROAGGREGATO 10 - Altre spese correnti</b>						<b>0,00</b>	<b>competenza di cui già di cui F.P.V. cassa</b>	<b>151.920,00 0,00 0,00 147.120,00</b>	<b>147.120,00 0,00 0,00 147.120,00</b>	<b>144.120,00 0,00 0,00 144.120,00</b>	<b>144.120,00 0,00 0,00 144.120,00</b>
<b>Totale TITOLO 1 - Spese correnti</b>						<b>0,00</b>	<b>competenza di cui già di cui F.P.V. cassa</b>	<b>153.920,00 0,00 0,00 149.120,00</b>	<b>149.120,00 0,00 0,00 149.120,00</b>	<b>146.120,00 0,00 0,00 146.120,00</b>	<b>146.120,00 0,00 0,00 146.120,00</b>
<b>Totale PROGRAMMA 11 - Altri servizi generali</b>						<b>0,00</b>	<b>competenza di cui già di cui F.P.V. cassa</b>	<b>153.920,00 0,00 0,00 149.120,00</b>	<b>149.120,00 0,00 0,00 149.120,00</b>	<b>146.120,00 0,00 0,00 146.120,00</b>	<b>146.120,00 0,00 0,00 146.120,00</b>
<b>Totale MISSIONE 1 - Servizi istituzionali, generali e di gestione</b>						<b>56.780,29</b>	<b>competenza di cui già di cui F.P.V. cassa</b>	<b>517.479,43 4.709,43 0,00 507.109,72</b>	<b>450.329,43 4.709,43 0,00 455.038,86</b>	<b>424.120,00 41.390,00 0,00 465.510,00</b>	<b>413.120,00 0,00 0,00 413.120,00</b>
<b>MISSIONE 3: Ordine pubblico e sicurezza</b>											
<b>PROGRAMMA 1: Polizia locale e amministrativa</b>											
<b>TITOLO 1: Spese correnti</b>											
<b>MACROAGGREGATO 2: Imposte e tasse a carico dell'ente</b>											
3	1	1	2	028520	SPESE PER TASSE CONCESSIONE GOVERNATIVA FREQUENZE RADIO	0,00	competenza di cui già imp. di cui F.P.V. cassa	1.350,00 0,00 0,00 1.350,00	1.350,00 0,00 0,00 1.350,00	1.350,00 0,00 0,00 1.350,00	1.350,00 0,00 0,00 1.350,00

**RESPONS. SERV. DIRIGENTE SICUREZZA DEL TERRITORIO E DEI CITTADINI (segue)**

MISSIONE	PROGRAMMA	TITOLO	MACROAGGR.	CODICE CAPITOLE	DENOMINAZIONE	RESIDUI PRESUNTI AL TERMINE DELL'ESERCIZIO PRECEDENTE QUELLO CUI SI RIFERISCE IL BILANCIO		PREVISIONI DEFINITIVE DELL'ANNO PRECEDENTE QUELLO CUI SI RIFERISCE IL BILANCIO	PREVISIONI DEL BILANCIO PLURIENNALE			
									Previsioni dell'anno cui si riferisce il bilancio	Previsioni dell'anno 2018	Previsioni dell'anno 2019	
<b>Totale MACROAGGREGATO 2 - Imposte e tasse a carico dell'ente</b>						<b>0,00</b>	<b>competenza di cui già di cui F.P.V. cassa</b>	<b>1.350,00</b>	<b>1.350,00</b>	<b>1.350,00</b>	<b>1.350,00</b>	<b>1.350,00</b>
<b>MACROAGGREGATO 3: Acquisto di beni e servizi</b>												
3	1	1	3	027400	SPESE PER VESTIARIO DELLA POLIZIA LOCALE - ACQUISTO DI BENI E SERVIZI	2.191,63	competenza di cui già imp. di cui F.P.V. cassa	14.000,00	15.000,00	1.000,00	1.000,00	1.000,00
									0,00	0,00	0,00	0,00
								0,00	0,00	0,00	0,00	0,00
									17.191,63			
3	1	1	3	027600	SPESE PER MATERIALE DI CONSUMO - VARIE D'ESERCIZIO - ACQUISTO DI BENI E SERVIZI	370,38	competenza di cui già imp. di cui F.P.V. cassa	0,00	0,00	0,00	0,00	0,00
								0,00	0,00	0,00	0,00	0,00
								0,00	0,00	0,00	0,00	0,00
									370,38			
3	1	1	3	027610	SPESE PER STAMPATI E MODULISTICA DELLA POLIZIA LOCALE - ACQUISTO DI BENI E SERVIZI	1.657,10	competenza di cui già imp. di cui F.P.V. cassa	14.000,00	14.000,00	7.000,00	7.000,00	7.000,00
									0,00	0,00	0,00	0,00
								0,00	0,00	0,00	0,00	0,00
									15.657,10			
3	1	1	3	027800	SPESE PER FORMAZIONE SPECIALISTICA ED OBBLIGATORIA POLIZIA LOCALE	0,00	competenza di cui già imp. di cui F.P.V. cassa	1.700,00	2.000,00	2.000,00	2.000,00	2.000,00
									0,00	0,00	0,00	0,00
								0,00	0,00	0,00	0,00	0,00
									2.000,00			
3	1	1	3	027850	SPESE PER CONVENZIONI CON ASSOCIAZIONI DI VOLONTARIATO IN MATERIA DI ORDINE PUBBLICO E SICUREZZA - ACQUISTO DI BENI E SERVIZI	0,00	competenza di cui già imp. di cui F.P.V. cassa	7.000,00	7.000,00	0,00	0,00	0,00
									0,00	0,00	0,00	0,00
								0,00	0,00	0,00	0,00	0,00
									7.000,00			
3	1	1	3	027870	SPESE PER SERVIZI IN MATERIA DI POLIZIA LOCALE (RISORSE REPERITE CON EMENDAMENTO)	0,00	competenza di cui già imp. di cui F.P.V. cassa	0,00	15.000,00	0,00	0,00	0,00
									0,00	0,00	0,00	0,00
								0,00	0,00	0,00	0,00	0,00
									15.000,00			
3	1	1	3	027950	SPESE PER SERVIZI POSTALI PER POLIZIA LOCALE - ACQUISTO DI BENI E SERVIZI	0,00	competenza di cui già imp. di cui F.P.V. cassa	31.500,00	31.500,00	31.500,00	31.500,00	31.500,00
									0,00	0,00	0,00	0,00
								0,00	0,00	0,00	0,00	0,00
									31.500,00			
3	1	1	3	027990	SPESE PER MANUTENZIONE DEGLI IMPIANTI DI VIDEOSORVEGLIANZA - ACQUISTO DI BENI E SERVIZI	2.504,66	competenza di cui già imp. di cui F.P.V. cassa	13.000,00	10.000,00	5.000,00	5.000,00	5.000,00
									0,00	0,00	0,00	0,00
								0,00	0,00	0,00	0,00	0,00
									12.504,66			
3	1	1	3	028000	SPESE PER MANUTENZIONE AUTOMEZZI POLIZIA LOCALE - ACQUISTO DI BENI E SERVIZI	353,64	competenza di cui già imp. di cui F.P.V. cassa	9.000,00	10.000,00	10.000,00	10.000,00	10.000,00
									0,00	0,00	0,00	0,00
								0,00	0,00	0,00	0,00	0,00
									10.000,00			
									10.353,64			

**RESPONS. SERV. DIRIGENTE SICUREZZA DEL TERRITORIO E DEI CITTADINI (segue)**

MISSIONE	PROGRAMMA	TITOLO	MACROAGGR.	CODICE CAPITOLO	DENOMINAZIONE	RESIDUI PRESUNTI AL TERMINE DELL'ESERCIZIO PRECEDENTE QUELLO CUI SI RIFERISCE IL BILANCIO		PREVISIONI DEFINITIVE DELL'ANNO PRECEDENTE QUELLO CUI SI RIFERISCE IL BILANCIO	PREVISIONI DEL BILANCIO PLURIENNALE		
									Previsioni dell'anno cui si riferisce il bilancio	Previsioni dell'anno 2018	Previsioni dell'anno 2019
3	1	1	3	028100	SPESE PER ABBONAMENTO A BANCHE DATI SPECIALISTICHE DI COMPETENZA DELLA POLIZIA LOCALE - ACQUISTO DI BENI E SERVIZI	1.043,42	competenza di cui già imp. di cui F.P.V. cassa	6.000,00 0,00 0,00 7.043,42	6.000,00 0,00 0,00 7.043,42	6.000,00 0,00 0,00 7.043,42	6.000,00 0,00 0,00 7.043,42
3	1	1	3	072610	SPESE PER IL SERVIZIO DI MANTENIMENTO E CUSTODIA DEI CANI RANDAGI - ACQUISTO DI BENI E SERVIZI	806,34	competenza di cui già imp. di cui F.P.V. cassa	6.000,00 0,00 0,00 5.806,34	5.000,00 0,00 0,00 5.806,34	5.000,00 0,00 0,00 5.806,34	5.000,00 0,00 0,00 5.806,34
<b>Totale MACROAGGREGATO 3 - Acquisto di beni e servizi</b>						<b>8.927,17</b>	<b>competenza di cui già di cui F.P.V. cassa</b>	<b>102.200,00 0,00 0,00 124.427,17</b>	<b>115.500,00 0,00 0,00 124.427,17</b>	<b>67.500,00 0,00 0,00 67.500,00</b>	<b>67.500,00 0,00 0,00 67.500,00</b>
<b>MACROAGGREGATO 4: Trasferimenti correnti</b>											
3	1	1	4	028450	SPESE PER RIMBORSO SANZIONI INQUINAMENTO ACUSTICO- TRASFERIMENTI CORRENTI	0,00	competenza di cui già imp. di cui F.P.V. cassa	2.362,00 0,00 0,00 2.000,00	2.000,00 0,00 0,00 2.000,00	2.000,00 0,00 0,00 2.000,00	2.000,00 0,00 0,00 2.000,00
<b>Totale MACROAGGREGATO 4 - Trasferimenti correnti</b>						<b>0,00</b>	<b>competenza di cui già di cui F.P.V. cassa</b>	<b>2.362,00 0,00 0,00 2.000,00</b>	<b>2.000,00 0,00 0,00 2.000,00</b>	<b>2.000,00 0,00 0,00 2.000,00</b>	<b>2.000,00 0,00 0,00 2.000,00</b>
<b>MACROAGGREGATO 9: Rimborsi e poste correttive delle entrate</b>											
3	1	1	9	028150	SPESE PER RIMBORSO DI SOMME INCASSATE IN ECCESSO DA PARTE DELLA POLIZIA LOCALE	0,00	competenza di cui già imp. di cui F.P.V. cassa	1.500,00 0,00 0,00 1.500,00	1.500,00 0,00 0,00 1.500,00	1.500,00 0,00 0,00 1.500,00	1.500,00 0,00 0,00 1.500,00
<b>Totale MACROAGGREGATO 9 - Rimborsi e poste correttive delle entrate</b>						<b>0,00</b>	<b>competenza di cui già di cui F.P.V. cassa</b>	<b>1.500,00 0,00 0,00 1.500,00</b>	<b>1.500,00 0,00 0,00 1.500,00</b>	<b>1.500,00 0,00 0,00 1.500,00</b>	<b>1.500,00 0,00 0,00 1.500,00</b>
<b>Totale TITOLO 1 - Spese correnti</b>						<b>8.927,17</b>	<b>competenza di cui già di cui F.P.V. cassa</b>	<b>107.412,00 0,00 0,00 129.277,17</b>	<b>120.350,00 0,00 0,00 129.277,17</b>	<b>72.350,00 0,00 0,00 72.350,00</b>	<b>72.350,00 0,00 0,00 72.350,00</b>
<b>TITOLO 2: Spese in conto capitale</b>											
<b>MACROAGGREGATO 2: Investimenti fissi lordi</b>											
3	1	2	2	093000	SPESE PER ACQUISTO DI AUTOMEZZI DESTINATI A POLIZIA LOCALE	0,00	competenza di cui già imp. di cui F.P.V. cassa	20.000,00 0,00 0,00 20.000,00	20.000,00 0,00 0,00 20.000,00	0,00 0,00 0,00 0,00	0,00 0,00 0,00 0,00

**RESPONS. SERV. DIRIGENTE SICUREZZA DEL TERRITORIO E DEI CITTADINI (segue)**

MISSIONE	PROGRAMMA	TITOLO	MACROAGGR.	CODICE CAPITOLO	DENOMINAZIONE	RESIDUI PRESUNTI AL TERMINE DELL'ESERCIZIO PRECEDENTE QUELLO CUI SI RIFERISCE IL BILANCIO		PREVISIONI DEFINITIVE DELL'ANNO PRECEDENTE QUELLO CUI SI RIFERISCE IL BILANCIO	PREVISIONI DEL BILANCIO PLURIENNALE		
									Previsioni dell'anno cui si riferisce il bilancio	Previsioni dell'anno 2018	Previsioni dell'anno 2019
3	1	2	2	093010	SPESA ACQUISTO DI ATTREZZATURE PER LA SICUREZZA DEL TERRITORIO	0,00	competenza di cui già imp. di cui F.P.V. cassa	17.000,00  0,00	40.000,00 0,00 0,00 40.000,00	0,00 0,00 0,00	0,00 0,00 0,00
3	1	2	2	093012	SPESA PER ACQUISTO ATTREZZATURE DA DESTINARE ALLA SICUREZZA DEL TERRITORIO	0,00	competenza di cui già imp. di cui F.P.V. cassa	28.885,83  0,00	4.114,17 4.114,17 0,00 4.114,17	0,00 0,00 0,00	0,00 0,00 0,00
3	1	2	2	093030	FONDO PER ACQUISTO DI ATTREZZATURE PER LA SICUREZZA DEL TERRITORIO FINANZIATE DA REGIONE (SPESA 93030 FINALIZZATA AD ENTRATA 163450)	0,00	competenza di cui già imp. di cui F.P.V. cassa	0,00  0,00	23.000,00 0,00 0,00 23.000,00	0,00 0,00 0,00	0,00 0,00 0,00
<b>Totale MACROAGGREGATO 2 - Investimenti fissi lordi</b>						<b>0,00</b>	<b>competenza di cui già di cui F.P.V. cassa</b>	<b>65.885,83  0,00</b>	<b>87.114,17 4.114,17 0,00 87.114,17</b>	<b>0,00 0,00 0,00</b>	<b>0,00 0,00 0,00</b>
<b>MACROAGGREGATO 5: Altre spese in conto capitale</b>											
3	1	2	5	093015	SPESA PER ACQUISTO ATTREZZATURE DA DESTINARE ALLA SICUREZZA DEL TERRITORIO (FINANZIATO NEL 2016 DA FPV DA RISORSE COMUNALI (33.000 €))	0,00	competenza di cui già imp. di cui F.P.V. cassa	4.114,17  4.114,17	0,00 0,00 0,00 0,00	0,00 0,00 0,00	0,00 0,00 0,00
<b>Totale MACROAGGREGATO 5 - Altre spese in conto capitale</b>						<b>0,00</b>	<b>competenza di cui già di cui F.P.V. cassa</b>	<b>4.114,17</b>	<b>0,00 0,00 0,00 0,00</b>	<b>0,00 0,00 0,00</b>	<b>0,00 0,00 0,00</b>
<b>Totale TITOLO 2 - Spese in conto capitale</b>						<b>0,00</b>	<b>competenza di cui già di cui F.P.V. cassa</b>	<b>70.000,00</b>	<b>87.114,17 4.114,17 0,00 87.114,17</b>	<b>0,00 0,00 0,00</b>	<b>0,00 0,00 0,00</b>
<b>Totale PROGRAMMA 1 - Polizia locale e amministrativa</b>						<b>8.927,17</b>	<b>competenza di cui già di cui F.P.V. cassa</b>	<b>177.412,00</b>	<b>207.464,17 4.114,17 0,00 216.391,34</b>	<b>72.350,00 0,00 0,00</b>	<b>72.350,00 0,00 0,00</b>
<b>Totale MISSIONE 3 - Ordine pubblico e sicurezza</b>						<b>8.927,17</b>	<b>competenza di cui già di cui F.P.V. cassa</b>	<b>177.412,00</b>	<b>207.464,17 4.114,17 0,00 216.391,34</b>	<b>72.350,00 0,00 0,00</b>	<b>72.350,00 0,00 0,00</b>
<b>MISSIONE 9: Sviluppo sostenibile e tutela del territorio e dell'ambiente</b>											
<b>PROGRAMMA 2: Tutela, valorizzazione e recupero ambientale</b>											
<b>TITOLO 1: Spese correnti</b>											
<b>MACROAGGREGATO 3: Acquisto di beni e servizi</b>											

**RESPONS. SERV. DIRIGENTE SICUREZZA DEL TERRITORIO E DEI CITTADINI (segue)**

MISSIONE	PROGRAMMA	TITOLO	MACROAGGR.	CODICE CAPITOLO	DENOMINAZIONE	RESIDUI PRESUNTI AL TERMINE DELL'ESERCIZIO PRECEDENTE QUELLO CUI SI RIFERISCE IL BILANCIO		PREVISIONI DEFINITIVE DELL'ANNO PRECEDENTE QUELLO CUI SI RIFERISCE IL BILANCIO	PREVISIONI DEL BILANCIO PLURIENNALE		
									Previsioni dell'anno cui si riferisce il bilancio	Previsioni dell'anno 2018	Previsioni dell'anno 2019
9	2	1	3	064600	SPESE PER MATERIALE DI CONSUMO ECOLOGIA ED AMBIENTE - ACQUISTO DI BENI E SERVIZI (FINANZIATA DA TARI)	0,00	competenza di cui già imp. di cui F.P.V. cassa	1.000,00 0,00 0,00 1.000,00	1.000,00 0,00 0,00 1.000,00	1.000,00 0,00 0,00 1.000,00	1.000,00 0,00 0,00 1.000,00
9	2	1	3	065200	SPESE PER SERVIZI ECOLOGIA ED AMBIENTE - ACQUISTO DI BENI E SERVIZI (FINANZIATA DA TARI)	0,00	competenza di cui già imp. di cui F.P.V. cassa	3.000,00 0,00 0,00 3.000,00	3.000,00 0,00 0,00 3.000,00	3.000,00 0,00 0,00 3.000,00	3.000,00 0,00 0,00 3.000,00
9	2	1	3	065400	SPESE PER SERVIZI DI DISINFESTAZIONE - ACQUISTO DI BENI E SERVIZI (FINANZIATA DA TARI)	0,00	competenza di cui già imp. di cui F.P.V. cassa	8.000,00 0,00 0,00 8.000,00	8.000,00 0,00 0,00 8.000,00	8.000,00 0,00 0,00 8.000,00	8.000,00 0,00 0,00 8.000,00
9	2	1	3	065420	SPESE PER EDUCAZIONE AMBIENTALE - ACQUISTO DI BENI E SERVIZI	0,00	competenza di cui già imp. di cui F.P.V. cassa	2.500,00 0,00 0,00 2.500,00	2.500,00 0,00 0,00 2.500,00	0,00 0,00 0,00 0,00	0,00 0,00 0,00 0,00
<b>Totale MACROAGGREGATO 3 - Acquisto di beni e servizi</b>						<b>0,00</b>	<b>competenza di cui già di cui F.P.V. cassa</b>	<b>14.500,00 0,00 0,00 14.500,00</b>	<b>14.500,00 0,00 0,00 14.500,00</b>	<b>12.000,00 0,00 0,00 12.000,00</b>	<b>12.000,00 0,00 0,00 12.000,00</b>
<b>Totale TITOLO 1 - Spese correnti</b>						<b>0,00</b>	<b>competenza di cui già di cui F.P.V. cassa</b>	<b>14.500,00 0,00 0,00 14.500,00</b>	<b>14.500,00 0,00 0,00 14.500,00</b>	<b>12.000,00 0,00 0,00 12.000,00</b>	<b>12.000,00 0,00 0,00 12.000,00</b>
<b>TITOLO 2: MACROAGGREGATO 2: Spese in conto capitale Investimenti fissi lordi</b>											
9	2	2	2	106710	FONDO PER INTERVENTI IN MATERIA DI AREE VERDI (FINANZIATO NEL 2016 DA AVANZO VINCOLATO (1.098 €))	0,00	competenza di cui già imp. di cui F.P.V. cassa	1.098,00 0,00 0,00 0,00	0,00 0,00 0,00 0,00	0,00 0,00 0,00 0,00	0,00 0,00 0,00 0,00
9	2	2	2	106940	SPESE PER INCARICHI DI INDAGINI AMBIENTALI	0,00	competenza di cui già imp. di cui F.P.V. cassa	0,00 0,00 0,00 15.000,00	15.000,00 0,00 0,00 15.000,00	0,00 0,00 0,00 0,00	0,00 0,00 0,00 0,00
<b>Totale MACROAGGREGATO 2 - Investimenti fissi lordi</b>						<b>0,00</b>	<b>competenza di cui già di cui F.P.V. cassa</b>	<b>1.098,00 0,00 0,00 15.000,00</b>	<b>15.000,00 0,00 0,00 15.000,00</b>	<b>0,00 0,00 0,00 0,00</b>	<b>0,00 0,00 0,00 0,00</b>
<b>Totale TITOLO 2 - Spese in conto capitale</b>						<b>0,00</b>	<b>competenza di cui già di cui F.P.V. cassa</b>	<b>1.098,00 0,00 0,00 15.000,00</b>	<b>15.000,00 0,00 0,00 15.000,00</b>	<b>0,00 0,00 0,00 0,00</b>	<b>0,00 0,00 0,00 0,00</b>



**RESPONS. SERV. DIRIGENTE SICUREZZA DEL TERRITORIO E DEI CITTADINI (segue)**

MISSIONE	PROGRAMMA	TITOLO	MACROAGGR.	CODICE CAPITOLO	DENOMINAZIONE	RESIDUI PRESUNTI AL TERMINE DELL'ESERCIZIO PRECEDENTE QUELLO CUI SI RIFERISCE IL BILANCIO	PREVISIONI DEFINITIVE DELL'ANNO PRECEDENTE QUELLO CUI SI RIFERISCE IL BILANCIO	PREVISIONI DEL BILANCIO PLURIENNALE			
								Previsioni dell'anno cui si riferisce il bilancio	Previsioni dell'anno 2018	Previsioni dell'anno 2019	
<b>Totale PROGRAMMA 2 - Tutela, valorizzazione e recupero ambientale</b>						<b>0,00</b>	<b>competenza di cui già di cui F.P.V. cassa</b>	<b>15.598,00</b>	<b>29.500,00</b>	<b>12.000,00</b>	<b>12.000,00</b>
									<b>0,00</b>	<b>0,00</b>	<b>0,00</b>
								<b>0,00</b>	<b>0,00</b>	<b>0,00</b>	<b>0,00</b>
								<b>29.500,00</b>			
<b>PROGRAMMA 3: Rifiuti</b>											
<b>TITOLO 1: Spese correnti</b>											
<b>MACROAGGREGATO 3: Acquisto di beni e servizi</b>											
9	3	1	3	062600	SPESE PER GESTIONE PIATTAFORMA ECOLOGICA - ACQUISTO DI BENI E SERVIZI (FINANZIATA DA TARI)	12.190,05	competenza di cui già imp. di cui F.P.V. cassa	146.650,00 0,00 0,00 158.840,05	146.650,00 0,00 0,00 158.840,05	146.650,00 0,00 0,00 158.840,05	146.650,00 0,00 0,00 158.840,05
9	3	1	3	062800	SPESE PER PULIZIA STRADE, MARCIAPIEDI E LUOGHI PUBBLICI GESTIONE RIFIUTI - ACQUISTO DI BENI E SERVIZI (FINANZIATA DA TARI)	68.716,97	competenza di cui già imp. di cui F.P.V. cassa	825.000,00 0,00 0,00 878.716,97	810.000,00 0,00 0,00 878.716,97	810.000,00 0,00 0,00 810.000,00	810.000,00 0,00 0,00 810.000,00
9	3	1	3	063000	SPESE PER CANONE SERVIZIO RACCOLTA E TRASPORTO RIFIUTI - ACQUISTO DI BENI E SERVIZI (FINANZIATA DA TARI)	91.930,82	competenza di cui già imp. di cui F.P.V. cassa	1.141.850,00 0,00 0,00 1.233.780,82	1.141.850,00 0,00 0,00 1.233.780,82	1.141.850,00 0,00 0,00 1.141.850,00	1.141.850,00 0,00 0,00 1.141.850,00
9	3	1	3	063200	SPESE PER SMALTIMENTO RIFIUTI - ACQUISTO DI BENI E SERVIZI (FINANZIATA DA TARI)	15.954,75	competenza di cui già imp. di cui F.P.V. cassa	548.000,00 0,00 0,00 555.954,75	540.000,00 0,00 0,00 555.954,75	520.000,00 0,00 0,00 520.000,00	500.000,00 0,00 0,00 500.000,00
9	3	1	3	063220	SPESE PER PRESTAZIONI SPECIALISTICHE IN MATERIA DI RIFIUTI	0,00	competenza di cui già imp. di cui F.P.V. cassa	0,00 0,00 0,00 10.000,00	0,00 0,00 0,00 10.000,00	0,00 0,00 0,00 10.000,00	0,00 0,00 0,00 10.000,00
<b>Totale MACROAGGREGATO 3 - Acquisto di beni e servizi</b>						<b>188.792,59</b>	<b>competenza di cui già di cui F.P.V. cassa</b>	<b>2.661.500,00</b>	<b>2.648.500,00</b>	<b>2.618.500,00</b>	<b>2.598.500,00</b>
									<b>0,00</b>	<b>0,00</b>	<b>0,00</b>
								<b>0,00</b>	<b>0,00</b>	<b>0,00</b>	<b>0,00</b>
								<b>2.837.292,59</b>			
<b>MACROAGGREGATO 4: Trasferimenti correnti</b>											
9	3	1	4	063400	SPESE PER CONTRIBUTO A CONSORZIO PROVINCIALE BRIANZA MILANESE ED ALTRI TRASFERIMENTI IN MATERIA DI RIFIUTI (FINANZIATA DA TARI)	16.849,14	competenza di cui già imp. di cui F.P.V. cassa	43.600,00 0,00 0,00 59.349,14	42.500,00 0,00 0,00 59.349,14	31.000,00 0,00 0,00 31.000,00	31.000,00 0,00 0,00 31.000,00
9	3	1	4	063410	SPESE PER TRASFERIMENTI ALLA PROVINCIA DI MONZA E DELLA BRIANZA DELL' ADDIZIONALE SULLA TASSA RIFIUTI	0,00	competenza di cui già imp. di cui F.P.V. cassa	124.400,00 0,00 0,00 130.000,00	130.000,00 0,00 0,00 130.000,00	130.000,00 0,00 0,00 130.000,00	130.000,00 0,00 0,00 130.000,00

**RESPONS. SERV. DIRIGENTE SICUREZZA DEL TERRITORIO E DEI CITTADINI (segue)**

MISSIONE	PROGRAMMA	TITOLO	MACROAGGR.	CODICE CAPITOLO	DENOMINAZIONE	RESIDUI PRESUNTI AL TERMINE DELL'ESERCIZIO PRECEDENTE QUELLO CUI SI RIFERISCE IL BILANCIO	PREVISIONI DEFINITIVE DELL'ANNO PRECEDENTE QUELLO CUI SI RIFERISCE IL BILANCIO	PREVISIONI DEL BILANCIO PLURIENNALE			
								Previsioni dell'anno cui si riferisce il bilancio	Previsioni dell'anno 2018	Previsioni dell'anno 2019	
<b>Totale MACROAGGREGATO 4 - Trasferimenti correnti</b>						<b>16.849,14</b>	<b>competenza di cui già di cui F.P.V. cassa</b>	<b>168.000,00 0,00 0,00 189.349,14</b>	<b>172.500,00 0,00 0,00 189.349,14</b>	<b>161.000,00 0,00 0,00 161.000,00</b>	<b>161.000,00 0,00 0,00 161.000,00</b>
<b>Totale TITOLO 1 - Spese correnti</b>						<b>205.641,73</b>	<b>competenza di cui già di cui F.P.V. cassa</b>	<b>2.829.500,00 0,00 0,00 3.026.641,73</b>	<b>2.821.000,00 0,00 0,00 3.026.641,73</b>	<b>2.779.500,00 0,00 0,00 2.779.500,00</b>	<b>2.759.500,00 0,00 0,00 2.759.500,00</b>
<b>TITOLO 2:</b>											
<b>MACROAGGREGATO 2:</b>											
<b>Spese in conto capitale</b>											
<b>Investimenti fissi lordi</b>											
9	3	2	2	106050	SPESE PER LA REALIZZAZIONE DI UN CENTRO DI RIUTILIZZO DEI RIFIUTI	0,00	competenza di cui già imp. di cui F.P.V. cassa	0,00 0,00 0,00 64.850,00	64.850,00 0,00 0,00 64.850,00	0,00 0,00 0,00 0,00	0,00 0,00 0,00 0,00
9	3	2	2	106060	FONDO PER LA REALIZZAZIONE DI UN CENTRO DI RIUTILIZZO DEI RIFIUTI (SPESA 106060 FINALIZZATA DA ENTRATA 163220)	0,00	competenza di cui già imp. di cui F.P.V. cassa	0,00 0,00 0,00 50.000,00	50.000,00 0,00 0,00 50.000,00	0,00 0,00 0,00 0,00	0,00 0,00 0,00 0,00
9	3	2	2	106210	SPESE PER INCARICHI PROFESSIONALI CONCERNENTI INVESTIMENTI IN MATERIA DI GESTIONE DEI RIFIUTI	0,00	competenza di cui già imp. di cui F.P.V. cassa	4.706,19 0,00 0,00 0,00	0,00 0,00 0,00 0,00	0,00 0,00 0,00 0,00	0,00 0,00 0,00 0,00
9	3	2	2	106212	SPESE PER INCARICHI PROFESSIONALI CONCERNENTI INVESTIMENTI IN MATERIA DI GESTIONE DEI RIFIUTI QUOTA A CARICO COMUNE SU PROGETTO COFINANZIATO DA REGIONE	0,00	competenza di cui già imp. di cui F.P.V. cassa	0,00 3.293,81 0,00 3.293,81	3.293,81 3.293,81 0,00 3.293,81	0,00 0,00 0,00 0,00	0,00 0,00 0,00 0,00
<b>Totale MACROAGGREGATO 2 - Investimenti fissi lordi</b>						<b>0,00</b>	<b>competenza di cui già di cui F.P.V. cassa</b>	<b>4.706,19 0,00 0,00 118.143,81</b>	<b>118.143,81 3.293,81 0,00 118.143,81</b>	<b>0,00 0,00 0,00 0,00</b>	<b>0,00 0,00 0,00 0,00</b>
<b>MACROAGGREGATO 5:</b>											
<b>Altre spese in conto capitale</b>											
9	3	2	5	106214	SPESE PER INCARICHI PROFESSIONALI CONCERNENTI INVESTIMENTI IN MATERIA DI GESTIONE DEI RIFIUTI - FPV	0,00	competenza di cui già imp. di cui F.P.V. cassa	3.293,81 0,00 3.293,81 0,00	0,00 0,00 0,00 0,00	0,00 0,00 0,00 0,00	0,00 0,00 0,00 0,00
<b>Totale MACROAGGREGATO 5 - Altre spese in conto capitale</b>						<b>0,00</b>	<b>competenza di cui già di cui F.P.V. cassa</b>	<b>3.293,81 0,00 3.293,81 0,00</b>	<b>0,00 0,00 0,00 0,00</b>	<b>0,00 0,00 0,00 0,00</b>	<b>0,00 0,00 0,00 0,00</b>

**RESPONS. SERV. DIRIGENTE SICUREZZA DEL TERRITORIO E DEI CITTADINI (segue)**

MISSIONE	PROGRAMMA	TITOLO	MACROAGGR.	CODICE CAPITOLO	DENOMINAZIONE	RESIDUI PRESUNTI AL TERMINE DELL'ESERCIZIO PRECEDENTE QUELLO CUI SI RIFERISCE IL BILANCIO		PREVISIONI DEFINITIVE DELL'ANNO PRECEDENTE QUELLO CUI SI RIFERISCE IL BILANCIO	PREVISIONI DEL BILANCIO PLURIENNALE		
									Previsioni dell'anno cui si riferisce il bilancio	Previsioni dell'anno 2018	Previsioni dell'anno 2019
<b>Totale TITOLO 2 - Spese in conto capitale</b>						<b>0,00</b>	<b>competenza</b>	<b>8.000,00</b>	<b>118.143,81</b>	<b>0,00</b>	<b>0,00</b>
							<b>di cui già</b>		<b>3.293,81</b>	<b>0,00</b>	<b>0,00</b>
							<b>di cui F.P.V. cassa</b>	<b>3.293,81</b>	<b>0,00</b>	<b>0,00</b>	<b>0,00</b>
								<b>118.143,81</b>			
<b>Totale PROGRAMMA 3 - Rifiuti</b>						<b>205.641,73</b>	<b>competenza</b>	<b>2.837.500,00</b>	<b>2.939.143,81</b>	<b>2.779.500,00</b>	<b>2.759.500,00</b>
							<b>di cui già</b>		<b>3.293,81</b>	<b>0,00</b>	<b>0,00</b>
							<b>di cui F.P.V. cassa</b>	<b>3.293,81</b>	<b>0,00</b>	<b>0,00</b>	<b>0,00</b>
								<b>3.144.785,54</b>			
<b>Totale MISSIONE 9 - Sviluppo sostenibile e tutela del territorio e dell'ambiente</b>						<b>205.641,73</b>	<b>competenza</b>	<b>2.853.098,00</b>	<b>2.968.643,81</b>	<b>2.791.500,00</b>	<b>2.771.500,00</b>
							<b>di cui già</b>		<b>3.293,81</b>	<b>0,00</b>	<b>0,00</b>
							<b>di cui F.P.V. cassa</b>	<b>3.293,81</b>	<b>0,00</b>	<b>0,00</b>	<b>0,00</b>
								<b>3.174.285,54</b>			
<b>MISSIONE 10:</b>		<b>Trasporti e diritto alla mobilità</b>									
<b>PROGRAMMA 5:</b>		<b>Viabilità e infrastrutture stradali</b>									
<b>TITOLO 1:</b>		<b>Spese correnti</b>									
<b>MACROAGGREGATO 3:</b>		<b>Acquisto di beni e servizi</b>									
10	5	1	3	055000	SPESA PER SICUREZZA STRADALE - ACQUISTO DI MATERIALE DI CONSUMO DESTINATO AD INTERVENTI IN MATERIA DI VIABILITA'	596,00	competenza di cui già imp. di cui F.P.V. cassa	960,00 0,00 0,00	1.000,00 0,00 0,00	1.000,00 0,00 0,00	1.000,00 0,00 0,00
10	5	1	3	055250	SPESA PER SICUREZZA STRADALE - MANUTENZIONE SU SEGNALETICA ORIZZONTALE, SEGNALETICA VERTICALE, IMPIANTI SEMAFORICI - ACQUISTO DI BENI E SERVIZI	3.466,02	competenza di cui già imp. di cui F.P.V. cassa	66.540,00 0,00 0,00	70.000,00 0,00 0,00	40.000,00 0,00 0,00	40.000,00 0,00 0,00
10	5	1	3	055300	SPESA PER SICUREZZA STRADALE - MANUTENZIONE ORDINARIA DEGLI IMPIANTI DI RILEVAZIONE DI INFRAZIONI STRADALI E DI PANNELLI A MESSAGGIO VARIABILE	0,00	competenza di cui già imp. di cui F.P.V. cassa	13.000,00 0,00 0,00	11.000,00 0,00 0,00	8.000,00 0,00 0,00	8.000,00 0,00 0,00
10	5	1	3	055800	SPESA PER GESTIONE PARCHIMETRI - ACQUISTO DI BENI E SERVIZI	0,00	competenza di cui già imp. di cui F.P.V. cassa	2.000,00 0,00 0,00	2.000,00 0,00 0,00	2.000,00 0,00 0,00	2.000,00 0,00 0,00
<b>Totale MACROAGGREGATO 3 - Acquisto di beni e servizi</b>						<b>4.062,02</b>	<b>competenza di cui già di cui F.P.V. cassa</b>	<b>82.500,00</b>	<b>84.000,00</b>	<b>51.000,00</b>	<b>51.000,00</b>
									<b>0,00</b>	<b>0,00</b>	<b>0,00</b>
								<b>0,00</b>	<b>0,00</b>	<b>0,00</b>	<b>0,00</b>
								<b>88.062,02</b>			
<b>Totale TITOLO 1 - Spese correnti</b>						<b>4.062,02</b>	<b>competenza di cui già di cui F.P.V. cassa</b>	<b>82.500,00</b>	<b>84.000,00</b>	<b>51.000,00</b>	<b>51.000,00</b>
									<b>0,00</b>	<b>0,00</b>	<b>0,00</b>
								<b>0,00</b>	<b>0,00</b>	<b>0,00</b>	<b>0,00</b>
								<b>88.062,02</b>			
<b>TITOLO 2:</b>		<b>Spese in conto capitale</b>									
<b>MACROAGGREGATO 2:</b>		<b>Investimenti fissi lordi</b>									

**RESPONS. SERV. DIRIGENTE SICUREZZA DEL TERRITORIO E DEI CITTADINI (segue)**

MISSIONE	PROGRAMMA	TITOLO	MACROAGGR.	CODICE CAPITOLO	DENOMINAZIONE	RESIDUI PRESUNTI AL TERMINE DELL'ESERCIZIO PRECEDENTE QUELLO CUI SI RIFERISCE IL BILANCIO		PREVISIONI DEFINITIVE DELL'ANNO PRECEDENTE QUELLO CUI SI RIFERISCE IL BILANCIO	PREVISIONI DEL BILANCIO PLURIENNALE		
									Previsioni dell'anno cui si riferisce il bilancio	Previsioni dell'anno 2018	Previsioni dell'anno 2019
10	5	2	2	098800	SPESE PER MANUTENZIONE STRAORDINARIA SU SEGNALETICA VERTICALE E IMPIANTI SEMAFORICI	0,00	competenza di cui già imp. di cui F.P.V. cassa	13.554,40	20.000,00 0,00 0,00 20.000,00	20.000,00 0,00 0,00 0,00	20.000,00 0,00 0,00 0,00
10	5	2	2	098802	SPESE PER MANUTENZIONE STRAORDINARIA SU SEGNALETICA VERTICALE ED IMPIANTI SEMAFORICI	0,00	competenza di cui già imp. di cui F.P.V. cassa	64.000,00	16.445,60 16.445,60 0,00 16.445,60	0,00 0,00 0,00 0,00	0,00 0,00 0,00 0,00
<b>Totale MACROAGGREGATO 2 - Investimenti fissi lordi</b>						<b>0,00</b>	<b>competenza di cui già di cui F.P.V. cassa</b>	<b>77.554,40</b>	<b>36.445,60 16.445,60 0,00 36.445,60</b>	<b>20.000,00 0,00 0,00 0,00</b>	<b>20.000,00 0,00 0,00 0,00</b>
<b>MACROAGGREGATO 5: Altre spese in conto capitale</b>											
10	5	2	5	098804	SPESE SEGNALETICA VERTICALE/IMPIANTI SEMAFORICI - ONERI - AE 2011 - FPV	0,00	competenza di cui già imp. di cui F.P.V. cassa	16.445,60	0,00 0,00 0,00 0,00	0,00 0,00 0,00 0,00	0,00 0,00 0,00 0,00
<b>Totale MACROAGGREGATO 5 - Altre spese in conto capitale</b>						<b>0,00</b>	<b>competenza di cui già di cui F.P.V. cassa</b>	<b>16.445,60</b>	<b>0,00 0,00 0,00 0,00</b>	<b>0,00 0,00 0,00 0,00</b>	<b>0,00 0,00 0,00 0,00</b>
<b>Totale TITOLO 2 - Spese in conto capitale</b>						<b>0,00</b>	<b>competenza di cui già di cui F.P.V. cassa</b>	<b>94.000,00</b>	<b>36.445,60 16.445,60 0,00 36.445,60</b>	<b>20.000,00 0,00 0,00 0,00</b>	<b>20.000,00 0,00 0,00 0,00</b>
<b>Totale PROGRAMMA 5 - Viabilità e infrastrutture stradali</b>						<b>4.062,02</b>	<b>competenza di cui già di cui F.P.V. cassa</b>	<b>176.500,00</b>	<b>120.445,60 16.445,60 0,00 124.507,62</b>	<b>71.000,00 0,00 0,00 0,00</b>	<b>71.000,00 0,00 0,00 0,00</b>
<b>Totale MISSIONE 10 - Trasporti e diritto alla mobilità</b>						<b>4.062,02</b>	<b>competenza di cui già di cui F.P.V. cassa</b>	<b>176.500,00</b>	<b>120.445,60 16.445,60 0,00 124.507,62</b>	<b>71.000,00 0,00 0,00 0,00</b>	<b>71.000,00 0,00 0,00 0,00</b>
<b>MISSIONE 11: Soccorso civile</b>											
<b>PROGRAMMA 1: Sistema di protezione civile</b>											
<b>TITOLO 1: Spese correnti</b>											
<b>MACROAGGREGATO 3: Acquisto di beni e servizi</b>											
11	1	1	3	059100	SPESE PER MATERIALE DI CONSUMO PROTEZIONE CIVILE - ACQUISTO DI BENI E SERVIZI	2.718,48	competenza di cui già imp. di cui F.P.V. cassa	6.000,00	4.000,00 0,00 0,00 6.718,48	2.000,00 0,00 0,00 0,00	2.000,00 0,00 0,00 0,00

**RESPONS. SERV. DIRIGENTE SICUREZZA DEL TERRITORIO E DEI CITTADINI (segue)**

MISSIONE	PROGRAMMA	TITOLO	MACROAGGR.	CODICE CAPITOLO	DENOMINAZIONE	RESIDUI PRESUNTI AL TERMINE DELL'ESERCIZIO PRECEDENTE QUELLO CUI SI RIFERISCE IL BILANCIO		PREVISIONI DEFINITIVE DELL'ANNO PRECEDENTE QUELLO CUI SI RIFERISCE IL BILANCIO	PREVISIONI DEL BILANCIO PLURIENNALE		
									Previsioni dell'anno cui si riferisce il bilancio	Previsioni dell'anno 2018	Previsioni dell'anno 2019
11	1	1	3	059200	SPESE PER SERVIZI DI SICUREZZA PROTEZIONE CIVILE - ACQUISTO DI BENI E SERVIZI	0,00	competenza di cui già imp. di cui F.P.V. cassa	1.500,00  0,00 0,00	0,00 0,00 0,00 0,00	0,00 0,00 0,00 0,00	0,00 0,00 0,00 0,00
<b>Totale MACROAGGREGATO 3 - Acquisto di beni e servizi</b>						<b>2.718,48</b>	<b>competenza di cui già di cui F.P.V. cassa</b>	<b>7.500,00 0,00 0,00</b>	<b>4.000,00 0,00 0,00</b>	<b>2.000,00 0,00 0,00</b>	<b>2.000,00 0,00 0,00</b>
<b>Totale TITOLO 1 - Spese correnti</b>						<b>2.718,48</b>	<b>competenza di cui già di cui F.P.V. cassa</b>	<b>7.500,00 0,00 0,00</b>	<b>4.000,00 0,00 0,00</b>	<b>2.000,00 0,00 0,00</b>	<b>2.000,00 0,00 0,00</b>
<b>TITOLO 2:</b>		<b>Spese in conto capitale</b>									
<b>MACROAGGREGATO 2:</b>		<b>Investimenti fissi lordi</b>									
11	1	2	2	104300	SPESE PER ACQUISTO MEZZI PROTEZIONE CIVILE	0,00	competenza di cui già imp. di cui F.P.V. cassa	256,25 0,00 0,00	30.000,00 0,00 0,00	0,00 0,00 0,00	0,00 0,00 0,00
11	1	2	2	104302	SPESE PER ACQUISTO MEZZI PROTEZIONE CIVILE - FINANZIATO DA FPV	0,00	competenza di cui già imp. di cui F.P.V. cassa	0,00 0,00 0,00	14.743,75 14.743,75 0,00	0,00 0,00 0,00	0,00 0,00 0,00
<b>Totale MACROAGGREGATO 2 - Investimenti fissi lordi</b>						<b>0,00</b>	<b>competenza di cui già di cui F.P.V. cassa</b>	<b>256,25 0,00 0,00</b>	<b>44.743,75 14.743,75 0,00</b>	<b>0,00 0,00 0,00</b>	<b>0,00 0,00 0,00</b>
<b>MACROAGGREGATO 5:</b>		<b>Altre spese in conto capitale</b>									
11	1	2	5	104304	SPESE PER ACQUISTO MEZZI PROTEZIONE CIVILE - FPV	0,00	competenza di cui già imp. di cui F.P.V. cassa	14.743,75 0,00 14.743,75	0,00 0,00 0,00	0,00 0,00 0,00	0,00 0,00 0,00
<b>Totale MACROAGGREGATO 5 - Altre spese in conto capitale</b>						<b>0,00</b>	<b>competenza di cui già di cui F.P.V. cassa</b>	<b>14.743,75 0,00 14.743,75</b>	<b>0,00 0,00 0,00</b>	<b>0,00 0,00 0,00</b>	<b>0,00 0,00 0,00</b>
<b>Totale TITOLO 2 - Spese in conto capitale</b>						<b>0,00</b>	<b>competenza di cui già di cui F.P.V. cassa</b>	<b>15.000,00 14.743,75 14.743,75</b>	<b>44.743,75 14.743,75 0,00</b>	<b>0,00 0,00 0,00</b>	<b>0,00 0,00 0,00</b>

**RESPONS. SERV. DIRIGENTE SICUREZZA DEL TERRITORIO E DEI CITTADINI (segue)**

MISSIONE	PROGRAMMA	TITOLO	MACROAGGR.	CODICE CAPITOLO	DENOMINAZIONE	RESIDUI PRESUNTI AL TERMINE DELL'ESERCIZIO PRECEDENTE QUELLO CUI SI RIFERISCE IL BILANCIO		PREVISIONI DEFINITIVE DELL'ANNO PRECEDENTE QUELLO CUI SI RIFERISCE IL BILANCIO	PREVISIONI DEL BILANCIO PLURIENNALE		
									Previsioni dell'anno cui si riferisce il bilancio	Previsioni dell'anno 2018	Previsioni dell'anno 2019
<b>Totale PROGRAMMA 1 - Sistema di protezione civile</b>						<b>2.718,48</b>	<b>competenza</b>	<b>22.500,00</b>	<b>48.743,75</b>	<b>2.000,00</b>	<b>2.000,00</b>
							<b>di cui già</b>		<b>14.743,75</b>	<b>0,00</b>	<b>0,00</b>
							<b>di cui F.P.V.</b>		<b>14.743,75</b>	<b>0,00</b>	<b>0,00</b>
							<b>cassa</b>		<b>51.462,23</b>	<b>0,00</b>	<b>0,00</b>
<b>Totale MISSIONE 11 - Soccorso civile</b>						<b>2.718,48</b>	<b>competenza</b>	<b>22.500,00</b>	<b>48.743,75</b>	<b>2.000,00</b>	<b>2.000,00</b>
							<b>di cui già</b>		<b>14.743,75</b>	<b>0,00</b>	<b>0,00</b>
							<b>di cui F.P.V.</b>		<b>14.743,75</b>	<b>0,00</b>	<b>0,00</b>
							<b>cassa</b>		<b>51.462,23</b>	<b>0,00</b>	<b>0,00</b>
<b>MISSIONE 12:</b>	<b>Diritti sociali, politiche sociali e famiglia</b>										
<b>PROGRAMMA 7:</b>	<b>Programmazione e governo della rete dei servizi sociosanitari e</b>										
<b>TITOLO 1:</b>	<b>Spese correnti</b>										
<b>MACROAGGREGATO 4:</b>	<b>Trasferimenti correnti</b>										
12	7	1	4	074900	SPESE PER L'ATTIVAZIONE DEL PROGETTO SERVIZIO CIVILE NAZIONALE- TRASFERIMENTI CORRENTI	1.464,00	competenza	7.700,00	7.000,00	7.000,00	7.000,00
							<b>di cui già imp.</b>		<b>0,00</b>	<b>0,00</b>	<b>0,00</b>
							<b>di cui F.P.V.</b>	<b>0,00</b>	<b>0,00</b>	<b>0,00</b>	<b>0,00</b>
							<b>cassa</b>		<b>8.464,00</b>	<b>0,00</b>	<b>0,00</b>
<b>Totale MACROAGGREGATO 4 - Trasferimenti correnti</b>						<b>1.464,00</b>	<b>competenza</b>	<b>7.700,00</b>	<b>7.000,00</b>	<b>7.000,00</b>	<b>7.000,00</b>
							<b>di cui già</b>		<b>0,00</b>	<b>0,00</b>	<b>0,00</b>
							<b>di cui F.P.V.</b>	<b>0,00</b>	<b>0,00</b>	<b>0,00</b>	<b>0,00</b>
							<b>cassa</b>		<b>8.464,00</b>	<b>0,00</b>	<b>0,00</b>
<b>Totale TITOLO 1 - Spese correnti</b>						<b>1.464,00</b>	<b>competenza</b>	<b>7.700,00</b>	<b>7.000,00</b>	<b>7.000,00</b>	<b>7.000,00</b>
							<b>di cui già</b>		<b>0,00</b>	<b>0,00</b>	<b>0,00</b>
							<b>di cui F.P.V.</b>	<b>0,00</b>	<b>0,00</b>	<b>0,00</b>	<b>0,00</b>
							<b>cassa</b>		<b>8.464,00</b>	<b>0,00</b>	<b>0,00</b>
<b>Totale PROGRAMMA 7 - Programmazione e governo della rete dei servizi sociosanitari e sociali</b>						<b>1.464,00</b>	<b>competenza</b>	<b>7.700,00</b>	<b>7.000,00</b>	<b>7.000,00</b>	<b>7.000,00</b>
							<b>di cui già</b>		<b>0,00</b>	<b>0,00</b>	<b>0,00</b>
							<b>di cui F.P.V.</b>	<b>0,00</b>	<b>0,00</b>	<b>0,00</b>	<b>0,00</b>
							<b>cassa</b>		<b>8.464,00</b>	<b>0,00</b>	<b>0,00</b>
<b>PROGRAMMA 9:</b>	<b>Servizio necroscopico e cimiteriale</b>										
<b>TITOLO 1:</b>	<b>Spese correnti</b>										
<b>MACROAGGREGATO 3:</b>	<b>Acquisto di beni e servizi</b>										
12	9	1	3	077000	SPESE PER SERVIZI FUNEBRI NON ABBIENTI E TRASPORTO SALME CIMITERI - ACQUISTO DI BENI E SERVIZI	0,00	competenza	10.000,00	10.000,00	5.000,00	5.000,00
							<b>di cui già imp.</b>		<b>0,00</b>	<b>0,00</b>	<b>0,00</b>
							<b>di cui F.P.V.</b>	<b>0,00</b>	<b>0,00</b>	<b>0,00</b>	<b>0,00</b>
							<b>cassa</b>		<b>10.000,00</b>	<b>0,00</b>	<b>0,00</b>
12	9	1	3	077380	SPESE PER CANONE DOVUTO ALL'OPERATORE PER LA GESTIONE DEI SERVIZI CIMITERIALI	18.736,65	competenza	75.000,00	75.000,00	75.000,00	75.000,00
							<b>di cui già imp.</b>		<b>0,00</b>	<b>74.420,00</b>	<b>0,00</b>
							<b>di cui F.P.V.</b>	<b>0,00</b>	<b>0,00</b>	<b>0,00</b>	<b>0,00</b>
							<b>cassa</b>		<b>93.736,65</b>	<b>0,00</b>	<b>0,00</b>

**RESPONS. SERV. DIRIGENTE SICUREZZA DEL TERRITORIO E DEI CITTADINI (segue)**

MISSIONE	PROGRAMMA	TITOLO	MACROAGGR.	CODICE CAPITOLO	DENOMINAZIONE	RESIDUI PRESUNTI AL TERMINE DELL'ESERCIZIO PRECEDENTE QUELLO CUI SI RIFERISCE IL BILANCIO	PREVISIONI DEFINITIVE DELL'ANNO PRECEDENTE QUELLO CUI SI RIFERISCE IL BILANCIO	PREVISIONI DEL BILANCIO PLURIENNALE			
								Previsioni dell'anno cui si riferisce il bilancio	Previsioni dell'anno 2018	Previsioni dell'anno 2019	
12	9	1	3	077390	SPESE PER MANUTENZIONE ORDINARIA CIMITERI E CAMERE MORTUARIE - ACQUISTO DI BENI E SERVIZI	6.492,31	competenza di cui già imp. di cui F.P.V. cassa	64.833,48	75.000,00 56.299,95 0,00 81.492,31	65.000,00 0,00 0,00	65.000,00 0,00 0,00
12	9	1	3	077392	SPESE PER MANUTENZIONE ORDINARIA CIMITERI E CAMERE MORTUARIE - ACQUISTO DI BENI E SERVIZI - FINANZIATO DA FPV	0,00	competenza di cui già imp. di cui F.P.V. cassa	0,00	10.166,52 10.166,52 0,00 10.166,52	0,00 0,00 0,00	0,00 0,00 0,00
<b>Totale MACROAGGREGATO 3 - Acquisto di beni e servizi</b>						<b>25.228,96</b>	<b>competenza di cui già di cui F.P.V. cassa</b>	<b>149.833,48</b>	<b>170.166,52 66.466,47 0,00 195.395,48</b>	<b>145.000,00 74.420,00 0,00</b>	<b>145.000,00 0,00 0,00</b>
<b>MACROAGGREGATO 10: Altre spese correnti</b>											
12	9	1	10	077394	SPESE PER MANUTENZIONE ORDINARIA CIMITERI E CAMERE MORTUARIE - ACQUISTO DI BENI E SERVIZI - FPV	0,00	competenza di cui già imp. di cui F.P.V. cassa	10.166,52	0,00 0,00 10.166,52 0,00	0,00 0,00 0,00	0,00 0,00 0,00
<b>Totale MACROAGGREGATO 10 - Altre spese correnti</b>						<b>0,00</b>	<b>competenza di cui già di cui F.P.V. cassa</b>	<b>10.166,52</b>	<b>0,00 0,00 10.166,52 0,00</b>	<b>0,00 0,00 0,00</b>	<b>0,00 0,00 0,00</b>
<b>Totale TITOLO 1 - Spese correnti</b>						<b>25.228,96</b>	<b>competenza di cui già di cui F.P.V. cassa</b>	<b>160.000,00</b>	<b>170.166,52 66.466,47 10.166,52 195.395,48</b>	<b>145.000,00 74.420,00 0,00</b>	<b>145.000,00 0,00 0,00</b>
<b>Totale PROGRAMMA 9 - Servizio necroscopico e cimiteriale</b>						<b>25.228,96</b>	<b>competenza di cui già di cui F.P.V. cassa</b>	<b>160.000,00</b>	<b>170.166,52 66.466,47 10.166,52 195.395,48</b>	<b>145.000,00 74.420,00 0,00</b>	<b>145.000,00 0,00 0,00</b>
<b>Totale MISSIONE 12 - Diritti sociali, politiche sociali e famiglia</b>						<b>26.692,96</b>	<b>competenza di cui già di cui F.P.V. cassa</b>	<b>167.700,00</b>	<b>177.166,52 66.466,47 10.166,52 203.859,48</b>	<b>152.000,00 74.420,00 0,00</b>	<b>152.000,00 0,00 0,00</b>
<b>MISSIONE 14: Sviluppo economico e competitività</b>											
<b>PROGRAMMA 2: Commercio - reti distributive - tutela dei consumatori</b>											
<b>TITOLO 1: Spese correnti</b>											
<b>MACROAGGREGATO 3: Acquisto di beni e servizi</b>											
14	2	1	3	078850	SPESE PER INSTALLAZIONE DI PANNELLI DESTINATI A PUBBLICHE AFFISSIONI	0,00	competenza di cui già imp. di cui F.P.V. cassa	5.000,00	0,00 0,00 0,00 0,00	0,00 0,00 0,00	0,00 0,00 0,00

**RESPONS. SERV. DIRIGENTE SICUREZZA DEL TERRITORIO E DEI CITTADINI (segue)**

MISSIONE	PROGRAMMA	TITOLO	MACROAGGR.	CODICE CAPITOLO	DENOMINAZIONE	RESIDUI PRESUNTI AL TERMINE DELL'ESERCIZIO PRECEDENTE QUELLO CUI SI RIFERISCE IL BILANCIO		PREVISIONI DEFINITIVE DELL'ANNO PRECEDENTE QUELLO CUI SI RIFERISCE IL BILANCIO	PREVISIONI DEL BILANCIO PLURIENNALE		
									Previsioni dell'anno cui si riferisce il bilancio	Previsioni dell'anno 2018	Previsioni dell'anno 2019
14	2	1	3	079820	SPESE PER SERVIZI PER MANIFESTAZIONI ED INIZIATIVE NEL SETTORE COMMERCIALE - ACQUISTO DI BENI E SERVIZI	5.307,00	competenza di cui già imp. di cui F.P.V. cassa	9.500,00  0,00  12.007,00	6.700,00 0,00 0,00 12.007,00	0,00 0,00 0,00 0,00	0,00 0,00 0,00 0,00
14	2	1	3	079822	SPESE PER SERVIZI PER MANIFESTAZIONI ED INIZIATIVE NEL SETTORE COMMERCIALE - ACQUISTO DI BENI E SERVIZI (finanziato da FPV)	0,00	competenza di cui già imp. di cui F.P.V. cassa	0,00  0,00  6.426,40	6.426,40 6.426,40 0,00 6.426,40	0,00 0,00 0,00 0,00	0,00 0,00 0,00 0,00
<b>Totale MACROAGGREGATO 3 - Acquisto di beni e servizi</b>						<b>5.307,00</b>	<b>competenza di cui già di cui F.P.V. cassa</b>	<b>14.500,00 0,00 0,00 18.433,40</b>	<b>13.126,40 6.426,40 0,00 18.433,40</b>	<b>0,00 0,00 0,00 0,00</b>	<b>0,00 0,00 0,00 0,00</b>
<b>MACROAGGREGATO 4: Trasferimenti correnti</b>											
14	2	1	4	079880	SPESE PER TRASFERIMENTI PER PROGETTO BRIANZA EXPERIENCE	0,00	competenza di cui già imp. di cui F.P.V. cassa	10.000,00  0,00  5.000,00	5.000,00 0,00 0,00 5.000,00	0,00 0,00 0,00 0,00	0,00 0,00 0,00 0,00
<b>Totale MACROAGGREGATO 4 - Trasferimenti correnti</b>						<b>0,00</b>	<b>competenza di cui già di cui F.P.V. cassa</b>	<b>10.000,00 0,00 0,00 5.000,00</b>	<b>5.000,00 0,00 0,00 5.000,00</b>	<b>0,00 0,00 0,00 0,00</b>	<b>0,00 0,00 0,00 0,00</b>
<b>MACROAGGREGATO 10: Altre spese correnti</b>											
14	2	1	10	079825	SPESE PER SERVIZI PER MANIFESTAZIONI ED INIZIATIVE NEL SETTORE COMMERCIALE - ACQUISTO DI BENI E SERVIZI - FPV DA FPV	0,00	competenza di cui già imp. di cui F.P.V. cassa	6.426,40  6.426,40  0,00	0,00 0,00 0,00 0,00	0,00 0,00 0,00 0,00	0,00 0,00 0,00 0,00
<b>Totale MACROAGGREGATO 10 - Altre spese correnti</b>						<b>0,00</b>	<b>competenza di cui già di cui F.P.V. cassa</b>	<b>6.426,40 0,00 6.426,40 0,00</b>	<b>0,00 0,00 0,00 0,00</b>	<b>0,00 0,00 0,00 0,00</b>	<b>0,00 0,00 0,00 0,00</b>
<b>Totale TITOLO 1 - Spese correnti</b>						<b>5.307,00</b>	<b>competenza di cui già di cui F.P.V. cassa</b>	<b>30.926,40 6.426,40 6.426,40 23.433,40</b>	<b>18.126,40 6.426,40 0,00 23.433,40</b>	<b>0,00 0,00 0,00 0,00</b>	<b>0,00 0,00 0,00 0,00</b>
<b>TITOLO 2: Spese in conto capitale</b>											
<b>MACROAGGREGATO 2: Investimenti fissi lordi</b>											
14	2	2	2	109510	FONDO PER INVESTIMENTI IN MATERIA DI ILLUMINAZIONE E VIABILITA' PUBBLICA NELL'AMBITO DEL PROGETTO DAT IN MATERIA DI COMMERCIO (SPESA 109510 FINALIZZATA AD ENTRATA 163140 E SPESA 109610)	0,00	competenza di cui già imp. di cui F.P.V. cassa	25.000,00  0,00  30.000,00	30.000,00 0,00 0,00 30.000,00	0,00 0,00 0,00 0,00	0,00 0,00 0,00 0,00



**RESPONS. SERV. DIRIGENTE SICUREZZA DEL TERRITORIO E DEI CITTADINI (segue)**

MISSIONE	PROGRAMMA	TITOLO	MACROAGGR.	CODICE CAPITOLO	DENOMINAZIONE	RESIDUI PRESUNTI AL TERMINE DELL'ESERCIZIO PRECEDENTE QUELLO CUI SI RIFERISCE IL BILANCIO		PREVISIONI DEFINITIVE DELL'ANNO PRECEDENTE QUELLO CUI SI RIFERISCE IL BILANCIO	PREVISIONI DEL BILANCIO PLURIENNALE		
									Previsioni dell'anno cui si riferisce il bilancio	Previsioni dell'anno 2018	Previsioni dell'anno 2019
<b>Totale MACROAGGREGATO 2 - Investimenti fissi lordi</b>						<b>0,00</b>	<b>competenza</b>	<b>25.000,00</b>	<b>30.000,00</b>	<b>0,00</b>	<b>0,00</b>
							<b>di cui già</b>		<b>0,00</b>	<b>0,00</b>	<b>0,00</b>
							<b>di cui F.P.V.</b>	<b>0,00</b>	<b>0,00</b>	<b>0,00</b>	<b>0,00</b>
							<b>cassa</b>		<b>30.000,00</b>		
<b>MACROAGGREGATO 3: Contributi agli investimenti</b>											
14	2	2	3	109610	FONDO PER CONTRIBUTI IN CONTO CAPITALE ALLE AZIENDE PER PROGETTO DAT IN MATERIA DI COMMERCIO (SI VEDA ENTRATA 163140 E SPESA 109510)	0,00	competenza	12.000,00	23.000,00	0,00	0,00
							<b>di cui già imp.</b>		<b>0,00</b>	<b>0,00</b>	<b>0,00</b>
							<b>di cui F.P.V.</b>	<b>0,00</b>	<b>0,00</b>	<b>0,00</b>	<b>0,00</b>
							<b>cassa</b>		<b>23.000,00</b>		
14	2	2	3	109612	FONDO PER CONTRIBUTI IN C- CAPITALE PER PROGETTO DAT IN MATERIA DI COMMERCIO(SPESA 109610 FINALIZZATA A ENTRATA 163140 CON SPESA 109600)	0,00	competenza	0,00	35.400,88	0,00	0,00
							<b>di cui già imp.</b>		<b>35.400,88</b>	<b>0,00</b>	<b>0,00</b>
							<b>di cui F.P.V.</b>	<b>0,00</b>	<b>0,00</b>	<b>0,00</b>	<b>0,00</b>
							<b>cassa</b>		<b>35.400,88</b>		
<b>Totale MACROAGGREGATO 3 - Contributi agli investimenti</b>						<b>0,00</b>	<b>competenza</b>	<b>12.000,00</b>	<b>58.400,88</b>	<b>0,00</b>	<b>0,00</b>
							<b>di cui già</b>		<b>35.400,88</b>	<b>0,00</b>	<b>0,00</b>
							<b>di cui F.P.V.</b>	<b>0,00</b>	<b>0,00</b>	<b>0,00</b>	<b>0,00</b>
							<b>cassa</b>		<b>58.400,88</b>		
<b>MACROAGGREGATO 5: Altre spese in conto capitale</b>											
14	2	2	5	109615	FONDO PER CONTRIBUTI IN C- CAPITALE PER PROGETTO DAT IN MATERIA DI COMMERCIO(SPESA 109610 FINALIZZATA A ENTRATA 163140 CON SPESA 109600) - FPV DA FPV	0,00	competenza	35.400,88	0,00	0,00	0,00
							<b>di cui già imp.</b>		<b>0,00</b>	<b>0,00</b>	<b>0,00</b>
							<b>di cui F.P.V.</b>	<b>35.400,88</b>	<b>0,00</b>	<b>0,00</b>	<b>0,00</b>
							<b>cassa</b>		<b>0,00</b>		
<b>Totale MACROAGGREGATO 5 - Altre spese in conto capitale</b>						<b>0,00</b>	<b>competenza</b>	<b>35.400,88</b>	<b>0,00</b>	<b>0,00</b>	<b>0,00</b>
							<b>di cui già</b>		<b>0,00</b>	<b>0,00</b>	<b>0,00</b>
							<b>di cui F.P.V.</b>	<b>35.400,88</b>	<b>0,00</b>	<b>0,00</b>	<b>0,00</b>
							<b>cassa</b>		<b>0,00</b>		
<b>Totale TITOLO 2 - Spese in conto capitale</b>						<b>0,00</b>	<b>competenza</b>	<b>72.400,88</b>	<b>88.400,88</b>	<b>0,00</b>	<b>0,00</b>
							<b>di cui già</b>		<b>35.400,88</b>	<b>0,00</b>	<b>0,00</b>
							<b>di cui F.P.V.</b>	<b>35.400,88</b>	<b>0,00</b>	<b>0,00</b>	<b>0,00</b>
							<b>cassa</b>		<b>88.400,88</b>		
<b>Totale PROGRAMMA 2 - Commercio - reti distributive - tutela dei consumatori</b>						<b>5.307,00</b>	<b>competenza</b>	<b>103.327,28</b>	<b>106.527,28</b>	<b>0,00</b>	<b>0,00</b>
							<b>di cui già</b>		<b>41.827,28</b>	<b>0,00</b>	<b>0,00</b>
							<b>di cui F.P.V.</b>	<b>41.827,28</b>	<b>0,00</b>	<b>0,00</b>	<b>0,00</b>
							<b>cassa</b>		<b>111.834,28</b>		
<b>Totale MISSIONE 14 - Sviluppo economico e competitività</b>						<b>5.307,00</b>	<b>competenza</b>	<b>103.327,28</b>	<b>106.527,28</b>	<b>0,00</b>	<b>0,00</b>
							<b>di cui già</b>		<b>41.827,28</b>	<b>0,00</b>	<b>0,00</b>
							<b>di cui F.P.V.</b>	<b>41.827,28</b>	<b>0,00</b>	<b>0,00</b>	<b>0,00</b>
							<b>cassa</b>		<b>111.834,28</b>		

**RESPONS. SERV. DIRIGENTE SICUREZZA DEL TERRITORIO E DEI CITTADINI (segue)**

<b>Totale RESPONS. DIRIGENTE SICUREZZA DEL TERRITORIO E DEI CITTADINI</b>	<b>1.942.060,06</b>	<b>competenza</b>	<b>4.018.016,71</b>	<b>4.079.320,56</b>	<b>3.512.970,00</b>	<b>3.481.970,00</b>
		di cui già		151.600,51	115.810,00	0,00
		di cui F.P.V.	95.300,56	0,00	0,00	0,00
		cassa		4.389.450,21		

## PIANO ESECUTIVO DI GESTIONE 2017-2018-2019

Centro di Responsabilità
<b>TUTTI</b>

**RESPONS. SERV. Tutti i Responsabili**

MISSIONE	PROGRAMMA	TITOLO	MACROAGGR.	CODICE CAPITOLO	DENOMINAZIONE	RESIDUI PRESUNTI AL TERMINE DELL'ESERCIZIO PRECEDENTE QUELLO CUI SI RIFERISCE IL BILANCIO		PREVISIONI DEFINITIVE DELL'ANNO PRECEDENTE QUELLO CUI SI RIFERISCE IL BILANCIO	PREVISIONI DEL BILANCIO PLURIENNALE		
									Previsioni dell'anno cui si riferisce il bilancio	Previsioni dell'anno 2018	Previsioni dell'anno 2019
<b>MISSIONE 1:</b>					<b>Servizi istituzionali, generali e di gestione</b>						
<b>PROGRAMMA 1:</b>					<b>Organi istituzionali</b>						
<b>TITOLO 1:</b>					<b>Spese correnti</b>						
<b>MACROAGGREGATO 3:</b>					<b>Acquisto di beni e servizi</b>						
1	1	1	3	002400	SPESE PER LITI - ACQUISTO DI BENI E SERVIZI	0,00	competenza di cui già imp. di cui F.P.V. cassa	30.179,29 0,00 0,00 0,00	0,00 0,00 0,00 0,00	0,00 0,00 0,00 0,00	0,00 0,00 0,00 0,00
1	1	1	3	002402	SPESE PER LITI E CONTENZIOSI (FINANZIATO DA FPV)	0,00	competenza di cui già imp. di cui F.P.V. cassa	11.062,06 71.622,88 0,00 71.622,88	71.622,88 71.622,88 0,00 71.622,88	0,00 0,00 0,00 0,00	0,00 0,00 0,00 0,00
<b>Totale MACROAGGREGATO 3 - Acquisto di beni e servizi</b>						<b>0,00</b>	<b>competenza di cui già di cui F.P.V. cassa</b>	<b>41.241,35 71.622,88 0,00 71.622,88</b>	<b>71.622,88 71.622,88 0,00 71.622,88</b>	<b>0,00 0,00 0,00 0,00</b>	<b>0,00 0,00 0,00 0,00</b>
<b>MACROAGGREGATO 10:</b>					<b>Altre spese correnti</b>						
1	1	1	10	002404	SPESE PER LITI E CONTENZIOSI (FPV DA STANZIAMENTO)	0,00	competenza di cui già imp. di cui F.P.V. cassa	36.920,71 0,00 36.920,71 0,00	0,00 0,00 0,00 0,00	0,00 0,00 0,00 0,00	0,00 0,00 0,00 0,00
1	1	1	10	002405	SPESE PER LITI E CONTENZIOSI (finanziato da FPV da riaccertamento da reimputare in esercizi successivi)	0,00	competenza di cui già imp. di cui F.P.V. cassa	34.702,17 0,00 34.702,17 0,00	0,00 0,00 0,00 0,00	0,00 0,00 0,00 0,00	0,00 0,00 0,00 0,00
<b>Totale MACROAGGREGATO 10 - Altre spese correnti</b>						<b>0,00</b>	<b>competenza di cui già di cui F.P.V. cassa</b>	<b>71.622,88 0,00 71.622,88 0,00</b>	<b>0,00 0,00 0,00 0,00</b>	<b>0,00 0,00 0,00 0,00</b>	<b>0,00 0,00 0,00 0,00</b>
<b>Totale TITOLO 1 - Spese correnti</b>						<b>0,00</b>	<b>competenza di cui già di cui F.P.V. cassa</b>	<b>112.864,23 71.622,88 71.622,88 71.622,88</b>	<b>71.622,88 71.622,88 0,00 71.622,88</b>	<b>0,00 0,00 0,00 0,00</b>	<b>0,00 0,00 0,00 0,00</b>
<b>Totale PROGRAMMA 1 - Organi istituzionali</b>						<b>0,00</b>	<b>competenza di cui già di cui F.P.V. cassa</b>	<b>112.864,23 71.622,88 71.622,88 71.622,88</b>	<b>71.622,88 71.622,88 0,00 71.622,88</b>	<b>0,00 0,00 0,00 0,00</b>	<b>0,00 0,00 0,00 0,00</b>
<b>PROGRAMMA 11:</b>					<b>Altri servizi generali</b>						
<b>TITOLO 1:</b>					<b>Spese correnti</b>						
<b>MACROAGGREGATO 3:</b>					<b>Acquisto di beni e servizi</b>						

**RESPONS. SERV. Tutti i Responsabili (segue)**

MISSIONE	PROGRAMMA	TITOLO	MACROAGGR.	CODICE CAPITOLO	DENOMINAZIONE	RESIDUI PRESUNTI AL TERMINE DELL'ESERCIZIO PRECEDENTE QUELLO CUI SI RIFERISCE IL BILANCIO	PREVISIONI DEFINITIVE DELL'ANNO PRECEDENTE QUELLO CUI SI RIFERISCE IL BILANCIO	PREVISIONI DEL BILANCIO PLURIENNALE			
								Previsioni dell'anno cui si riferisce il bilancio	Previsioni dell'anno 2018	Previsioni dell'anno 2019	
1	11	1	3	023900	SPESE PER LITI	0,00	competenza di cui già imp. di cui F.P.V. cassa	12.043,91 0,00 0,00 39.117,89	51.500,00 0,00 0,00 0,00	20.050,00 0,00 0,00 0,00	18.200,00 0,00 0,00 0,00
1	11	1	3	023902	SPESE PER LITI (finanziato da FPV)	0,00	competenza di cui già imp. di cui F.P.V. cassa	0,00 0,00 0,00 8.856,09	8.856,09 8.856,09 0,00 8.856,09	0,00 0,00 0,00 0,00	0,00 0,00 0,00 0,00
<b>Totale MACROAGGREGATO 3 - Acquisto di beni e servizi</b>						<b>0,00</b>	<b>competenza di cui già di cui F.P.V. cassa</b>	<b>12.043,91 0,00 0,00 47.973,98</b>	<b>60.356,09 8.856,09 0,00 0,00</b>	<b>20.050,00 0,00 0,00 0,00</b>	<b>18.200,00 0,00 0,00 0,00</b>
<b>MACROAGGREGATO 10: Altre spese correnti</b>											
1	11	1	10	023904	SPESE PER LITI (FPV)	0,00	competenza di cui già imp. di cui F.P.V. cassa	8.856,09 0,00 8.856,09 0,00	0,00 0,00 0,00 0,00	0,00 0,00 0,00 0,00	0,00 0,00 0,00 0,00
<b>Totale MACROAGGREGATO 10 - Altre spese correnti</b>						<b>0,00</b>	<b>competenza di cui già di cui F.P.V. cassa</b>	<b>8.856,09 0,00 8.856,09 0,00</b>	<b>0,00 0,00 0,00 0,00</b>	<b>0,00 0,00 0,00 0,00</b>	<b>0,00 0,00 0,00 0,00</b>
<b>Totale TITOLO 1 - Spese correnti</b>						<b>0,00</b>	<b>competenza di cui già di cui F.P.V. cassa</b>	<b>20.900,00 0,00 8.856,09 47.973,98</b>	<b>60.356,09 8.856,09 0,00 47.973,98</b>	<b>20.050,00 0,00 0,00 0,00</b>	<b>18.200,00 0,00 0,00 0,00</b>
<b>Totale PROGRAMMA 11 - Altri servizi generali</b>						<b>0,00</b>	<b>competenza di cui già di cui F.P.V. cassa</b>	<b>20.900,00 0,00 8.856,09 47.973,98</b>	<b>60.356,09 8.856,09 0,00 47.973,98</b>	<b>20.050,00 0,00 0,00 0,00</b>	<b>18.200,00 0,00 0,00 0,00</b>
<b>Totale MISSIONE 1 - Servizi istituzionali, generali e di gestione</b>						<b>0,00</b>	<b>competenza di cui già di cui F.P.V. cassa</b>	<b>133.764,23 0,00 80.478,97 119.596,86</b>	<b>131.978,97 80.478,97 0,00 119.596,86</b>	<b>20.050,00 0,00 0,00 0,00</b>	<b>18.200,00 0,00 0,00 0,00</b>
<b>Totale RESPONS. Tutti i Responsabili</b>						<b>1.959.900,02</b>	<b>competenza di cui già di cui F.P.V. cassa</b>	<b>133.764,23 0,00 80.478,97 119.596,86</b>	<b>131.978,97 80.478,97 0,00 119.596,86</b>	<b>20.050,00 0,00 0,00 0,00</b>	<b>18.200,00 0,00 0,00 0,00</b>