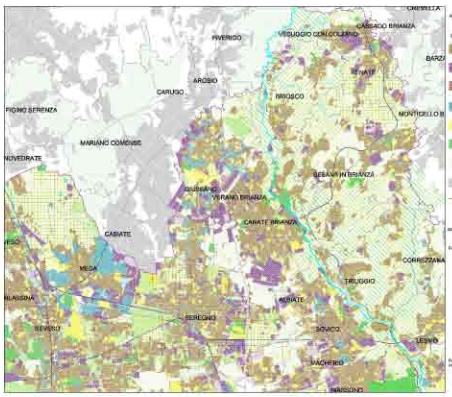

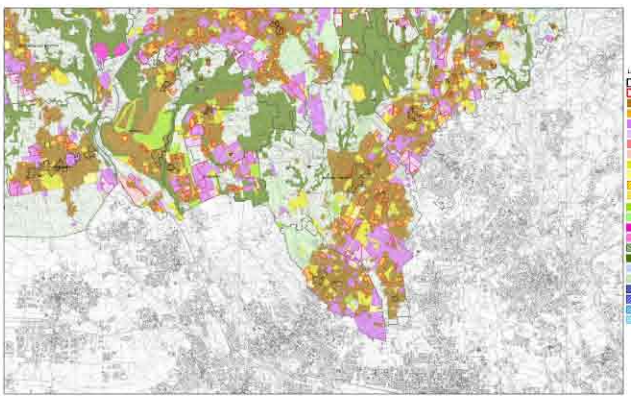

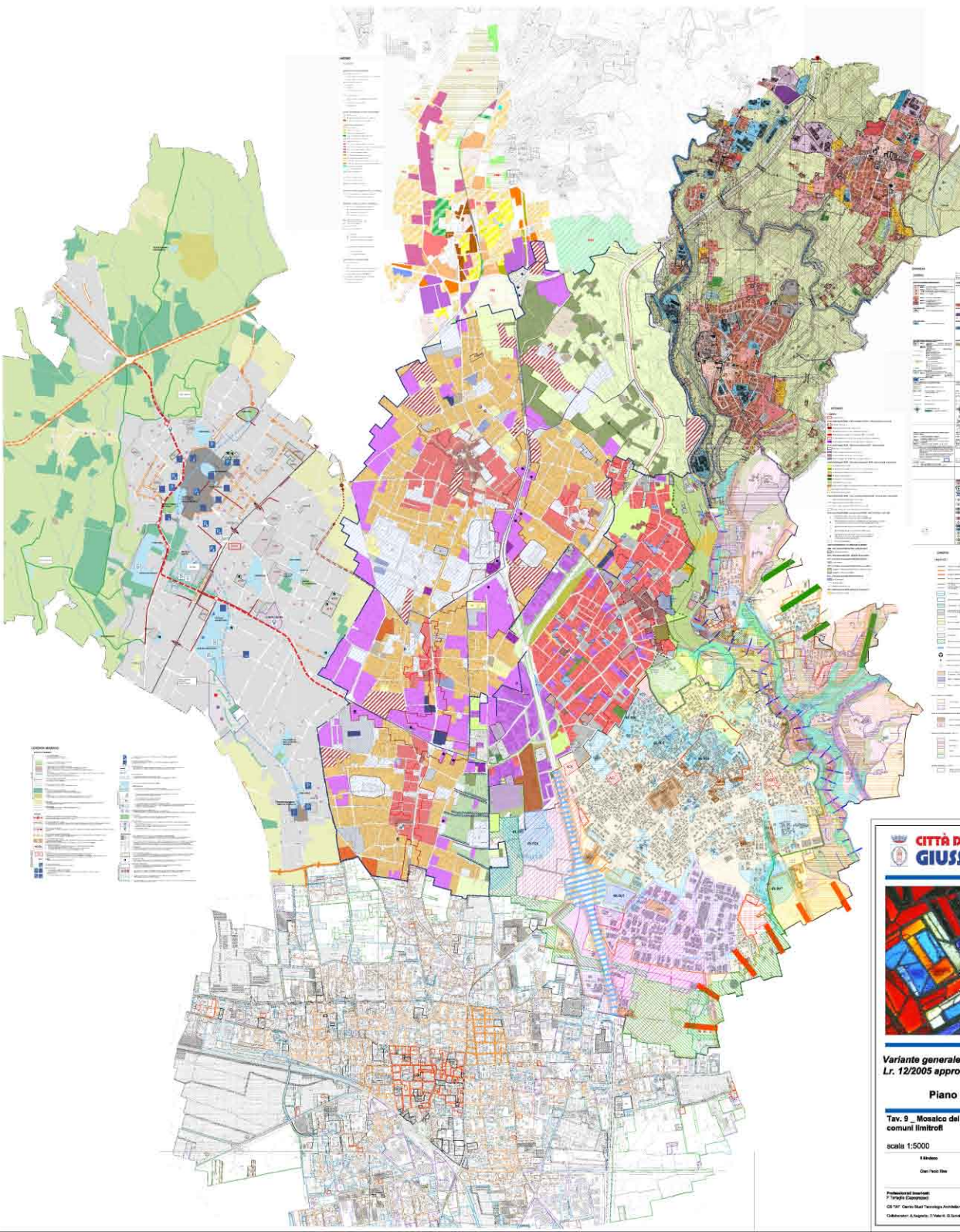

CITTÀ DI GIUSSANO

Piazza Aldo Moro, 1
20833 Giussano (MB)
tel. 0362/3511
fax. 0362/851209

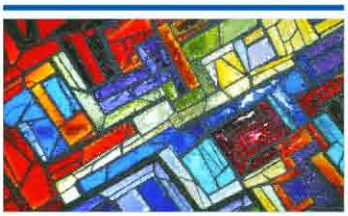

Variante generale al Piano di Governo del Territorio (PGT) Lr. 12/2005 approvato (B.U.R.L.) il 20 maggio 2009

Piano delle Regole (PdR)

Tav. 9 _ Mosaico del piano urbano di Giussano e dei comuni limitrofi

Relazione
NTA
Tavole
Allegati

scala 1:5000

Luglio, 2011

Il Sindaco	L'Assessore	Il Responsabile del procedimento
Dott. Paolo Riva	Dott.ssa Tiziana	Pollice Tommaso, Arch.

Professionisti incaricati:
Arch. Tortaglia (Capogruppo)

Segretario e D.S.:
Filippo Sallemi

CS "3A" Centro Studi Tecnologia Architettura e Territorio A.Majocchi

Collaboratori: A.Aragnetto, D.Vetere M. G.Gandolfi