

Incontro pubblico di presentazione

**LA RAPPRESENTAZIONE DEL TERRITORIO
DALLA CARTOGRAFIA TRADIZIONALE
AL DATO INFORMATIVO:
NUOVI STRUMENTI DI GESTIONE DEL TERRITORIO**

martedì 27 novembre 2012

Ore 10.00 - 12.00

Sala Consiliare

P.le Aldo Moro, 1

Giussano

Relatori:

- Arch. Chiara Dell'Orto - libero professionista
- Dott. ssa Marta Bitanti - SIT manager



Giussano nella cartografia storica
- fonte: catasto teresiano -



Giussano in una restituzione tematizzata attuale
- fonte: estrazione da DBT -

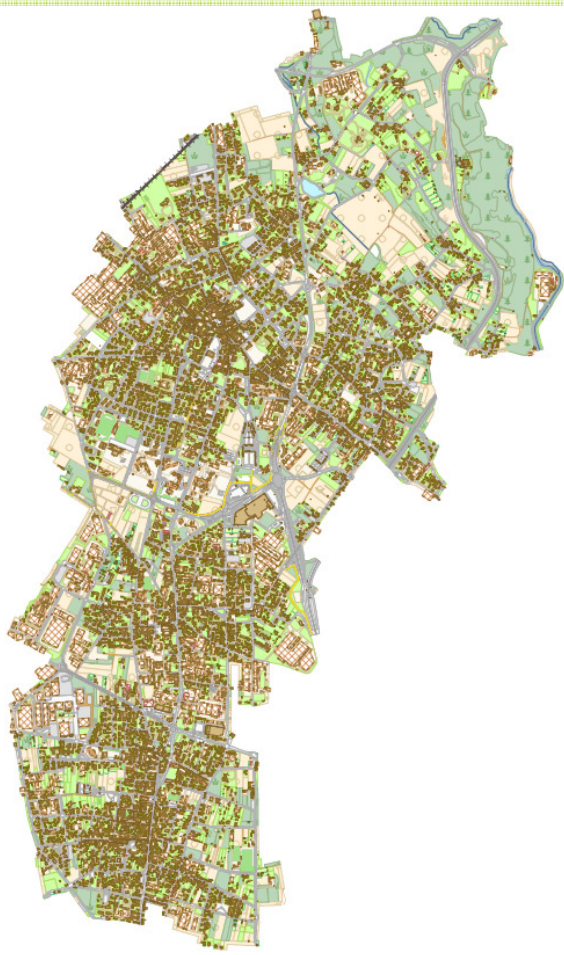

Programma degli interventi:

- **Presentazione del Data Base Topografico del Comune di Giussano**
 - potenzialità e differenze rispetto alla cartografia tradizionale raster e cad
 - produzione e collaudo del DBT
 - nuove modalità di rappresentazione dell'informazione geografica

Arch. Chiara Dell'Orto - libero professionista, collaudatore della cartografia di Giussano

- **Strumenti GIS nella gestione del territorio: esempi applicativi**
 - gestione dei dati territoriali: il SIT
 - introduzione agli strumenti GIS
 - principali applicazioni: il WEB GIS

Dott.ssa Marta Bitonti – sit manager Comune di Giussano – Ufficio SIT e Cartografia

L'introduzione delle nuove tecnologie di raccolta del dato geografico ha progressivamente modificato la modalità di rappresentazione del territorio, sostituendo alla cartografia tradizionale il concetto di restituzione tridimensionale della realtà. Gli strumenti oggi disponibili per il trattamento del dato informativo aprono a nuovi scenari di gestione integrata del territorio un tempo insperati.

Un viaggio nel mondo dei principali strumenti GIS e la presentazione di alcuni esempi applicativi tratti dalla gestione ordinaria dei procedimenti all'interno di un'amministrazione pubblica.

L'incontro vuole essere un'occasione di formazione e di confronto per tutti coloro che nella pratica professionale si rapportano abitualmente con gli aspetti di rappresentazione del territorio.

*Partecipazione libera. E' gradita conferma a:
Email: nicol.longoni@comune.giussano.mb.it
tel. 0362.358.286*

Programma:

- 10.00 - Registrazione partecipanti
- 10.15 - Intervento arch. Chiara Dell'Orto
- 11.00 - Intervento dott.ssa Marta Bitonti
- 11.30 - Dibattito
- 12.00 - Conclusione

