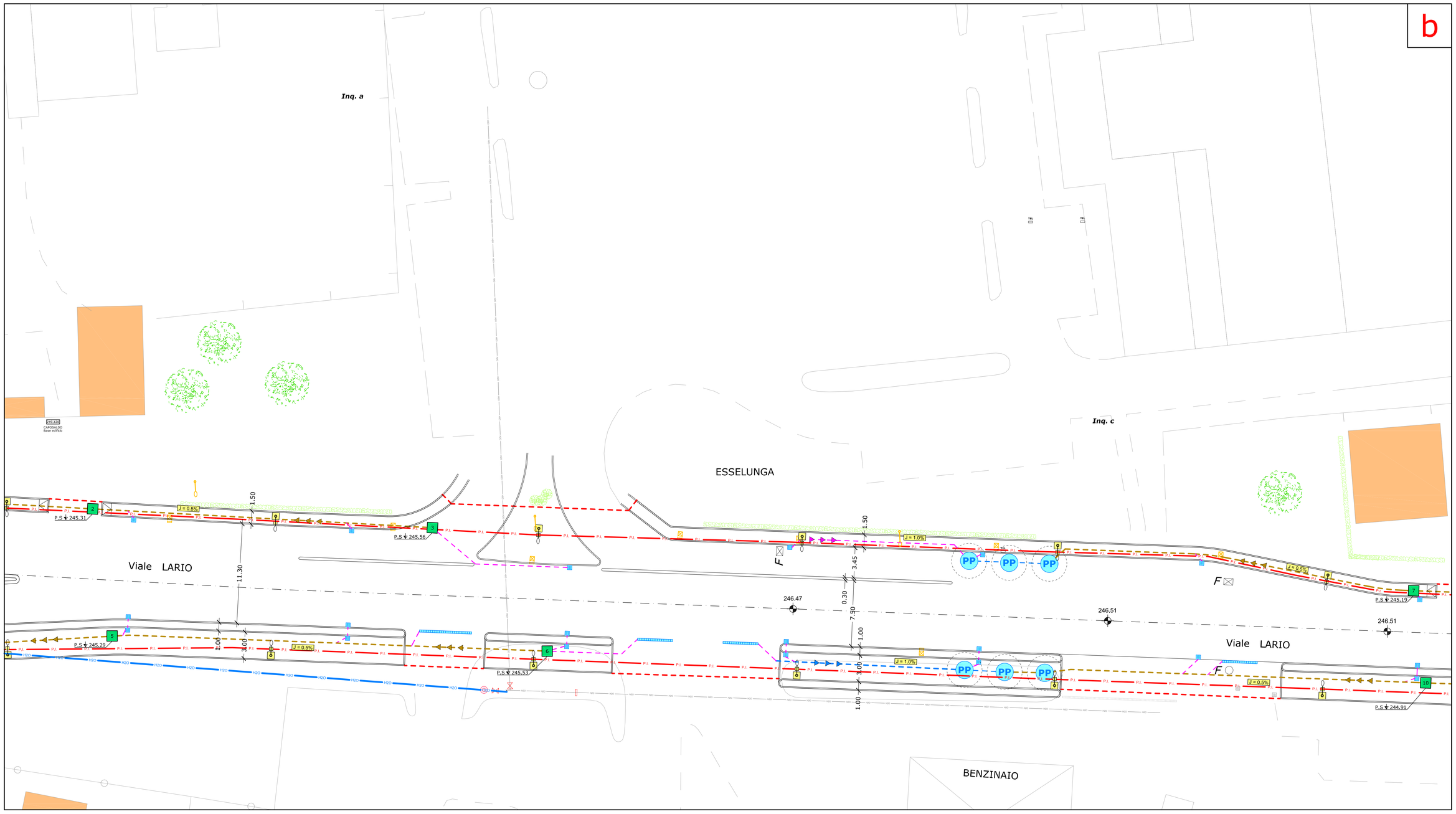

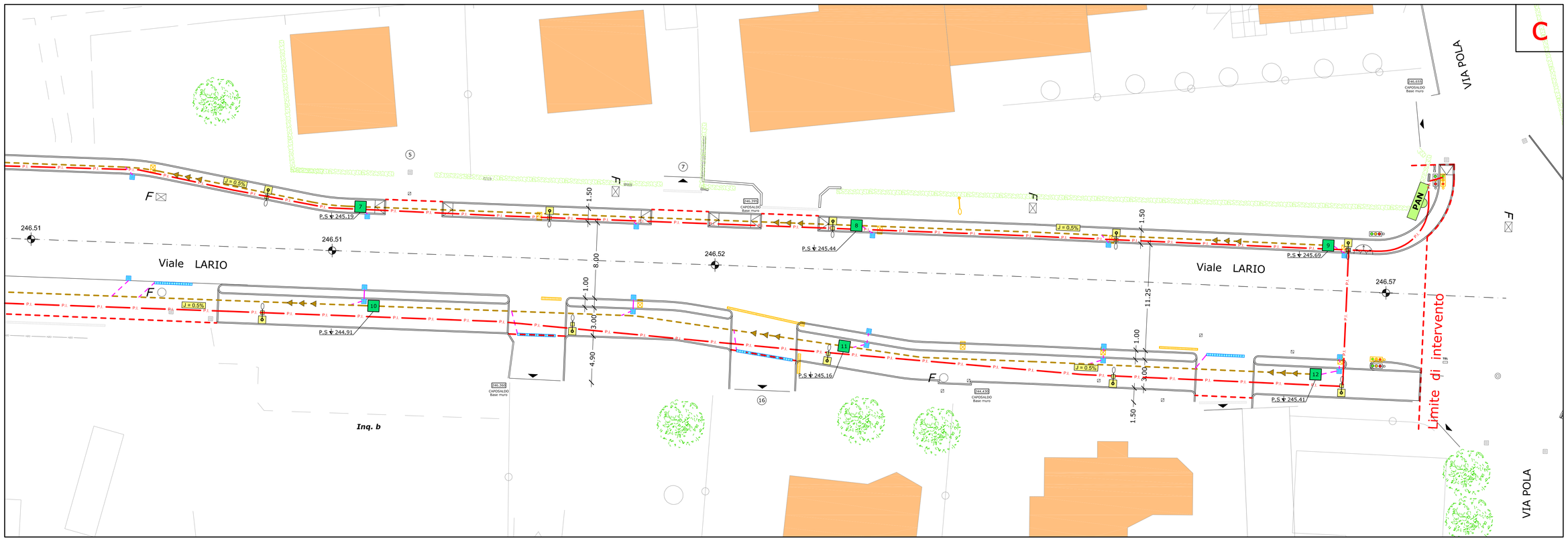

LEGENDA

ESISTENTE

- CAPOSALDO PUNTO BATTUTO
- PALO DA RIMUOVERE
- GRIGLIA E CHIUSINO DA RIMUOVERE
- GRIGLIA E CHIUSINO DA CONSERVARE
- SFIATO GAS
- CHIUSINO FOGNATURA
- BOCCA DI LUPO DA RIMUOVERE
- SEMAFORO DA RIPOSIZIONARE
- LINEA ACQUEDOTTO

IN PROGETTO

- PALO LUCE
- CAVIDOTTO CORRUGATO A DOPPIA PARETE ø 125 mm PER LINEA DI PUBBLICA ILLUMINAZIONE
- PLINTO CON POZZETTO DI ISPEZIONE PER LINEA DI PUBBLICA ILLUMINAZIONE
- POZZETTO DI ISPEZIONE PER LINEA DI PUBBLICA ILLUMINAZIONE
- CADITOIA DI RACCOLTA PER ACQUE METEORICHE CON POZZETTO IN CEMENTO SIFONATO
- GRIGLIA DI RACCOLTA PER ACQUE METEORICHE
- POZZO PERDENTE - DIAMETRO INTERNO : 200 cm ALTEZZA UTILE : 400 cm
- CAMERETTA DI ISPEZIONE PER ACQUE METEORICHE DIMESIONE INTERNA 120 x 120 cm
- ALLACCIAMENTO DELLE CADITOIE Ø 160 mm in PVC - J min. 0.5 %
- ALLACCIAMENTO DELLE CADITOIE Ø 200 mm in PVC - J min. 0.5 %
- COLLETTORE DI FOGNATURA PER ACQUE METEORICHE Ø 250 mm in PVC
- COLLETTORE DI FOGNATURA PER ACQUE METEORICHE Ø 315 mm in PVC
- LINEA ACQUEDOTTO (non incluso nell'appalto)
- DIREZIONE DEL COLLETTORE DI FOGNATURA
- J = 0.5% PENDENZA DEL COLLETTORE DI FOGNATURA
- P.S 264.24 QUOTA PIANO SCORRIMENTO TUBAZIONE RACCOLTA ACQUE METEORICHE
- PAN PANNELLO INFORMATIVO A LED a messaggio variabile
- SEMAFORO RIPOSIZIONATO

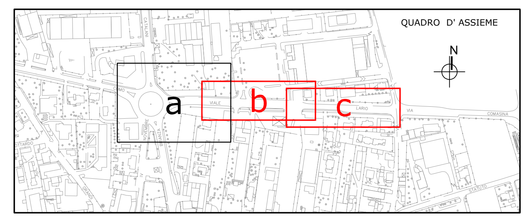

TUTTI I DIRITTI SONO RISERVATI - Sono vietate la riproduzione e la trasmissione a terzi del presente disegno, dei calcoli e di ogni piano relativo, se non dietro espressa autorizzazione della proprietà, che in caso di trasgressione si riserva di procedere ai sensi di legge.

AEC-ESE-007 1 2-SOT . dwg

CITTÀ DI GIUSSANO

SETTORE LL.PP. PATRIMONIO E AMBIENTE

SERVIZIO STRADE SERVIZI A RETE

OPERA

INTERVENTI DI POTENZIAMENTO DI VIALE LARIO E VIA PREALPI

FASE PROGETTUALE

PROGETTO DEFINITIVO - ESECUTIVO

DESCRIZIONE ELABORATO (parte d'opera)

TIPO ELABORATO

PLANIMETRIA DI PROGETTO
Intervento 1 - viale Lario - Inquadramenti B e C

Progettista
ingegneria online
Servizi Integrati di Ingegneria
Sede operativa: via San Rocco, 10
22066 Mariano Comense (CO)
Sede Legale: via Parini, 7 - 22100 Como
Tel. 031 746848 - Fax 031 3552502
home@ingegneriaonline.it - www.ingegneriaonline.it

Dott. Ing. Massimiliano De Rose
(Il Direttore Tecnico)

Geom. Matteo Tagliabue

Coordinatore per sicurezza in fase progettazione

Direttore dei Lavori

Responsabile Unico del Procedimento

Dirigente

L'Impresa esecutrice

Sindaco

Direttore Generale

AGGIORNAMENTI

N°	Data	Descrizione aggiornamento	Resp. aggiornam.	Resp. validazione

DATA

SCALA 1 : 200

TAVOLA N°. 7.1.2