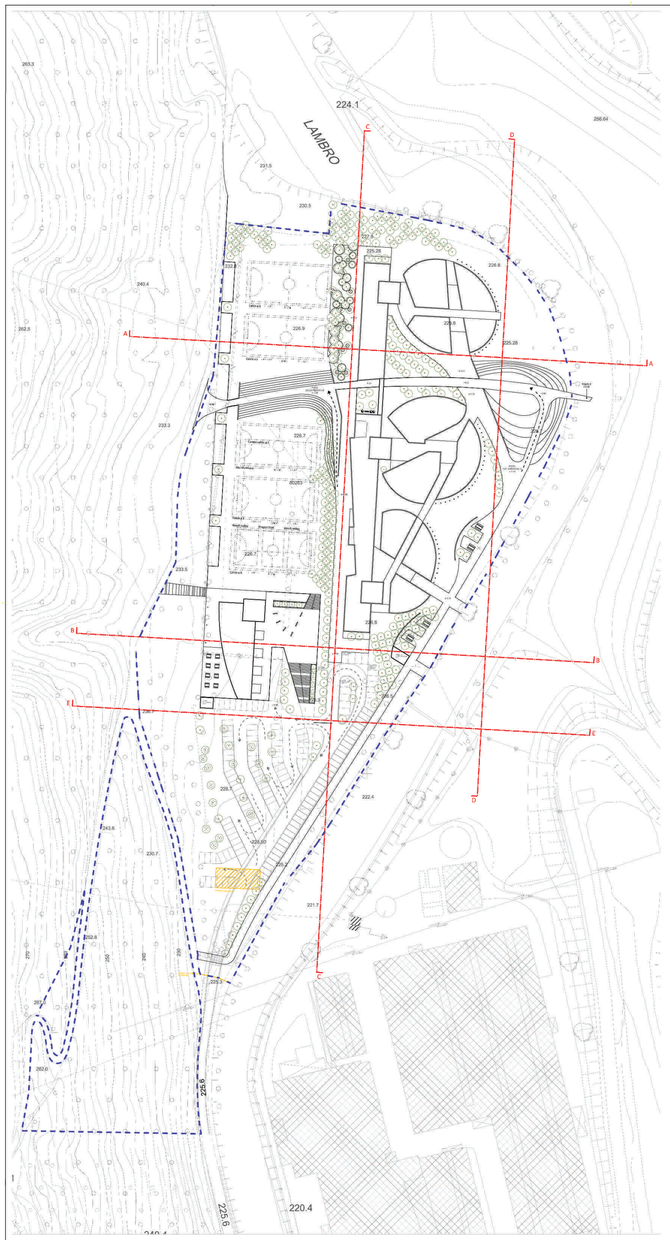

PLANIVOLUMETRICO - PROGETTO

LEGENDA

Perimetro PII - 48.806 mq

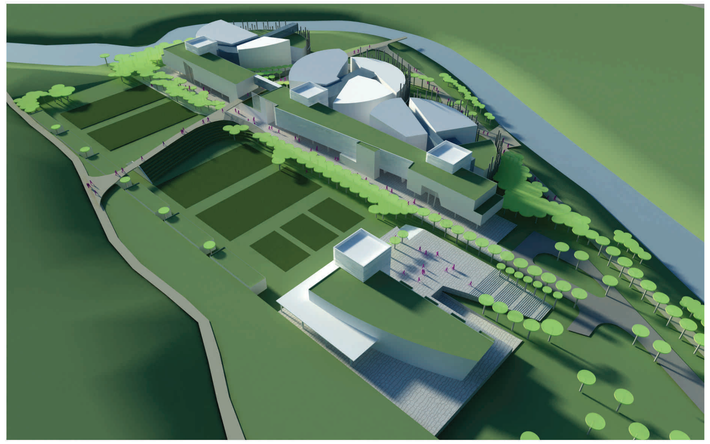

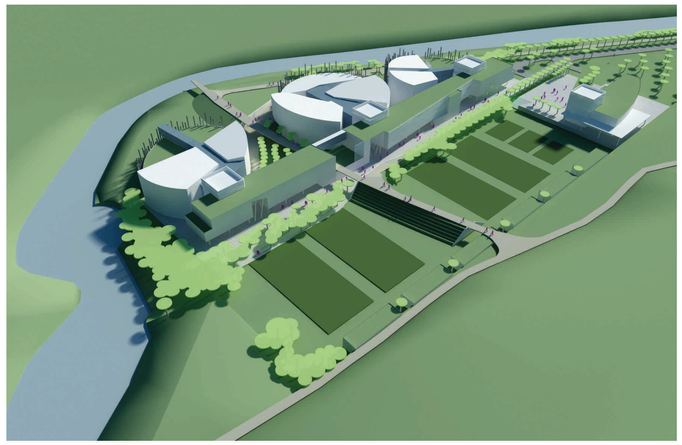

SEZIONE C_C

SEZIONE D_D

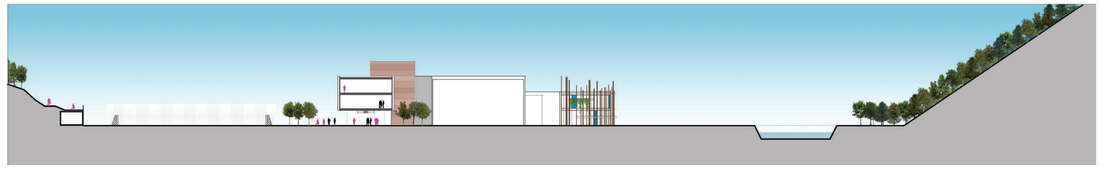

SEZIONE A_A

SEZIONE B_B

SEZIONE E_E

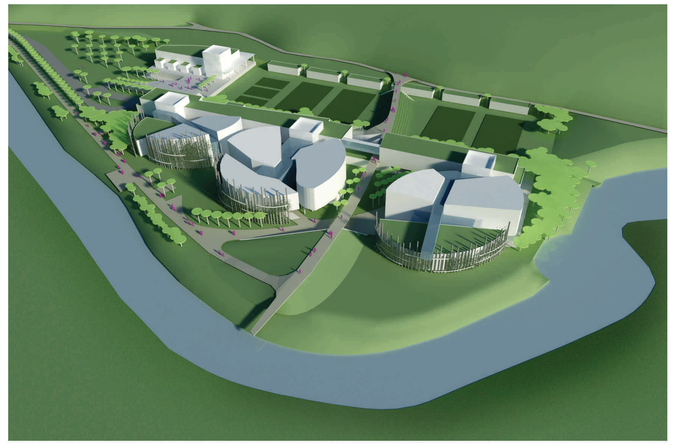

Città di **GIUSSANO**
Provincia di Monza e Brianza

Parco Regionale della Valle del Lambro

Programma Integrato d' Intervento
con valenza di
Programma Convenzionato di Riqualificazione

Località Molino Principe

PROPRIETA' LA.M.PLAST S.A.S
via Molino Principe n. 3
20833 Giussano (MB)

TECNICI

OGGETTO Pogetto paesaggistico territoriale:

VISTE 3D

PROSPETTI E SEZIONI

Parere Motivato VAS:.....del.....	data LUGLIO 2013	scala dis.	tavola n°
Adozione: delibera.....del.....	aggiornamenti	1:1000	3.4
Approvazione: delibera.....del.....			

Studio Coppa
ARCHITETTURA
PIANIFICAZIONE
CONSULENZE
COPPA ALFREDO
Architetto
COPPA LORENZO
Dott. in Pianificazione T.U.A.
Via IV Novembre, 7 22066 Mariano C.se (CO) TeleFax. 031.749860 - studio.coppa@hotmail.it - WWW.ARCHITETTICOPPA.IT

CON sering srl società di ingegneria
Sering srl
via Grandi 29 - 20883 Concorezzo (MB) Italia
telefono 039.68.66.381 - fax 039.68.66.380
sering@seringsrl.it www.seringsrl.it
I DISEGNI SONO DI PROPRIETA' DELLO STUDIO. TUTTI I DIRITTI RISERVATI A NORMA DI LEGGE - LA RIPRODUZIONE ANCHE PARZIALE DELLA TAVOLA SENZA PREVENTIVA AUTORIZZAZIONE E' VIETATA.
Studio Coppa