

Suggerimenti di un paesaggio da riscoprire e rigenerare

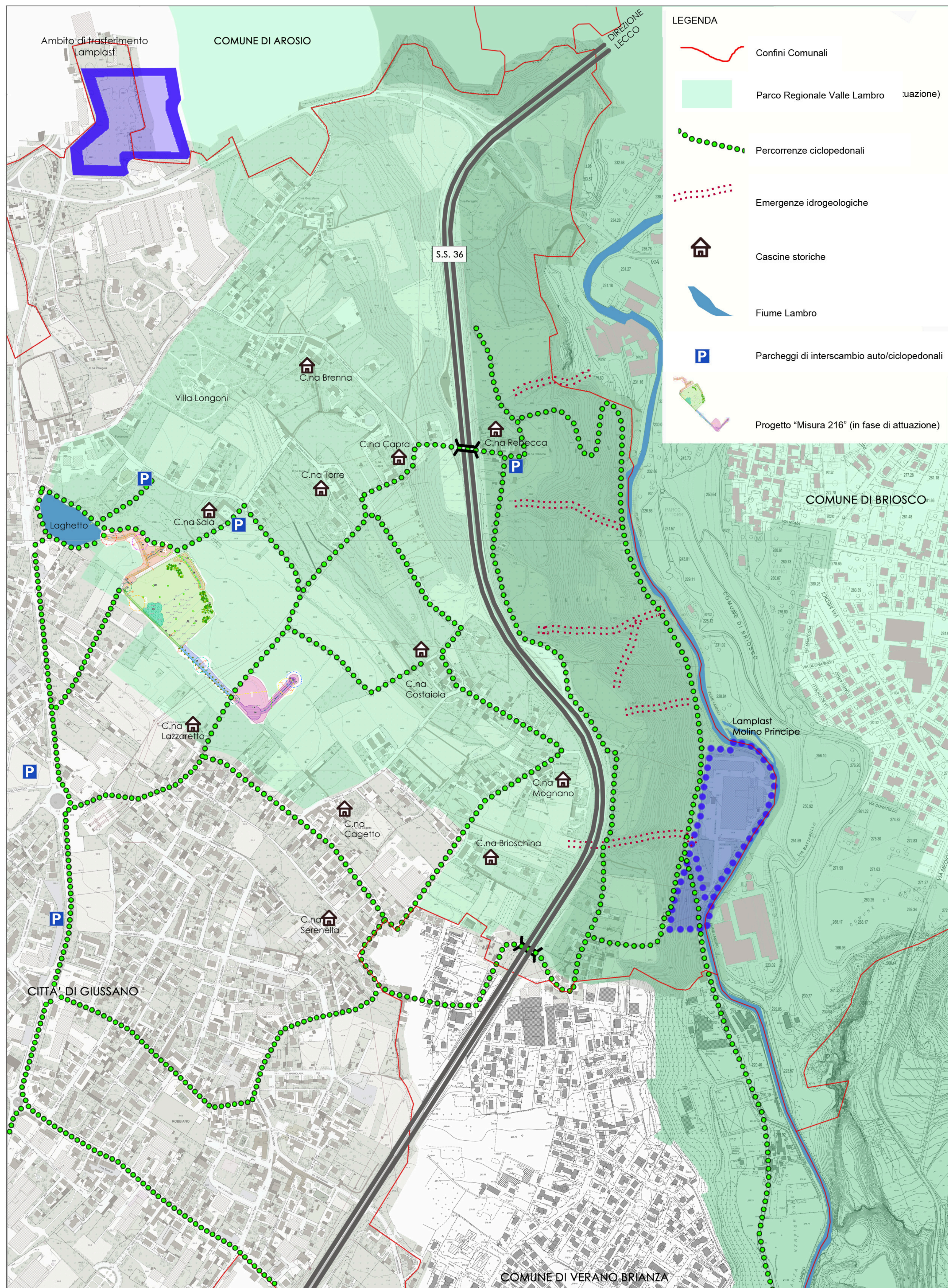

Il Laghetto di Giussano



Città di GIUSSANO
Provincia di Monza e Brianza

Parco Regionale della Valle del Lambro

Programma Integrato d' Intervento
con valenza di
Programma Convenzionato di Riquilificazione

Località Molino Principe

PROPRIETÀ: LA.M.PLAST S.A.S
via Molino Principe n. 3
20833 Giussano (MB)

TECNICI:

OGGETTO: BACINO DI INTERESSE
AMBITO MOLINO PRINCIPE

| | | | |
|-------------------------------------|------------------|------------|------------|
| Parere Motivato VAS:.....del..... | data LUGLIO 2013 | scala dis. | tavola n° |
| Adozione: delibera.....del..... | aggiornamenti | 1:5.000 | 2.3 |
| Approvazione: delibera.....del..... | | | |

ARCHITETTURA: COPPA ALFREDO
Architetto
PIANIFICAZIONE: COPPA LORENZO
Dott. in Pianificazione T.U.A.
CONSULENZE:

Studio Coppa

Via IV Novembre, 7 22066 Mariano C.se (CO) TeleFax. 031.749860 - studio.coppa@hotmail.it - WWW.ARCHITETTICOPPA.IT

CON **sering** srl società di ingegneria sering srl via Broletto 29 - 20863 Concorezzo (MB) Italia telefono: 039.68.88.381 - fax: 039.68.96.380 sering@sering.it www.sering.it I DISEGNI SONO DI PROPRIETÀ DELLO STUDIO. TUTTI I DIRITTI RISERVATI A NORMA DI LEGGE. LA RIPRODUZIONE ANCHE PARZIALE DELLA TAVOLA SENZA PREVENTIVA AUTORIZZAZIONE È VIETATA. Studio Coppa