Tipologia	N° Corpi	[W / Corpo]
Corpo Sporgente a Fluo. da 2X36W (120 cm)	45	72
Corpo Sporgente a Fluo. da 1X58W (150 cm)	23	58
Plafoniera Stagna con tubi Fluo. da 1X36W (120 cm)	8	36
Plafoniera Stagna con tubi Fluo. da 1X58W (150 cm)	40	58
Plafoniera Stagna con tubi Fluo. da 2X36W (120 cm)	6	72
Plafoniera Stagna con tubi Fluo. da 2X58W (150 cm)	23	116
Plafoniera Stagna con tubi Fluo. da 1X18W (60 cm)	3	18
Tubi a Fluo. incassati nel controsoffitto a doghe 2X58 W (150 cm)	11	116

Totale Corpi	159

Piano	Locale	Tecnologia	Tipologia	N° Elementi	[W]	[W] totale
P1	AULA_1,2,3	FLU	Sporgenti 2X36	12	72	864
P1	AS_1,2	FLU	Sporgenti 2X36	8	72	576
P1	COR_1	FLU	Sporgenti 1X58	4	58	232
P1	COR_2	FLU	Sporgenti 1X58	6	58	348
P1	WC_1, 2	FLU	Stagna 2X58	4	116	464
P1	LOC_1	FLU	Stagna 1X58	1	58	58
P1	WC_DIS	FLU	Stagna 2X36	1	72	72
P1	WC_DIS	FLU	Stagna 1X36	1	36	36
PT	AULA_1,2,3	FLU	Sporgenti 2X36	12	72	864
PT	AUM	FLU	Sporgenti 2X36	6	72	432
PT	COR_1	FLU	Sporgenti 1X58	4	58	232
PT	COR_2	FLU	Sporgenti 1X58	8	58	464
PT	SCA	FLU	Stagna 2X36	1	72	72
PT	SCA	FLU	Sporgenti 2X36	1	72	72
PT	INF	FLU	Stagna 2X58	1	116	116
PT	BID	FLU	Sporgenti 1X58	1	58	58
PT	DIS	FLU	Stagna 1X58	1	58	58
PT	WC_IN	FLU	Stagna 2X36	2	72	144
PT	SER_1,2	FLU	Stagna 2X58	4	116	464
PT	LOC_1	FLU	Stagna 2X36	1	72	72
PT	RIP	FLU	Stagna 1X36	1	36	36
PT	WC_DIS	FLU	Stagna 1X58	2	58	116
PT_P	SER	FLU	Stagna 1X36	5	36	180
PT_P	SER	FLU	Stagna 1X18	1	18	18
PT_P	TRI	FLU	Stagna 1X58	10	58	580
PT_P	EST	FLU	Stagna 1X36	1	36	36
P-1	DEP_1, 2	FLU	Stagna 2X58	4	116	464
P-1	WC 1, 2	FLU	Stagna 1X58	2	58	116
P-1	WC 1, 2	FLU	Stagna 1X18	2	18	36
P-1	WC 3, 4	FLU	Stagna 1X58	4	58	232
P-1	SPO_1, 2	FLU	Stagna 2X58	4	116	464
P-1	COR_1	FLU	Stagna 1X58	6	58	348
P-1	SCA	FLU	Stagna 1X58	1	58	58
P-1	SCA	FLU	Stagna 2X36	1	72	72
P-1	DIS_3	FLU	Stagna 1X58	2	58	116
P-1	MEN_2	FLU	Sporgenti 2X36	6	72	432
P-1	DIS_1	FLU	Stagna 1X58	4	58	232
P-1	DIS_2	FLU	Stagna 2X58	2	116	232
P-1	DIS_2	FLU	Stagna 1X58	2	58	116
P-1	LOC_1	FLU	Stagna 1X58	1	58	58
P-1	WC_5, 6	FLU	Stagna 1X58	4	58	232
P-1	COR_2	FLU	incassata 2X58	3	116	348
P-1	MEN_1	FLU	incassata 2X58	7	116	812
P-1	CUC	FLU	incassata 2X58	1	116	116
P-1_P	DEP	FLU	Stagna 2X58	1	116	116
P-1_P	SOT	FLU	Stagna 2X58	3	116	348

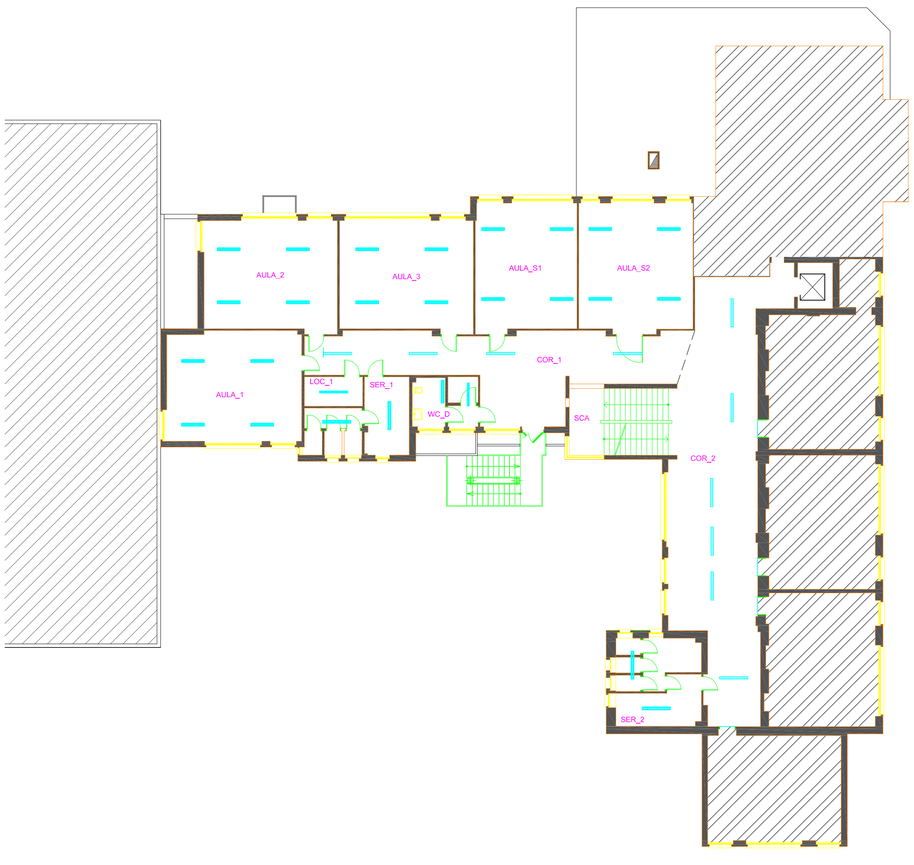

Legenda
- Circolina 52W
- Pannello 4X18
- 1X18 stagna
- 1X36 stagna
- 1X58 stagna
- 2X36 stagna
- 2X58 stagna
- 2X36
- 2X58
- 2X36 + Emergenza
- 2X58 + Emergenza

CITTÀ DI GIUSSANO

SETTORE SETTORE LAVORI PUBBLICI, PATRIMONIO E INFORMATICA

SERVIZIO STABILI E VERDE

OPERA: "EFFICIENTAMENTO ENERGETICO IMPIANTO DI ILLUMINAZIONE SCUOLE DIVERSE - ACCORDO QUADRO"
Scuola Primaria "San Filippo Neri"

FASE PROGETTUALE

TIPO ELABORATO: **STATO DI FATTO - Piano Interrato**

L'impianto di illuminazione in emergenza non è parte del progetto essendo separato dall'impianto di illuminazione ordinario

Responsabile del Procedimento: Arch. Marcella Malzanni

Il Dirigente

Progettista e D.L.: Marco SPOLTI

Il Segretario Generale

Il Sindaco

AGGIORNAMENTI

N°	Data	Descrizione aggiornamento	Resp. aggiorn.	Res. validazione

DATA: 26.08.2019

SCALA: non in scala

TAVOLA N°: 02f1

a termine di legge si riserva la proprieta' di questo disegno con divieto di riprodurlo o di renderlo comunque noto senza autorizzazione scritta

Comune di Giussano - Piazza Aldo Moro, 1 - Giussano (MI) tel. 0362358.1 fax 0362358290

Tipologia	N° Corpi	[W / Corpo]
Corpo Sporgente a Fluo. da 2X36W (120 cm)	45	72
Corpo Sporgente a Fluo. da 1X58W (150 cm)	23	58
Plafoniera Stagna con tubi Fluo. da 1X36W (120 cm)	8	36
Plafoniera Stagna con tubi Fluo. da 1X58W (150 cm)	40	58
Plafoniera Stagna con tubi Fluo. da 2X36W (120 cm)	6	72
Plafoniera Stagna con tubi Fluo. da 2X58W (150 cm)	23	116
Plafoniera Stagna con tubi Fluo. da 1X18W (60 cm)	3	18
Tubi a Fluo. incassati nel controsoffitto a doghe 2X58 W (150 cm)	11	116

Totale Corpi	159

Piano	Locale	Tecnologia	Tipologia	N° Elementi	[W]	[W] totale
P1	AULA_1,2,3	FLU	Sporgenti 2X36	12	72	864
P1	AS_1,2	FLU	Sporgenti 2X36	8	72	576
P1	COR_1	FLU	Sporgenti 1X58	4	58	232
P1	COR_2	FLU	Sporgenti 1X58	6	58	348
P1	WC_1, 2	FLU	Stagna 2X58	4	116	464
P1	LOC_1	FLU	Stagna 1X58	1	58	58
P1	WC_DIS	FLU	Stagna 2X36	1	72	72
P1	WC_DIS	FLU	Stagna 1X36	1	36	36
PT	AULA_1,2,3	FLU	Sporgenti 2X36	12	72	864
PT	AUM	FLU	Sporgenti 2X36	6	72	432
PT	COR_1	FLU	Sporgenti 1X58	4	58	232
PT	COR_2	FLU	Sporgenti 1X58	8	58	464
PT	SCA	FLU	Stagna 2X36	1	72	72
PT	SCA	FLU	Sporgenti 2X36	1	72	72
PT	INF	FLU	Stagna 2X58	1	116	116
PT	BID	FLU	Sporgenti 1X58	1	58	58
PT	DIS	FLU	Stagna 1X58	1	58	58
PT	WC_IN	FLU	Stagna 2X36	2	72	144
PT	SER_1,2	FLU	Stagna 2X58	4	116	464
PT	LOC_1	FLU	Stagna 2X36	1	72	72
PT	RIP	FLU	Stagna 1X36	1	36	36
PT	WC_DIS	FLU	Stagna 1X58	2	58	116
PT_P	SER	FLU	Stagna 1X36	5	36	180
PT_P	SER	FLU	Stagna 1X18	1	18	18
PT_P	TRI	FLU	Stagna 1X58	10	58	580
PT_P	EST	FLU	Stagna 1X36	1	36	36
P-1	DEP_1, 2	FLU	Stagna 2X58	4	116	464
P-1	WC 1, 2	FLU	Stagna 1X58	2	58	116
P-1	WC 1, 2	FLU	Stagna 1X18	2	18	36
P-1	WC 3, 4	FLU	Stagna 1X58	4	58	232
P-1	SPO_1, 2	FLU	Stagna 2X58	4	116	464
P-1	COR_1	FLU	Stagna 1X58	6	58	348
P-1	SCA	FLU	Stagna 1X58	1	58	58
P-1	SCA	FLU	Stagna 2X36	1	72	72
P-1	DIS_3	FLU	Stagna 1X58	2	58	116
P-1	MEN_2	FLU	Sporgenti 2X36	6	72	432
P-1	DIS_1	FLU	Stagna 1X58	4	58	232
P-1	DIS_2	FLU	Stagna 2X58	2	116	232
P-1	DIS_2	FLU	Stagna 1X58	2	58	116
P-1	LOC_1	FLU	Stagna 1X58	1	58	58
P-1	WC_5, 6	FLU	Stagna 1X58	4	58	232
P-1	COR_2	FLU	incassata 2X58	3	116	348
P-1	MEN_1	FLU	incassata 2X58	7	116	812
P-1	CUC	FLU	incassata 2X58	1	116	116
P-1_P	DEP	FLU	Stagna 2X58	1	116	116
P-1_P	SOT	FLU	Stagna 2X58	3	116	348

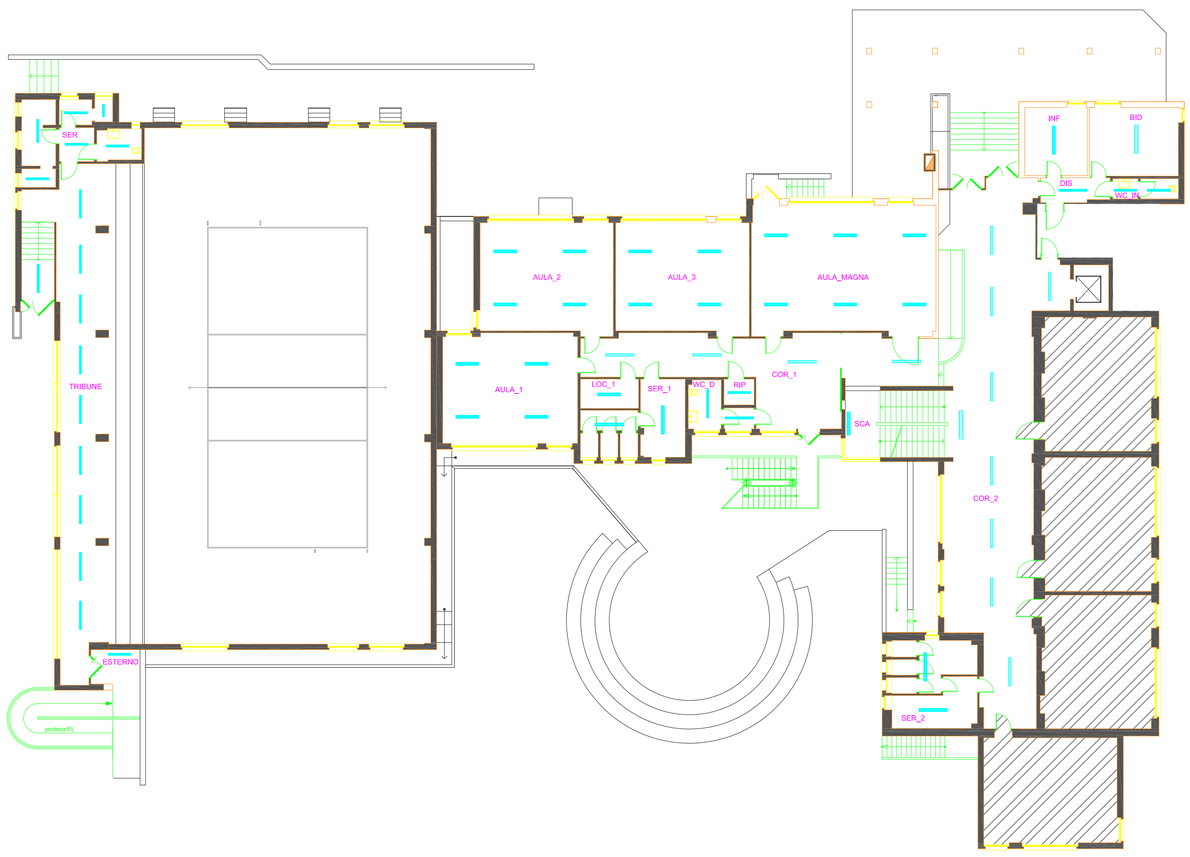

Legenda
- Circolina 52W
- Pannello 4X18
- 1X18 stagna
- 1X36 stagna
- 1X58 stagna
- 2X36 stagna
- 2X58 stagna
- 2X36
- 2X58
- 2X36 + Emergenza
- 2X58 + Emergenza

CITTÀ DI GIUSSANO

SETTORE SETTORE LAVORI PUBBLICI, PATRIMONIO E INFORMATICA

SERVIZIO STABILI E VERDE

OPERA: "EFFICIENTAMENTO ENERGETICO IMPIANTO DI ILLUMINAZIONE SCUOLE DIVERSE - ACCORDO QUADRO"
Scuola Primaria "San Filippo Neri"

FASE PROGETTUALE

TIPO ELABORATO: **STATO DI FATTO - Piano Terra**

L'impianto di illuminazione in emergenza non è parte del progetto essendo separato dall'impianto di illuminazione ordinario

Responsabile del Procedimento: Arch. Marcella Malzanni

Il Dirigente

Progettista e D.L.: Marco SPOLTI

Il Segretario Generale

Il Sindaco

AGGIORNAMENTI

N°	Data	Descrizione aggiornamento	Resp. aggiorn.	Res. validazione

DATA: 26.08.2019

SCALA: non in scala

TAVOLA N°: 02f2

a termine di legge si riserva la proprieta' di questo disegno con divieto di riprodurlo o di renderlo comunque noto senza autorizzazione scritta

Comune di Giussano - Piazza Aldo Moro, 1 - Giussano (MI) tel. 0362358.1 fax 0362358290

Tipologia	N° Corpi	[W / Corpo]
Corpo Sporgente a Fluo. da 2X36W (120 cm)	45	72
Corpo Sporgente a Fluo. da 1X58W (150 cm)	23	58
Plafoniera Stagna con tubi Fluo. da 1X36W (120 cm)	8	36
Plafoniera Stagna con tubi Fluo. da 1X58W (150 cm)	40	58
Plafoniera Stagna con tubi Fluo. da 2X36W (120 cm)	6	72
Plafoniera Stagna con tubi Fluo. da 2X58W (150 cm)	23	116
Plafoniera Stagna con tubi Fluo. da 1X18W (60 cm)	3	18
Tubi a Fluo. incassati nel controsoffitto a doghe 2X58 W (150 cm)	11	116

Totale Corpi	159

Piano	Locale	Tecnologia	Tipologia	N° Elementi	[W]	[W] totale
P1	AULA_1,2,3	FLU	Sporgenti 2X36	12	72	864
P1	AS_1,2	FLU	Sporgenti 2X36	8	72	576
P1	COR_1	FLU	Sporgenti 1X58	4	58	232
P1	COR_2	FLU	Sporgenti 1X58	6	58	348
P1	WC_1, 2	FLU	Stagna 2X58	4	116	464
P1	LOC_1	FLU	Stagna 1X58	1	58	58
P1	WC_DIS	FLU	Stagna 2X36	1	72	72
P1	WC_DIS	FLU	Stagna 1X36	1	36	36
PT	AULA_1,2,3	FLU	Sporgenti 2X36	12	72	864
PT	AUM	FLU	Sporgenti 2X36	6	72	432
PT	COR_1	FLU	Sporgenti 1X58	4	58	232
PT	COR_2	FLU	Sporgenti 1X58	8	58	464
PT	SCA	FLU	Stagna 2X36	1	72	72
PT	SCA	FLU	Sporgenti 2X36	1	72	72
PT	INF	FLU	Stagna 2X58	1	116	116
PT	BID	FLU	Sporgenti 1X58	1	58	58
PT	DIS	FLU	Stagna 1X58	1	58	58
PT	WC_IN	FLU	Stagna 2X36	2	72	144
PT	SER_1,2	FLU	Stagna 2X58	4	116	464
PT	LOC_1	FLU	Stagna 2X36	1	72	72
PT	RIP	FLU	Stagna 1X36	1	36	36
PT	WC_DIS	FLU	Stagna 1X58	2	58	116
PT_P	SER	FLU	Stagna 1X36	5	36	180
PT_P	SER	FLU	Stagna 1X18	1	18	18
PT_P	TRI	FLU	Stagna 1X58	10	58	580
PT_P	EST	FLU	Stagna 1X36	1	36	36
P-1	DEP_1, 2	FLU	Stagna 2X58	4	116	464
P-1	WC 1, 2	FLU	Stagna 1X58	2	58	116
P-1	WC 1, 2	FLU	Stagna 1X18	2	18	36
P-1	WC 3, 4	FLU	Stagna 1X58	4	58	232
P-1	SPO_1, 2	FLU	Stagna 2X58	4	116	464
P-1	COR_1	FLU	Stagna 1X58	6	58	348
P-1	SCA	FLU	Stagna 1X58	1	58	58
P-1	SCA	FLU	Stagna 2X36	1	72	72
P-1	DIS_3	FLU	Stagna 1X58	2	58	116
P-1	MEN_2	FLU	Sporgenti 2X36	6	72	432
P-1	DIS_1	FLU	Stagna 1X58	4	58	232
P-1	DIS_2	FLU	Stagna 2X58	2	116	232
P-1	DIS_2	FLU	Stagna 1X58	2	58	116
P-1	LOC_1	FLU	Stagna 1X58	1	58	58
P-1	WC_5, 6	FLU	Stagna 1X58	4	58	232
P-1	COR_2	FLU	incassata 2X58	3	116	348
P-1	MEN_1	FLU	incassata 2X58	7	116	812
P-1	CUC	FLU	incassata 2X58	1	116	116
P-1_P	DEP	FLU	Stagna 2X58	1	116	116
P-1_P	SOT	FLU	Stagna 2X58	3	116	348

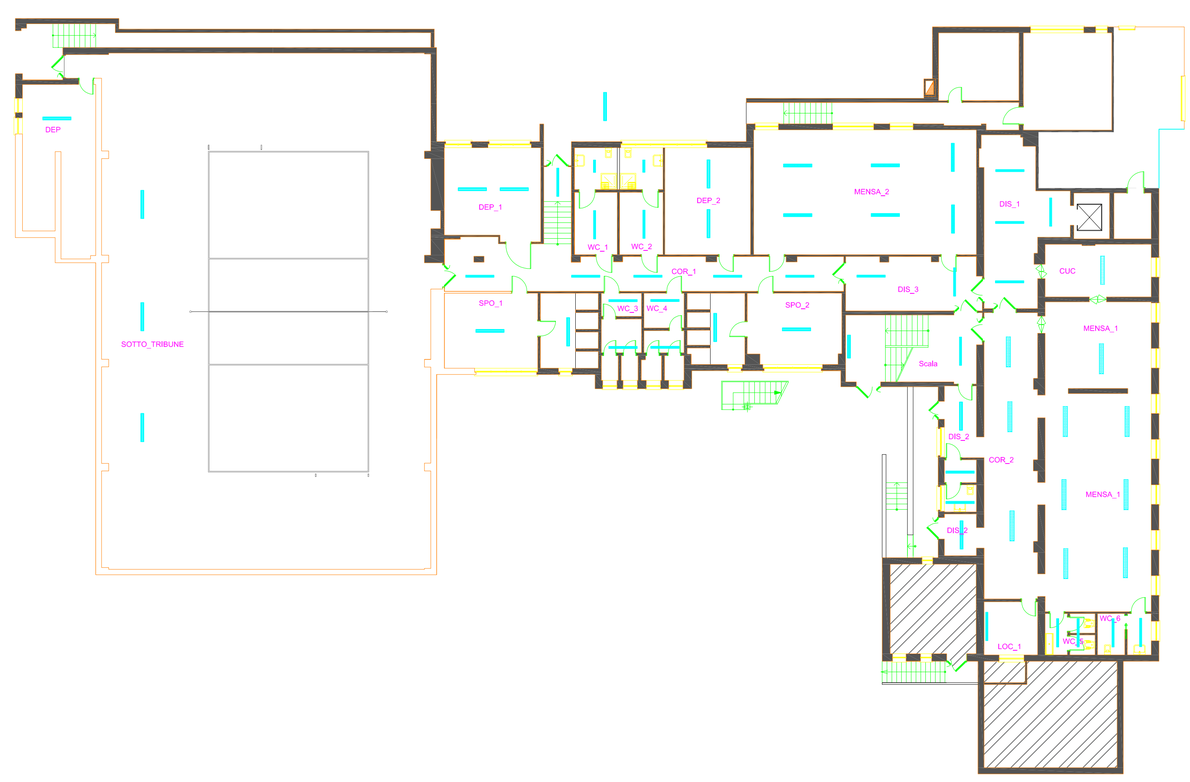

Legenda
- Circolina 52W
- Pannello 4X18
- 1X18 stagna
- 1X36 stagna
- 1X58 stagna
- 2X36 stagna
- 2X58 stagna
- 2X36
- 2X58
- 2X36 + Emergenza
- 2X58 + Emergenza

CITTÀ DI GIUSSANO

SETTORE SETTORE LAVORI PUBBLICI, PATRIMONIO E INFORMATICA

SERVIZIO STABILI E VERDE

OPERA: "EFFICIENTAMENTO ENERGETICO IMPIANTO DI ILLUMINAZIONE SCUOLE DIVERSE - ACCORDO QUADRO"
Scuola Primaria "San Filippo Neri"

FASE PROGETTUALE

TIPO ELABORATO: **STATO DI FATTO - Piano Primo**

L'impianto di illuminazione in emergenza non è parte del progetto essendo separato dall'impianto di illuminazione ordinario

Responsabile del Procedimento: Arch. Marcella Malzanni

Il Dirigente

Progettista e D.L.: Marco SPOLTI

Il Segretario Generale

Il Sindaco

AGGIORNAMENTI

N°	Data	Descrizione aggiornamento	Resp. aggiorn.	Res. validazione

DATA: 28.08.2019

SCALA: non in scala

TAVOLA N°: 02f3

a termine di legge si riserva la proprieta' di questo disegno con divieto di riprodurlo o di renderlo comunque noto senza autorizzazione scritta

Comune di Giussano - Piazza Aldo Moro, 1 - Giussano (MI) tel. 0362358.1 fax 0362358290