

modello	C.01	ALLEGATO 1 Documento Preliminare di indirizzo progettuale	Data redazione
			11/07/2019
Lavori di Ampliamento Cimitero di Giussano			

1	Inquadramento Territoriale
---	-----------------------------------

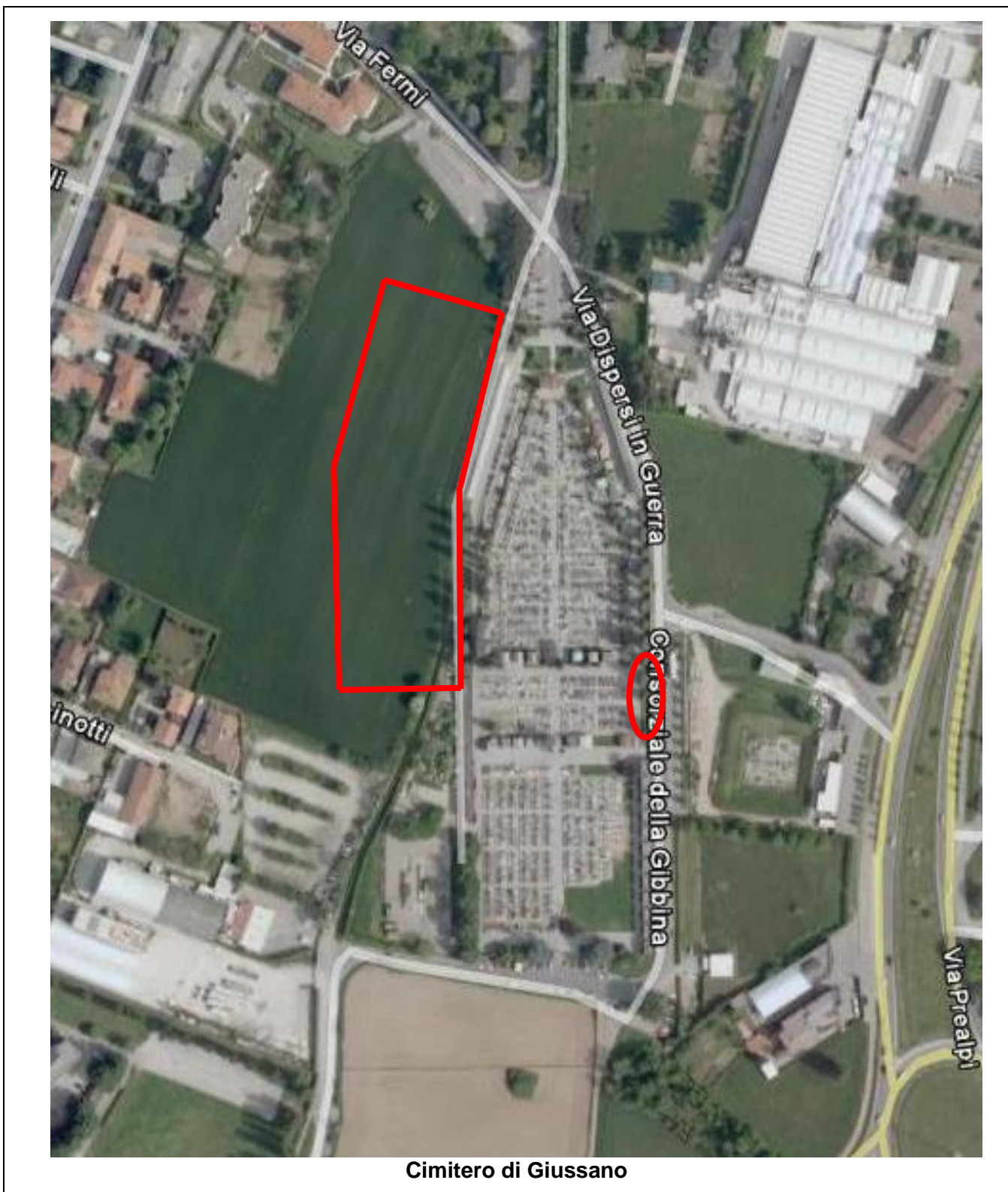

modello	C.01	ALLEGATO 1 Documento Preliminare di indirizzo progettuale	Data redazione
			11/07/2019
Lavori di Ampliamento Cimitero di Giussano			

2	Stato di fatto e obiettivi di progetto
----------	---

Stato di fatto:

I servizi cimiteriali hanno segnalato la necessità di ampliare il Cimitero di Giussano in quanto i posti disponibili per i campi sepolcrali sono ormai esauriti e non ci sono più aree per quel tipo di sepoltura, ed hanno anche evidenziato la necessità di avviare la realizzazione di colombari, in quanto sono in fase di esaurimento.

Nei documenti programmatori, Piano delle Opere Pubbliche 2019 allegato al DUP, è prevista la realizzazione dell'ampliamento del Cimitero di Giussano e la realizzazione di nuovi campi sepolcrali, con previsione di uno stanziamento, per il 2019, di € 400.000,00, che dovrà avvenire in conformità a quanto prevede il Piano Cimiteriale, approvato con Delibera di Consiglio Comunale n. 23 del 9/05/2011.

Obiettivi del progetto.

Il progetto la realizzazione di due interventi:

- la realizzazione di nuovi colombari all'interno del cimitero esistente per un totale di n. 120 posti;
- l'ampliamento del Cimitero, in base alle previsioni del piano cimiteriale comunale - PRC,

L'ampliamento dovrà prevedere i seguenti interventi:

1. la realizzazione di una nuova recinzione perimetrale in elementi pieni, come previsto dalla normativa di legge della lunghezza totale di circa 270 ml per un'altezza non inferiore a 2,5 m;
2. la realizzazione di un primo lotto dotato di infrastrutture:
 - 2.1 apertura collegamento dal cimitero esistente al nuovo ampliamento con realizzazione di vialetto principale;
 - 2.2 rete di fornitura acqua potabile, rete di smaltimento delle acque meteoriche, rete energia elettrica, illuminazione votiva e spostamento linea aerea di media tensione;
 - 2.3 individuazione e predisposizione dell'area destinata a "Giardino delle Rimembranze";
 - 2.4 realizzazione di campi sepolcrali per un totale di n. 120 posti;
 - 2.5 predisposizione del blocco dei servizi igienici, compresa la rete di smaltimento delle acque reflue.

modello	C.01	ALLEGATO 1 Documento Preliminare di indirizzo progettuale	Data redazione
			11/07/2019
Lavori di Ampliamento Cimitero di Giussano			

5	Cronoprogramma adempimenti:
----------	------------------------------------

1	Affidamento dell'incarico professionale per la realizzazione delle attività declinate al precedente punto 2;	30 giorni
2	Predisposizione Progetto Definitivo/esecutivo "Realizzazione nuovi colombari" -	30 giorni
2	Predisposizione Progetto di fattibilità tecnico economica di Ampliamento cimitero-	30 giorni
3	Predisposizione Progetto Definitivo/esecutivo di Ampliamento cimitero -	50 giorni
4	Determinazione a contrattare corredata dai documenti di gara per affidamento dei lavori -	30 giorni
5	Aggiudicazione dei Lavori -	30 giorni
6	Esecuzione dei lavori -	180 giorni

6	Vincoli e/o Pareri
----------	---------------------------

Parere ATS / Commissione Urbanistica LLPP / Soprintendenza,
Verifica di conformità alle norme e regolamenti statali, regionali e comunali in materia di polizia mortuaria.

7	Calcolo preliminare della spesa
----------	--

L'incarico progettuale è stato calcolato su un importo di lavori da € 624.500,00. in base agli interventi prioritari declinati al punto 2.

QUADRO ECONOMICO			
A	LAVORI		
	Totale Lavori	€ 624.500,00	
	Di cui:		
A.1	Importo a base di gara	€ 612.010,00	
A.2	Oneri della sicurezza compresi nel totale Lavori non soggetti a ribasso	€ 12.490,00	
A	TOTALE LAVORI		€ 624.500,00
B SOMME A DISPOSIZIONE DELL'ENTE			
B.1	Imprevisti compresi di IVA (5% di A)	€ 31.225,00	
B.2	Incentivo - art. 113 del D. Lgs. n. 50/2016 - (2% A)	€ 12.490,00	
B.3	IVA 10% sul totale delle Opere (10% A)	€ 62.450,00	
B.4	Spese tecniche: studio di fattibilità, progetto definitivo-esecutivo, sicurezza in fase di progettazione e di esecuzione, DL e CRE	€ 75.180,97	
	CNPAIA 4%	€ 3.007,24	
	IVA 22%	€ 17.201,41	
B.5	Contributo ANAC	€ 450,00	
B.6	Arrotondamento	€ 5,39	
B	TOTALE SOMME A DISPOSIZIONE		€ 202.010,00
C	IMPORTO COMPLESSIVO		€ 826.510,00