

## Protocollo di intesa istituzionale ai sensi dell'art.34 delle norme del PTCP

Provincia di Monza e della Brianza II  
Direttore del Settore Territorio

Comune di Giussano  
Settore Pianificazione e Gestione del Territorio

Comune di Seregno  
Area Politiche del Territorio

### TAVOLA 1: Inquadramento dell'AIP (Ambito di Interesse Provinciale)

Scala: varie scale

Data: Ottobre 2018

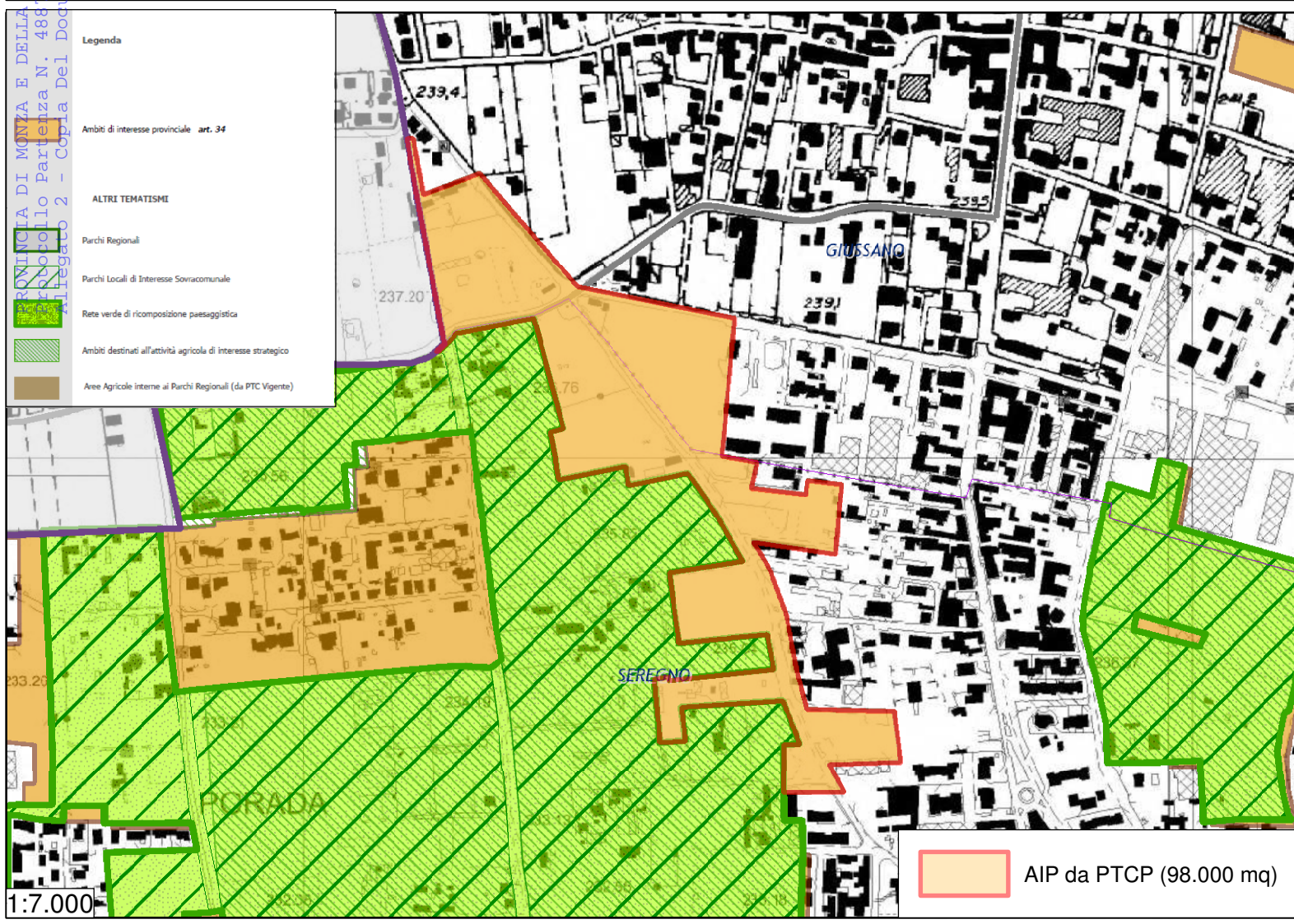
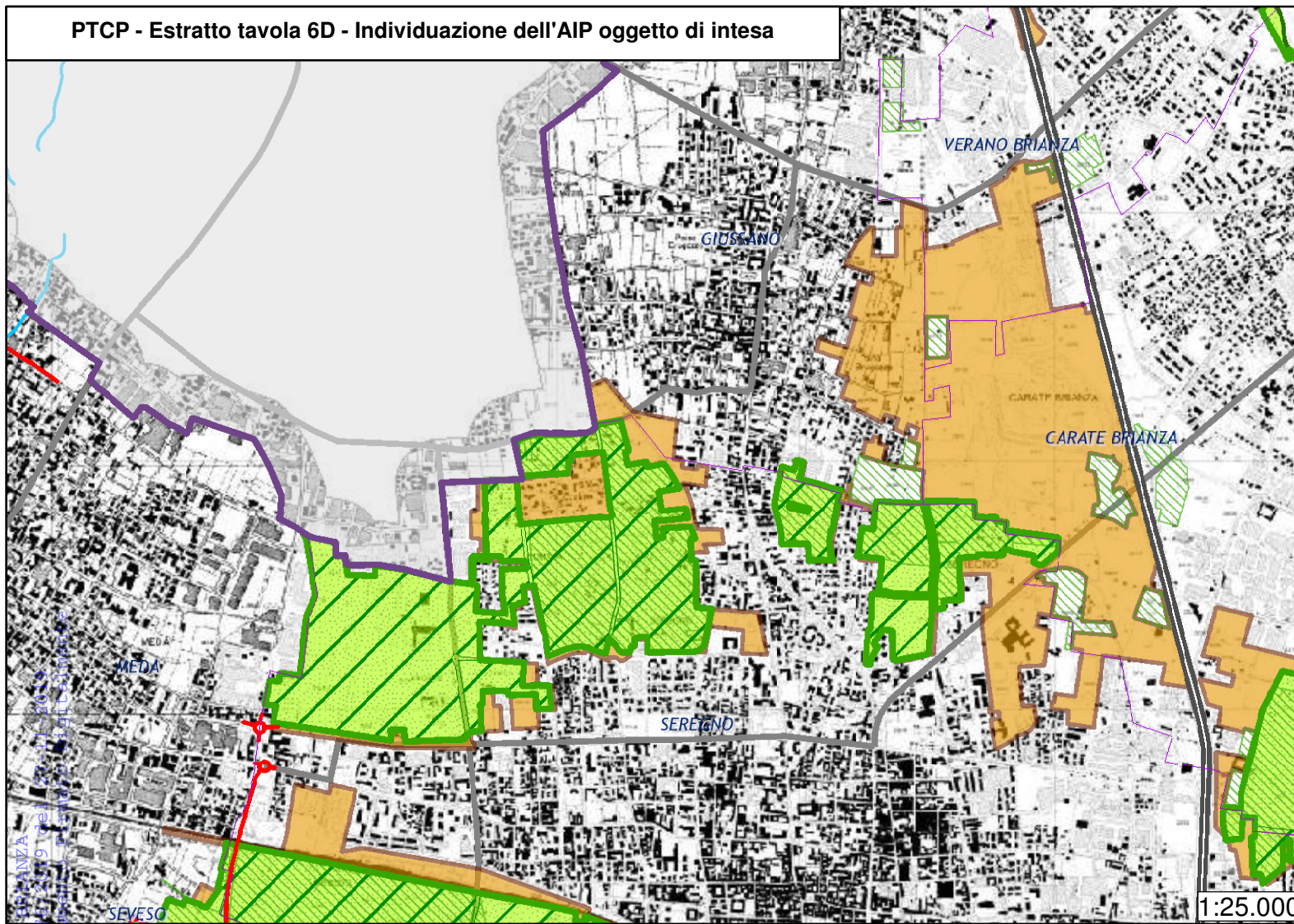

COMUNE DI GIUSSANO: PIANO DELLE  
REGOLE  
Tav.6 : Carta della conformazione dei suoli

- Confine comunale
- Tessuto residenziale (B)**
- B2 - Tessuto residenziale a media densità
- B4 - Ambiti da destinare ad edilizia libera, convenzionata
- Pianificazione attuativa**
- PA confermati

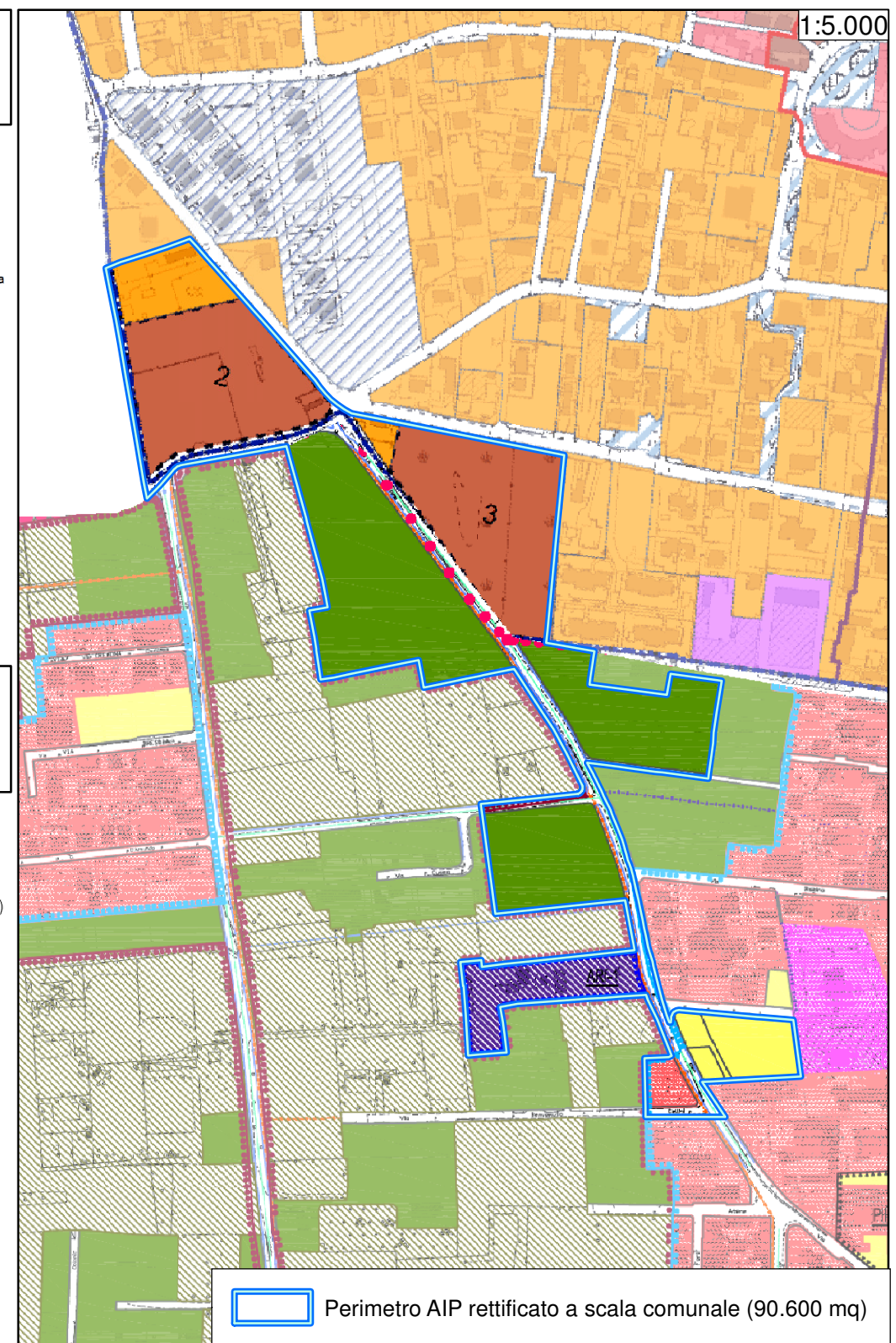

COMUNE DI SEREGNO: PIANO DELLE  
REGOLE  
Tav.PR 03 : Localizzazione delle funzioni

- Confine comunale
- ▭ Perimetro del "Tessuti consolidati"
- ▭ Perimetro PLIS - Parco Brianza Centrale (art. 32.1) (Parco Locale di Interesse Sovracomunale)
- ▭ Sedl stradali
- ▭ Servizi comunali  
Aree ad uso pubblico (vedere Piano dei Servizi)
- Assetto Paesaggistico-ambientale**
- ▭ Aree ad uso agricolo strategico (art. 32.1.2)
- ▭ Verde paesaggistico-ambientale (art. 32.1.5, 32.2)
- Aree attuabili con interventi diretti**
- ▭ Polifunzionale (art. 22b, 23b, 24b, 25b, 26d)
- Aree attuabili con interventi indiretti**
- ▭ Produttivo

AIP da PTCP (98.000 mq)

Perimetro AIP rettificato a scala comunale (90.600 mq)