



**CITTÀ DI
GIUSSANO**

SETTORE URBANISTICA, EDILIZIA E POLITICHE AMBIENTALI
Servizio Urbanistica e SIT - Sistema Informativo Territoriale

AMBITI DI RIGENERAZIONE URBANA E TERRITORIALE

Art. 8 bis – L.R. 12/2005

SCHEDE ELENCO AMBITI

DIRIGENTE

Arch. Ivo Roberto Cassetta

Collaboratori

Urbanistica:

Arch. Chiara Viganò

Arch. Alessandra Annoni

SIT:

Dott.ssa Marta Grazia Bitonti

Allegato n°: C

Data: 18/06/2021

RIGENERAZIONE URBANA Aree e immobili con criticità		ARTICOLO DI RIFERIMENTO: 8-BIS	N. 1
INDIRIZZO:	VIA/VIALE/PIAZZA	ALBERTO DA GIUSSANO	CIV. 87
DATI CATASTALI:	FG: 2	MAPP: 80 81 182 183 321 322 323 438	
FONTE:	PGT-DDP-TAV. D10		
CATEGORIA:	PRODUTTIVI SOTTOUTILIZZATI		
AZZONAMENTO PGT - PIANO DELLE REGOLE - TAVOLA R04: D1			
SUPERFICIE MQ (INDICATIVA DA SIT)		6044	

INQUADRAMENTO

1:2.000



RIGENERAZIONE URBANA Aree e immobili con criticità		ARTICOLO DI RIFERIMENTO: 8-BIS	N. 2
INDIRIZZO:	VIA/VIALE/PIAZZA	DIAZ	CIV. 29
DATI CATASTALI:	FG: 2	MAPP: 196 197 238 401 402 403 424	
FONTE:	PGT-DDP-TAV. D10		
CATEGORIA:	PRODUTTIVI SOTTOUTILIZZATI O DEGRADATI		
AZZONAMENTO PGT - PIANO DELLE REGOLE - TAVOLA R04:	B2 - DDP TR2		
SUPERFICIE MQ (INDICATIVA DA SIT)	-		

INQUADRAMENTO

1:2.000



RIGENERAZIONE URBANA Aree e immobili con criticità		ARTICOLO DI RIFERIMENTO: 8-BIS	N. 3
INDIRIZZO:	VIA/VIALE/PIAZZA	GENERAL CANTORE	civ. 37
DATI CATASTALI:	FG: 3	MAPP: 135 (PARTE) 136 160	
FONTE:	PGT-DDP-TAV. D10		
CATEGORIA:	PRODUTTIVI DISMESSI DEGRADATI		
AZZONAMENTO PGT - PIANO DELLE REGOLE - TAVOLA R04:	B2		
SUPERFICIE MQ (INDICATIVA DA SIT)	2707		

INQUADRAMENTO

1:2.000



RIGENERAZIONE URBANA Aree e immobili con criticità		ARTICOLO DI RIFERIMENTO: 8-BIS	N. 5
INDIRIZZO:	VIA/VIALE/PIAZZA	GARIBALDI	civ. 115
DATI CATASTALI:	FG: 7	MAPP: 77 (PARTE)	
FONTE:	PGT-DDP-TAV. D10		
CATEGORIA:	PRODUTTIVI DISMESSI		
AZZONAMENTO PGT - PIANO DELLE REGOLE - TAVOLA R04:	B2		
SUPERFICIE MQ (INDICATIVA DA SIT)	808		

INQUADRAMENTO



RIGENERAZIONE URBANA Aree e immobili con criticità		ARTICOLO DI RIFERIMENTO: 8-BIS	N. 6
INDIRIZZO:	VIA/VIALE/PIAZZA	GARIBALDI	civ. 50
DATI CATASTALI:	FG: 8	MAPP: 106 107 108	
FONTE:	PGT-DDP-TAV. D10		
CATEGORIA:	PRODUTTIVI DISMESSI DEGRADATI		
AZZONAMENTO PGT - PIANO DELLE REGOLE - TAVOLA R04:	B2		
SUPERFICIE MQ (INDICATIVA DA SIT)	-		

INQUADRAMENTO



RIGENERAZIONE URBANA Aree e immobili con criticità		ARTICOLO DI RIFERIMENTO: 8-BIS	N. 8
INDIRIZZO:	VIA/VIALE/PIAZZA	MILANO	civ. 15
DATI CATASTALI:	FG: 14	MAPP: 123 124 127 128 129 132	
FONTE:	PGT-DDP-TAV. D10		
CATEGORIA:	PRODUTTIVI DISMESSI DEGRADATI		
AZZONAMENTO PGT - PIANO DELLE REGOLE - TAVOLA R04:	D1		
SUPERFICIE MQ (INDICATIVA DA SIT)	8062		

INQUADRAMENTO



RIGENERAZIONE URBANA Aree e immobili con criticità		ARTICOLO DI RIFERIMENTO: 8-BIS	N. 9
INDIRIZZO:	VIA/VIALE/PIAZZA	MILANO	civ. 51
DATI CATASTALI:	FG: 14	MAPP: 134 324	
FONTE:	PGT-DDP-TAV. D10		
CATEGORIA:	PRODUTTIVI SOTTOUTILIZZATI		
AZZONAMENTO PGT - PIANO DELLE REGOLE - TAVOLA R04:	B2		
SUPERFICIE MQ (INDICATIVA DA SIT)	2747		

INQUADRAMENTO

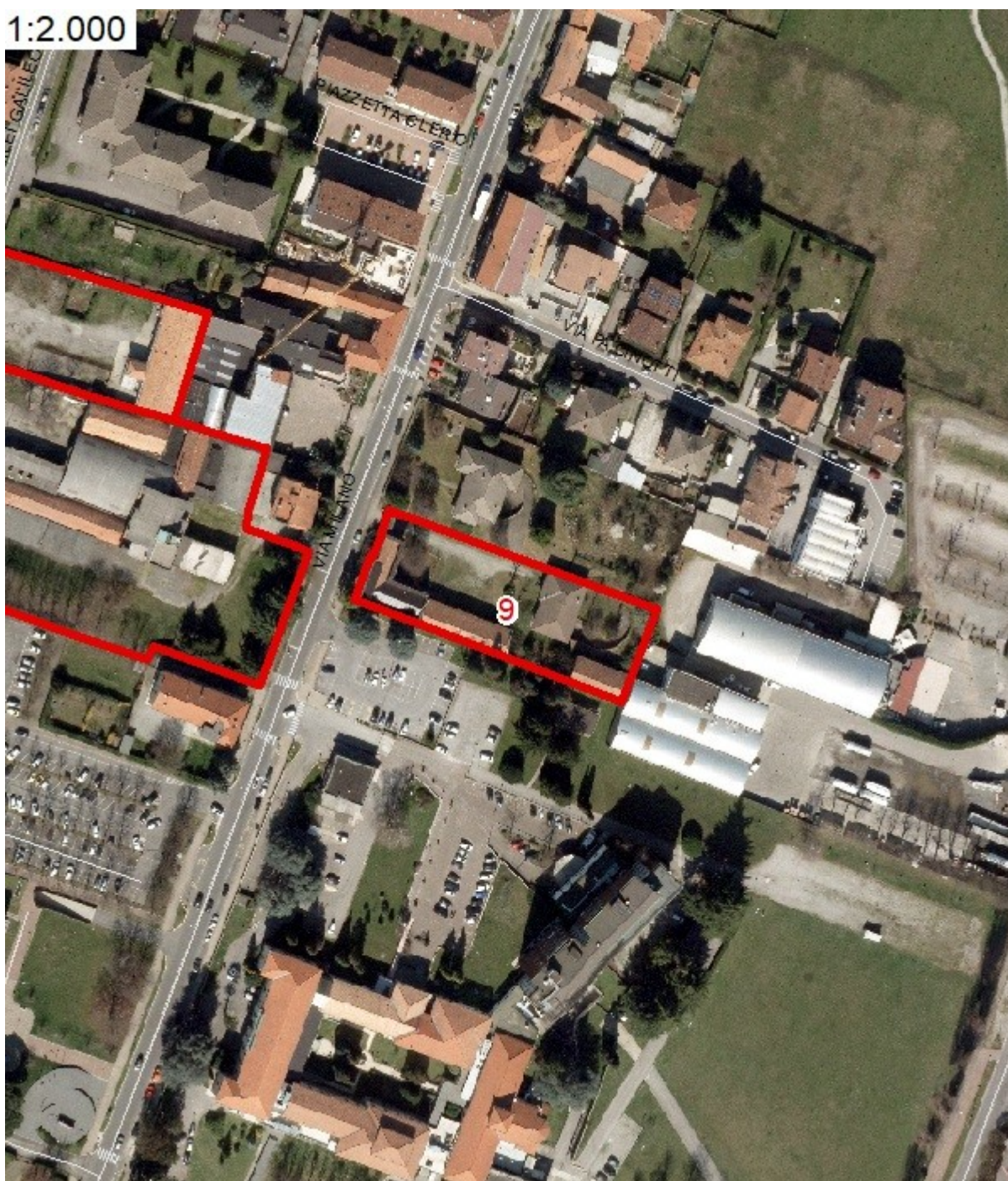

RIGENERAZIONE URBANA Aree e immobili con criticità		ARTICOLO DI RIFERIMENTO: 8-BIS	N. 10
INDIRIZZO:	VIA/VIALE/PIAZZA	MONZA	civ. 16
DATI CATASTALI:	FG: 15	MAPP: 75	
FONTE:	PGT-DDP-TAV. D10		
CATEGORIA:	PRODUTTIVI SOTTOUTILIZZATI DEGRADATI		
AZZONAMENTO PGT - PIANO DELLE REGOLE - TAVOLA R04:	D2		
SUPERFICIE MQ (INDICATIVA DA SIT)	2745		

INQUADRAMENTO



RIGENERAZIONE URBANA Aree e immobili con criticità	ARTICOLO DI RIFERIMENTO: 8-BIS	N. 11
INDIRIZZO: VIA/VIALE/PIAZZA LECCO		CIV. 9
DATI CATASTALI: FG: 15 MAPP: 77		
FONTE: PGT-DDP-TAV. D10		
CATEGORIA: PRODUTTIVI SOTTOUTILIZZATI DEGRADATI		
AZZONAMENTO PGT - PIANO DELLE REGOLE - TAVOLA R04: B2		
SUPERFICIE MQ (INDICATIVA DA SIT) Non rilevabile		

INQUADRAMENTO



RIGENERAZIONE URBANA Aree e immobili con criticità		ARTICOLO DI RIFERIMENTO: 8-BIS	N. 12
INDIRIZZO:	VIA/VIALE/PIAZZA	MONZA	civ. 15
DATI CATASTALI:	FG: 15	MAPP: 13 14 15	
FONTE:	PGT-DDP-TAV. D10		
CATEGORIA:	PRODUTTIVI DISMESSI DEGRADATI		
AZZONAMENTO PGT - PIANO DELLE REGOLE - TAVOLA R04:	B1		
SUPERFICIE MQ (INDICATIVA DA SIT)	3934		

INQUADRAMENTO

1:2.000



RIGENERAZIONE URBANA Aree e immobili con criticità	ARTICOLO DI RIFERIMENTO: 8-BIS	N. 13
INDIRIZZO: VIA/VIALE/PIAZZA MONZA		civ. 75
DATI CATASTALI: FG: 16 MAPP: 159 160 182		
FONTE: PGT-DDP-TAV. D10		
CATEGORIA: PRODUTTIVI SOTTOUTILIZZATI		
AZZONAMENTO PGT - PIANO DELLE REGOLE - TAVOLA R04: D1		
SUPERFICIE MQ (INDICATIVA DA SIT) 6641		

INQUADRAMENTO



RIGENERAZIONE URBANA Aree e immobili con criticità	ARTICOLO DI RIFERIMENTO: 8-BIS	N. 14
INDIRIZZO: VIA/VIALE/PIAZZA MILANO		CIV. 80
DATI CATASTALI: FG: 17 MAPP: 50 51 302		
FONTE: PGT-DDP-TAV. D10		
CATEGORIA: PRODUTTIVI DISMESSI DEGRADATI		
AZZONAMENTO PGT - PIANO DELLE REGOLE - TAVOLA R04: D1		
SUPERFICIE MQ (INDICATIVA DA SIT) 3567		

INQUADRAMENTO



RIGENERAZIONE URBANA Aree e immobili con criticità		ARTICOLO DI RIFERIMENTO: 8-BIS	N. 15
INDIRIZZO:	VIA/VIALE/PIAZZA	PONCHIELLI	CIV. 61
DATI CATASTALI:	FG: 18	MAPP: 352	
FONTE:	PGT-DDP-TAV. D10		
CATEGORIA:	PRODUTTIVI DISMESSI DEGRADATI		
AZZONAMENTO PGT - PIANO DELLE REGOLE - TAVOLA R04:	B2		
SUPERFICIE MQ (INDICATIVA DA SIT)	3481		

INQUADRAMENTO



RIGENERAZIONE URBANA Aree e immobili con criticità		ARTICOLO DI RIFERIMENTO: 8-BIS	N. 16
INDIRIZZO:	VIA/VIALE/PIAZZA	FURLANELLI	civ. 110
DATI CATASTALI:	FG: 18	MAPP: 334 360	
FONTE:	PGT-DDP-TAV. D10		
CATEGORIA:	PRODUTTIVI DISMESSI DEGRADATI		
AZZONAMENTO PGT - PIANO DELLE REGOLE - TAVOLA R04:	B2		
SUPERFICIE MQ (INDICATIVA DA SIT)	4565		

INQUADRAMENTO



RIGENERAZIONE URBANA Aree e immobili con criticità		ARTICOLO DI RIFERIMENTO: 8-BIS	N. 17
INDIRIZZO:	VIA/VIALE/PIAZZA	CATALANI	CIV. 6
DATI CATASTALI:	FG: 19	MAPP: 113 115 506 550 568	
FONTE:	PGT-DDP-TAV. D10		
CATEGORIA:	PRODUTTIVI DISMESSI DEGRADATI		
AZZONAMENTO PGT - PIANO DELLE REGOLE - TAVOLA R04:	B1		
SUPERFICIE MQ (INDICATIVA DA SIT)	4428		

INQUADRAMENTO



RIGENERAZIONE URBANA Aree e immobili con criticità		ARTICOLO DI RIFERIMENTO: 8-BIS	N. 18
INDIRIZZO:	VIA/VIALE/PIAZZA	GARIBALDI	CIV. 104
DATI CATASTALI:	FG: 7	MAPP: 25 39 274 286	
FONTE:	PGT-DDP-TAV. D10		
CATEGORIA:	PRODUTTIVI SOTTOUTILIZZATI O DEGRADATI		
AZZONAMENTO PGT - PIANO DELLE REGOLE - TAVOLA R04:	B2 S03		
SUPERFICIE MQ (INDICATIVA DA SIT)	-		

INQUADRAMENTO



RIGENERAZIONE URBANA Aree e immobili con criticità		ARTICOLO DI RIFERIMENTO: 8-BIS	N. 19
INDIRIZZO:	VIA/VIALE/PIAZZA	PASCOLI	CIV. 28
DATI CATASTALI:	FG: 20	MAPP: 206 208 210 440 442 443 650	
FONTE:	PGT-DDP-TAV. D10		
CATEGORIA:	PRODUTTIVI DISMESSI DEGRADATI		
AZZONAMENTO PGT - PIANO DELLE REGOLE - TAVOLA R04:	B2		
SUPERFICIE MQ (INDICATIVA DA SIT)	-		

INQUADRAMENTO



RIGENERAZIONE URBANA Aree e immobili con criticità		ARTICOLO DI RIFERIMENTO: 8-BIS	N. 20
INDIRIZZO:	VIA/VIALE/PIAZZA	VICENZA	CIV. 27
DATI CATASTALI:	FG: 21	MAPP: 95	
FONTE:	PGT-DDP-TAV. D10		
CATEGORIA:	PRODUTTIVI SOTTOUTILIZZATI		
AZZONAMENTO PGT - PIANO DELLE REGOLE - TAVOLA R04:	D1		
SUPERFICIE MQ (INDICATIVA DA SIT)	3475		

INQUADRAMENTO

1:2.000



RIGENERAZIONE URBANA Aree e immobili con criticità		ARTICOLO DI RIFERIMENTO: 8-BIS	N. 21
INDIRIZZO:	VIA/VIALE/PIAZZA	VICENZA	civ. 25
DATI CATASTALI:	FG: 21	MAPP: 110	
FONTE:	PGT-DDP-TAV. D10		
CATEGORIA:	PRODUTTIVI DISMESSI DEGRADATI		
AZZONAMENTO PGT - PIANO DELLE REGOLE - TAVOLA R04: D1			
SUPERFICIE MQ (INDICATIVA DA SIT) 2626			

INQUADRAMENTO



RIGENERAZIONE URBANA Aree e immobili con criticità		ARTICOLO DI RIFERIMENTO: 8-BIS	N. 22
INDIRIZZO:	VIA/VIALE/PIAZZA COMO		CIV. 29
DATI CATASTALI:	FG: 22 MAPP: 41		
FONTE:	PGT-DDP-TAV. D10		
CATEGORIA:	PRODUTTIVI DISMESSI DEGRADATI		
AZZONAMENTO PGT - PIANO DELLE REGOLE - TAVOLA R04:	D2		
SUPERFICIE MQ (INDICATIVA DA SIT)	2721		

INQUADRAMENTO

1:2.000



RIGENERAZIONE URBANA Aree e immobili con criticità	ARTICOLO DI RIFERIMENTO: 8-BIS	N. 23
INDIRIZZO: VIA/VIALE/PIAZZA IV NOVEMBRE		CIV. 95
DATI CATASTALI: FG: 26 MAPP: 143 144 320		
FONTE: PGT-DDP-TAV. D10		
CATEGORIA: PRODUTTIVI DISMESSI DEGRADATI		
AZZONAMENTO PGT - PIANO DELLE REGOLE - TAVOLA R04: B1		
SUPERFICIE MQ (INDICATIVA DA SIT) 2981		

INQUADRAMENTO



RIGENERAZIONE URBANA Aree e immobili con criticità		ARTICOLO DI RIFERIMENTO: 8-BIS	N. 24
INDIRIZZO:	VIA/VIALE/PIAZZA	FILZI	civ. SNC
DATI CATASTALI:	FG: 9	MAPP: 39 427 498	
FONTE:	PGT-DDP-TAV. D10		
CATEGORIA:	RESIDENZIALI INCOMPLETI		
AZZONAMENTO PGT - PIANO DELLE REGOLE - TAVOLA R04:	G		
SUPERFICIE MQ (INDICATIVA DA SIT)	6171		

INQUADRAMENTO



RIGENERAZIONE URBANA Aree e immobili con criticità		ARTICOLO DI RIFERIMENTO: 8-BIS	N. 25
INDIRIZZO:	VIA/VIALE/PIAZZA	DIAZ	CIV. 29
DATI CATASTALI:	FG: 8	MAPP: 646 671 672 674 675	
FONTE:	PGT-DDP-TAV. D10 SEGNALAZIONE	PR. N. 2020/26746	
CATEGORIA:	PRODUTTIVI SOTTOUTILIZZATI O DEGRADATI		
AZZONAMENTO PGT - PIANO DELLE REGOLE - TAVOLA R04:	DDP TR2		
SUPERFICIE MQ (INDICATIVA DA SIT)	-		

INQUADRAMENTO



RIGENERAZIONE URBANA Aree e immobili con criticità		ARTICOLO DI RIFERIMENTO: 8-BIS	N. 26
INDIRIZZO:	VIA/VIALE/PIAZZA	DIAZ	CIV. 6
DATI CATASTALI:	FG: 8	MAPP: 676 677	
FONTE:	PGT-DDP-TAV. D10 SEGNALAZIONE	PR. N. 2020/26755	
CATEGORIA:	PRODUTTIVI SOTTOUTILIZZATI O DEGRADATI		
AZZONAMENTO PGT - PIANO DELLE REGOLE - TAVOLA R04:	B2		
SUPERFICIE MQ (INDICATIVA DA SIT)	-		

INQUADRAMENTO



RIGENERAZIONE URBANA Aree e immobili con criticità		ARTICOLO DI RIFERIMENTO: 8-BIS	N. 27
INDIRIZZO:	VIA/VIALE/PIAZZA	GARIBALDI	civ. 54
DATI CATASTALI:	FG: 8	MAPP: 103 104 105 682	
FONTE:	PGT-DDP-TAV. D10 SEGNALAZIONE	PR. N. 2021/05759	
CATEGORIA:	PRODUTTIVI DISMESSI DEGRADATI		
AZZONAMENTO PGT - PIANO DELLE REGOLE - TAVOLA R04: G			
SUPERFICIE MQ (INDICATIVA DA SIT) -			

INQUADRAMENTO



RIGENERAZIONE URBANA Aree e immobili con criticità		ARTICOLO DI RIFERIMENTO: 8-BIS	N. 28
INDIRIZZO:	VIA/VIALE/PIAZZA CATALANI		CIV. 61
DATI CATASTALI:	FG: 20 MAPP: 192 193 194 195 276 277 414		
FONTE:	PGT-DDP-TAV. D10 SEGNALAZIONE	PR. N. 2020/26565	
CATEGORIA:	PRODUTTIVI SOTTOUTILIZZATI		
AZZONAMENTO PGT - PIANO DELLE REGOLE - TAVOLA R04:	D1		
SUPERFICIE MQ (INDICATIVA DA SIT)	-		

INQUADRAMENTO



RIGENERAZIONE URBANA Aree e immobili con criticità		ARTICOLO DI RIFERIMENTO: 8-BIS	N. 29
INDIRIZZO:	VIA/VIALE/PIAZZA	BELLINI	CIV. 5
DATI CATASTALI:	FG: 20	MAPP: 203 275 415 416	
FONTE:	PGT-DDP-TAV. D10 SEGNALAZIONE	PR. N. 2020/26565	
CATEGORIA:	PRODUTTIVI DISMESSI		
AZZONAMENTO PGT - PIANO DELLE REGOLE - TAVOLA R04: D1			
SUPERFICIE MQ (INDICATIVA DA SIT) 974			

INQUADRAMENTO



RIGENERAZIONE URBANA Aree e immobili con criticità		ARTICOLO DI RIFERIMENTO: 8-BIS		N. 30	
INDIRIZZO:	VIA/VIALE/PIAZZA	CATALANI			CIV. 97
DATI CATASTALI:	FG: 22	MAPP:	78 79 80 81 82 83 84 85 86 87		
			234 252 439 441 442 528		
FONTE:	PGT-DDP-TAV. D10 SEGNALAZIONE		PR. N. 2020/26888		
CATEGORIA:	PRODUTTIVI DISMESSI DEGRADATI				
AZZONAMENTO PGT - PIANO DELLE REGOLE - TAVOLA R04: D2					
SUPERFICIE MQ (INDICATIVA DA SIT) 13126					

INQUADRAMENTO



RIGENERAZIONE URBANA Aree e immobili con criticità		ARTICOLO DI RIFERIMENTO: 8-BIS	N. 31
INDIRIZZO:	VIA/VIALE/PIAZZA	FOSCOLO	CIV. 28
DATI CATASTALI:	FG: 17	MAPP: 107 108 113 114 116 219 266 412	
FONTE:	PGT-DDP-TAV. D10 SEGNALAZIONE	PR. N. 2020/26748	
CATEGORIA:	RESIDENZIALI DISMESSI E DEGRADATI		
AZZONAMENTO PGT - PIANO DELLE REGOLE - TAVOLA R04:	A2		
SUPERFICIE MQ (INDICATIVA DA SIT)	8049		

INQUADRAMENTO



RIGENERAZIONE URBANA Aree e immobili con criticità		ARTICOLO DI RIFERIMENTO: 8-BIS	N. 32
INDIRIZZO:	VIA/VIALE/PIAZZA	SAN GIACOMO	CIV. 4
DATI CATASTALI:	FG: 8	MAPP: 319 321 322 323 324 318 354 355	
FONTE:	SEGNALAZIONE	PR. N. 2020/26792	
CATEGORIA:	RESIDENZIALI DISMESSI E DEGRADATI		
AZZONAMENTO PGT - PIANO DELLE REGOLE - TAVOLA R04:	A1 - NAF		
SUPERFICIE MQ (INDICATIVA DA SIT)	-		

INQUADRAMENTO



RIGENERAZIONE URBANA Aree e immobili con criticità		ARTICOLO DI RIFERIMENTO: 8-BIS	N. 33
INDIRIZZO:	VIA/VIALE/PIAZZA CATALANI		CIV. 9
DATI CATASTALI:	FG: 19 MAPP: 29 31		
FONTE:	SEGNALAZIONE	PR. N. 2020/26711	
CATEGORIA:	PRODUTTIVI SOTTOUTILIZZATI O DEGRADATI		
AZZONAMENTO PGT - PIANO DELLE REGOLE - TAVOLA R04:	B2 G		
SUPERFICIE MQ (INDICATIVA DA SIT)	-		

INQUADRAMENTO



RIGENERAZIONE URBANA Aree e immobili con criticità		ARTICOLO DI RIFERIMENTO: 8-BIS - <u>ESCLUSA</u>	N. 34
INDIRIZZO:	VIA/VIALE/PIAZZA	VIGANO'	CIV. 12
DATI CATASTALI:	FG: 11	MAPP: 78 79 81	
FONTE:	SEGNALAZIONE	PR. N. 2020/26710	
CATEGORIA:	-		
AZZONAMENTO PGT - PIANO DELLE REGOLE - TAVOLA R04: B2			
MOTIVAZIONE ESCLUSIONE:		NESSUNA MANIFESTA CRITICITA' - AREA NON DISMESSA, SOLO PARZIALMENTE INUTILIZZATA - CI SONO RESIDENTI	

INQUADRAMENTO



RIGENERAZIONE URBANA Aree e immobili con criticità		ARTICOLO DI RIFERIMENTO: 8-BIS	N. 35
INDIRIZZO:	VIA/VIALE/PIAZZA	MOLINO PRINCIPE	civ. SNC
DATI CATASTALI:	FG: 5	MAPP: 328 329 310 210 205	
FONTE:	SEGNALAZIONE	PR. N. 2020/26726	
CATEGORIA:	PRODUTTIVI SOTTOUTILIZZATI O DEGRADATI		
AZZONAMENTO PGT - PIANO DELLE REGOLE - TAVOLA R04:	G		
SUPERFICIE MQ (INDICATIVA DA SIT)	-		

INQUADRAMENTO

1:3.000



RIGENERAZIONE URBANA Aree e immobili con criticità		ARTICOLO DI RIFERIMENTO: 8-BIS - <u>ESCLUSA</u>	N. 36
INDIRIZZO:	VIA/VIALE/PIAZZA	NUOVA VALASSINA	civ. SNC
DATI CATASTALI:	FG: 18	MAPP: 10 43 678 274 275 276 291 676 596 598 870	
FONTE:	SEGNALAZIONE	PR. N. 2020/26140	
CATEGORIA:	-		
AZZONAMENTO PGT - PIANO DELLE REGOLE - TAVOLA R04: DDP - TR9			
MOTIVAZIONE ESCLUSIONE: NESSUNA MANIFESTA CRITICITA' - TERRENI PRIVI DI FABBRICATI			

INQUADRAMENTO



N. PROGR.	FG	MAPP	INDIRIZZO	CIV	FONTE	ART.	PGT R04	CATEGORIA	SUPERFICIE	PROTOCOLLO	DATA PR.	SEGNALANTE	TITOLO SEGNALANTE	PROPRIETA'	ACCETTATA O ESCLUSA	MOTIVAZIONE ESCLUSIONE
1	2	<u>80 81 182 183 321 322 323 438</u>	ALBERTO DA GIUSSANO	87	PGT-DDP-TAV. D10	8-BIS	D1	PRODUTTIVI SOTTOUTILIZZATI	6044							
2	2	<u>196 197 238 401 402 403 424</u>	DIAZ	29	PGT-DDP-TAV. D10	8-BIS	B2 - DDP TR2	PRODUTTIVI SOTTOUTILIZZATI O DEGRADATI	-							
3	3	135 (PARTE) 136 160	GENERAL CANTORE	37	PGT-DDP-TAV. D10	8-BIS	B2	PRODUTTIVI DISMESSI DEGRADATI	2707							
4	5	264 267 410	MONTE SAN MICHELE	75	PGT-DDP-TAV. D10	8-BIS	D1	PRODUTTIVI DISMESSI	-							
5	7	77 (PARTE)	GARIBALDI	115	PGT-DDP-TAV. D10	8-BIS	B2	PRODUTTIVI DISMESSI	808							
6	8	<u>106 107 108</u>	GARIBALDI	50	PGT-DDP-TAV. D10	8-BIS	B2	PRODUTTIVI DISMESSI DEGRADATI	-							
7	14	<u>114 (PARTE) 497 498</u>	MILANO	44	PGT-DDP-TAV. D10	8-BIS	B2	PRODUTTIVI SOTTOUTILIZZATI	2404							
8	14	<u>123 124 127 128 129 132</u>	MILANO	15	PGT-DDP-TAV. D10	8-BIS	D1	PRODUTTIVI DISMESSI DEGRADATI	8062							
9	14	<u>134 324</u>	MILANO	51	PGT-DDP-TAV. D10	8-BIS	B2	PRODUTTIVI SOTTOUTILIZZATI	2747							
10	15	<u>75</u>	MONZA	16	PGT-DDP-TAV. D10	8-BIS	D2	PRODUTTIVI SOTTOUTILIZZATI DEGRADATI	2745							
11	15	<u>77</u>	LECCO	9	PGT-DDP-TAV. D10	8-BIS	B2	PRODUTTIVI SOTTOUTILIZZATI DEGRADATI								
12	15	<u>13 14 15</u>	MONZA	15	PGT-DDP-TAV. D10	8-BIS	B1	PRODUTTIVI DISMESSI DEGRADATI	3934							
13	16	<u>159 160 182</u>	MONZA	75	PGT-DDP-TAV. D10	8-BIS	D1	PRODUTTIVI SOTTOUTILIZZATI	6641							
14	17	<u>50 51 302</u>	MILANO	80	PGT-DDP-TAV. D10	8-BIS	D1	PRODUTTIVI DISMESSI DEGRADATI	3567							
15	18	<u>352</u>	PONCHIELLI	61	PGT-DDP-TAV. D10	8-BIS	B2	PRODUTTIVI DISMESSI DEGRADATI	3481							
16	18	<u>334 360</u>	FURLANELLI	110	PGT-DDP-TAV. D10	8-BIS	B2	PRODUTTIVI DISMESSI DEGRADATI	4565							
17	19	<u>113 115 506 550 568</u>	CATALANI	6	PGT-DDP-TAV. D10	8-BIS	B1	PRODUTTIVI DISMESSI DEGRADATI	4428							
18	7	25 39 274 286	GARIBALDI	104	PGT-DDP-TAV. D10	8-BIS	B2 S03	PRODUTTIVI SOTTOUTILIZZATI O DEGRADATI	-							
19	20	206 208 210 440 442 443 650	PASCOLI	28	PGT-DDP-TAV. D10	8-BIS	B2	PRODUTTIVI DISMESSI DEGRADATI	-							
20	21	95	VICENZA	27	PGT-DDP-TAV. D10	8-BIS	D1	PRODUTTIVI SOTTOUTILIZZATI	3475							
21	21	110	VICENZA	25	PGT-DDP-TAV. D10	8-BIS	D1	PRODUTTIVI DISMESSI DEGRADATI	2626							
22	22	<u>41</u>	COMO	29	PGT-DDP-TAV. D10	8-BIS	D2	PRODUTTIVI DISMESSI DEGRADATI	2721							
23	26	143 144 320	IV NOVEMBRE	95	PGT-DDP-TAV. D10	8-BIS	B1	PRODUTTIVI DISMESSI DEGRADATI	2981							
24	9	39 427 498	FILZI	SNC	PGT-DDP-TAV. D10	8-BIS	G	RESIDENZIALI INCOMPLETI	6171							
25	8	<u>646 671 672 674 675</u>	DIAZ	29	PGT-DDP-TAV. D10 SEGNALAZIONE	8-BIS	DDP TR2	PRODUTTIVI SOTTOUTILIZZATI O DEGRADATI	-	PR. N. 2020/26746	13/11/2020	MANENTI ALESSANDRO MARIA	PROPRIETA'	MANENTI STEFANO MARIA MANENTI ALESSANDRO MARIA	ACCETTATA	
26	8	676 677	DIAZ	6	PGT-DDP-TAV. D10 SEGNALAZIONE	8-BIS	B2	PRODUTTIVI SOTTOUTILIZZATI O DEGRADATI	-	PR. N. 2020/26755	13/11/2020	LOMBARDO CORRADO	PROPRIETA'	LOMBARDO CORRADO	ACCETTATA	
27	8	103 104 105 682	GARIBALDI	54	PGT-DDP-TAV. D10 SEGNALAZIONE	8-BIS	G	PRODUTTIVI DISMESSI DEGRADATI	-	PR. N. 2021/05759	02/03/2021	NOVARA MARIO CARLO	PROPRIETA'	FEG INDUSTRIA MOBILI (CONCORDATO 25/2011)	ACCETTATA	
28	20	<u>192 193 194 195 276 277 414</u>	CATALANI	61	PGT-DDP-TAV. D10 SEGNALAZIONE	8-BIS	D1	PRODUTTIVI SOTTOUTILIZZATI	-	PR. N. 2020/26565	12/11/2020	FALLIMENTO NOBIL TEX (175/2017 TRIB. MONZA)	PROPRIETARIO (CURATORE)	FALLIMENTO NOBIL TEX (175/2017 TRIB. MONZA)	ACCETTATA	
29	20	203 275 415 416	BELLINI	5	PGT-DDP-TAV. D10 SEGNALAZIONE	8-BIS	D1	PRODUTTIVI DISMESSI	974	PR. N. 2020/26565	12/11/2020	FALLIMENTO NOBIL TEX (175/2017 TRIB. MONZA)	PROPRIETARIO (CURATORE)	FALLIMENTO NOBIL TEX (175/2017 TRIB. MONZA)	ACCETTATA	
30	22	<u>86 87 234 252 439 441 442 528</u>	CATALANI	97	PGT-DDP-TAV. D10 SEGNALAZIONE	8-BIS	D2	PRODUTTIVI DISMESSI DEGRADATI	13126	PR. N. 2020/26888	16/11/2020	REDAELLI ALESSANDRO	DELEGATO DAL PROPRIETARIO	GRAFICHE BOFFI SRL	ACCETTATA	
31	17	107 108 113 114 116 219 266 412	FOSCOLO	28	PGT-DDP-TAV. D10 SEGNALAZIONE	8-BIS	A2	RESIDENZIALI DISMESSI E DEGRADATI	8049	PR. N. 2020/26748	13/11/2020	MOLTENI ENRICO & C. SRL	PROPRIETA'	MOLTENI ENRICO & C. SRL	ACCETTATA	
32	8	319 321 322 323 324 318 354 355	SAN GIACOMO	4	SEGNALAZIONE	8-BIS	A1 - NAF	RESIDENZIALI DISMESSI E DEGRADATI	-	PR. N. 2020/26792	13/11/2020	LA PIAZZA SRL	PROPRIETA'	LA PIAZZA SRL	ACCETTATA	
33	19	29 31	CATALANI	9	SEGNALAZIONE	8-BIS	B2 G	PRODUTTIVI SOTTOUTILIZZATI O DEGRADATI	-	PR. N. 2020/26711	13/11/2020	PAGELLA PAOLO	DELEGATO DAL PROPRIETARIO	I MONTI SRL	ACCETTATA	
34	11	78 79 81	VIGANO'	12	SEGNALAZIONE	8-BIS	B2	-	-	PR. N. 2020/26710	13/11/2020	PAGELLA PAOLO	DELEGATO DAL PROPRIETARIO	VARI	ESCLUSA	NESSUNA MANIFESTA CRITICITA' - AREA NON DISMESSA, SOLO PARZIALMENTE INUTILIZZATA - CI SONO RESIDENTI
35	5	328 329 310 210 205	MOLINO PRINCIPE	SNC	SEGNALAZIONE	8-BIS	G	PRODUTTIVI SOTTOUTILIZZATI O DEGRADATI	-	PR. N. 2020/26726	13/11/2020	LA.M.PLAST DI ALDO REDAELLI & C. SAS	PROPRIETA'	LA.M.PLAST DI ALDO REDAELLI & C. SAS	ACCETTATA	
36	18	10 43 678 274 275 276 291 676 596 598 870	NUOVA VALASSINA	SNC	SEGNALAZIONE	8-BIS	DDP - TR9	-	-	PR. N. 2020/26140	09/11/2020	FEG INDUSTRIA MOBILI (CONCORDATO 25/2011)	PROPRIETA'	FEG INDUSTRIA MOBILI (CONCORDATO 25/2011)	ESCLUSA	NESSUNA MANIFESTA CRITICITA' - TERRENI PRIVI DI FABBRICATI