

ALLA PREFETTURA DI MILANO
ALLA PREFETTURA DI MONZA E BRIANZA
ALLA REGIONE LOMBARDIA ASS. ALLA VIABILITA
ALLA PROVINCIA DI LECCO
ALLA PROVINCIA DI MONZA E BRIANZA
AL COMPARTIMENTO POLIZIA STRADALE DI LECCO
AL COMPARTIMENTO POLIZIA STRADALE MILANO
ALLA POLIZIA STRADALE MONZA
AGLI SOTTOSEZIONE POLIZIA STRADALE BELLANO
AL COMANDO CARABINIERI MONZA
AL COMANDO PROVINCIALE CARABINIERI MILANO
AL COMANDO PROVINCIALE DEI CARABINIERI DI LECCO
AL COMANDO VIGILI DEL FUOCO DI LECCO
AL COMANDO VIGILI DEL FUOCO MILANO
ALLA PROTEZIONE CIVILE DI LECCO
ALLA S.O.R.E.U. 118/C.O.E.U 118
ALLA CITTA METROPOLITANA DI MILANO
AL COMUNE CARATE BRIANZA
AL COMUNE DI ANNONE BRIANZA
AL COMUNE DI BOSISIO PARINI
AL COMUNE DI BRIOSCO
AL COMUNE DI CESANA BRIANZA
AL COMUNE DI CINISELLO BALSAMO
AL COMUNE DI CIVATE
AL COMUNE DI COSTA MASNAGA
AL COMUNE DI DESIO
AL COMUNE DI GARBAGNATE MONASTERO
AL COMUNE DI GIUSSANO
AL COMUNE DI LECCO
AL COMUNE DI LISSONE
AL COMUNE DI MILANO
AL COMUNE DI MOLTEÑO
AL COMUNE DI MONZA
AL COMUNE DI MUGGIO

Struttura Territoriale Lombardia

Via Corradino D'Ascanio, 3 - 20142 Milano - T [+39] 02826851 - F [+39] 0282685501
Pec anas.lombardia@postacert.stradeanas.it - www.stradeanas.it

Anas S.p.A. - Gruppo Ferrovie dello Stato Italiane

Società con socio unico soggetta all'attività di direzione e coordinamento di Ferrovie dello Stato Italiane S.p.A. e concessionaria ai sensi del D.L. 138/2002 (convertito con L. 178/2002)

Sede Legale: Via Monzambano, 10 - 00185 Roma - T [+39] 06 44461 - F [+39] 06 4456224
Pec anas@postacert.stradeanas.it

Cap. Soc. € 2.269.892.000,00 - Iscr. R.E.A. 1024951 - P.IVA 2133681003 - C.F. 80208450587



AL COMUNE DI NIBIONNO
AL COMUNE DI PESCATO
AL COMUNE DI SEREGNO
AL COMUNE DI SUELLO
AL COMUNE DI VEDUGGIO COLZANO
AL COMUNE DI VERANO BRIANZA
ALLA FEDERAZIONE AUTOTRASPORTATORI ITALIANI
AL TRASPORTOUNITO FIAP ROMA
ALLA CO.GE.PI COSTRUZIONI GENERALI PIEMONTE S.R.L.
ALL' ANAS S.P.A. D.O.C.T.
ALL' ANAS S.P.A. SERVIZIO INFOMOBILITA
ALL' ANAS S.P.A. UNITA GESTIONE RETE
ALL' ANAS S.P.A. D.R.E.R.I.
AL C.C.I.S. VIAGGIARE INFORMATI RAI
AL COS
ALLA S.O.C.
ALLA SALA SITUAZIONI
A GIUSEPPE AMATO
A MARCO TRAPANESE
A TINDARO SAUTA

OGGETTO

Cantiere - Interventi su sovrastruttura stradale e pavimentazione

*** Tratta SS 36 DEL LAGO DI COMO E DELLO SPLUGA dal km 29+000 al km 38+000, Direzione Milano,
Corsie: tutte Provvedimenti: chiusura al traffico**

Limitazione alla circolazione stradale per tratti saltuari nel periodo compreso tra il 18.11.2020 e il 30.11.2020 per i lavori di risanamento della pavimentazione stradale.

Con riferimento all'oggetto, si trasmette l'Ordinanza n. **214/2020/MI**

ORDINANZA N. 214/2020/MI

RESPONSABILE STRUTTURA TERRITORIALE

PREMESSO

- che, nell'ambito dei lavori di manutenzione straordinaria per il risanamento della pavimentazione stradale ammalorata lungo la S.S. n.36 "del lago di Como e dello Spluga" di competenza della Struttura Territoriale Lombardia, sono previsti interventi sulla pavimentazione, nel tratto compreso tra il km 38+000 e il Km 29+000, ubicati nelle provincie di Monza Brianza e Lecco;
- VISTA la richiesta, con la quale l'Impresa appaltatrice CO.GE.PI Costruzioni Generali Piemonte S.r.l. con sede in Guazzora (AL), al fine di eseguire i lavori per il risanamento della pavimentazione stradale ammalorata in tratti saltuari lungo la S.S. n.36 dal km 38+000 al km 29+000, direzione Milano ha chiesto l'emissione di ordinanza per disporre della limitazione alla circolazione stradale con restringimento della carreggiata sud e chiusura delle corsie di marcia o sorpasso a seconda delle esigenze dei lavori;

VISTO

- il Codice della Strada emanato con D.Lgs. 30/04/1992 n. 285 e s.m.i., ed in particolare l'art. 5 comma 3 e l'art. 6 comma 4, che conferisce all'Ente proprietario della strada facoltà di stabilire con Ordinanza, obblighi, divieti e limitazioni di carattere temporaneo o permanente su ciascuna strada o tratti di essa e per determinate categorie di utenti, in relazione alle esigenze della circolazione ed alle caratteristiche delle varie strade;
 - il Decreto Interministeriale del 13-2-2019 – "Individuazione della procedure di revisione, integrazione e apposizione della segnaletica stradale destinata alle attività lavorative che si svolgono in presenza di traffico veicolare";
 - il Regolamento di Esecuzione del suddetto D.Lgs. approvato con D.P.R. del 16/12/1992 n. 495 e s.m.i.;
 - il D.M. Ministero delle Infrastrutture e dei Trasporti del 10/07/2002 – "Disciplinare Tecnico degli schemi segnaletici per il segnalamento temporaneo";
- La procura del 16/09/2020, repertorio n. 84724

CONSIDERATO

che, per eseguire i lavori di manutenzione straordinaria per il risanamento della pavimentazione stradale ammalorata in tratti saltuari lungo la S.S. n.36, in condizioni di sicurezza, è necessario limitare la circolazione dal km 38+000 al km 29+000 mediante la chiusura di una corsia (marcia o sorpasso) della carreggiata sud a seconda delle esigenze dei lavori;

SENTITO

- Il parere favorevole Capo Centro
- Il parere favorevole Responsabile Area Gestione Rete

ORDINA

* chiusura al traffico su SS 36 DEL LAGO DI COMO E DELLO SPLUGA dal km 29+000 al km 38+000, Direzione Milano, su tutte le corsie a partire dal 18/11/2020 fino al 30/11/2020 nella fascia oraria dalle 21:00 alle 06:00 del giorno successivo esclusi i giorni festivi e prefestivi; interesserà tutti gli utenti.

L'istituzione della limitazione alla circolazione stradale comporterà la chiusura di una corsia della carreggiata sud a seconda delle esigenze dei lavori, restando l'altra agibile col limite locale di velocità massima di 50 km/h, lungo la S.S. n.36 dal km 38+000 al km 29+000, in tratti saltuari della lunghezza massima di 1000 metri nel periodo compreso dalle ore 21:00 del giorno 18.11.2020 alle ore 06:00 del giorno 30.11.2020, esclusivamente nella fascia oraria notturna dalle ore 21:00 alle ore 06:00 (tale limitazione non sarà operativa nelle notti tra sabato e domenica e tra domenica e lunedì e nei giorni festivi).

La limitazione potrà interessare anche le rampe di entrata o di uscita degli svincoli lungo la S.S. n.36 dal km 38+000 al km 29+000, se comprese nelle aree di cantiere dei tratti interessati dai lavori.

Ordina, altre sì nell'ambito delle aree di cantiere il limite di velocità massima di 50 km/h e il divieto di sorpasso.

La presente ordinanza è resa nota all'utenza mediante la regolamentare segnaletica stradale, che sarà installata a cura e spese della CO.GE.PI Costruzioni Generali Piemonte S.r.l., che dovrà operare nel rispetto del vigente Codice della Strada emanato con D.Lgs. n. 285 del 30/04/1992 e s.m.i., del Regolamento di Attuazione di cui al D.P.R. 16/12/1992 n. 495 e s.m.i. del D.M. Ministero delle Infrastrutture e dei Trasporti del 10/07/2002 e del Decreto Interministeriale del 22 gennaio 2019, nonché del piano operativo di sicurezza del cantiere.

Resta inteso che la CO.GE.PI Costruzioni Generali Piemonte S.r.l. resta unico responsabile per eventuali danni a persone e/o cose che si dovessero verificare a seguito di mancanza, inefficienza o inadeguatezza della segnaletica esposta, sollevando Anas ed il suo personale da essa dipendente da qualsiasi pretesa e molestia anche giudiziaria.

Per ogni evenienza relativa ai lavori in oggetto, il referente dell'impresa, sempre reperibile durante le attività di cantiere è il geom. Belotti che potrà essere contattato al seguente n. 335.298193.

Sono incaricati di fare osservare la presente Ordinanza i funzionari e gli agenti di cui agli art. 12 del Codice della Strada (D.Lgs 285/1992).

RESPONSABILE STRUTTURA TERRITORIALE
(NICOLA PRISCO)

**MAPPA COROGRAFICA
SS 36 DEL LAGO DI COMO E DELLO SPLUGA
Dal km. 29000 al km. 38000**



TAVOLA 1a

Testata per lavori
di durata non superiore
a due giorni

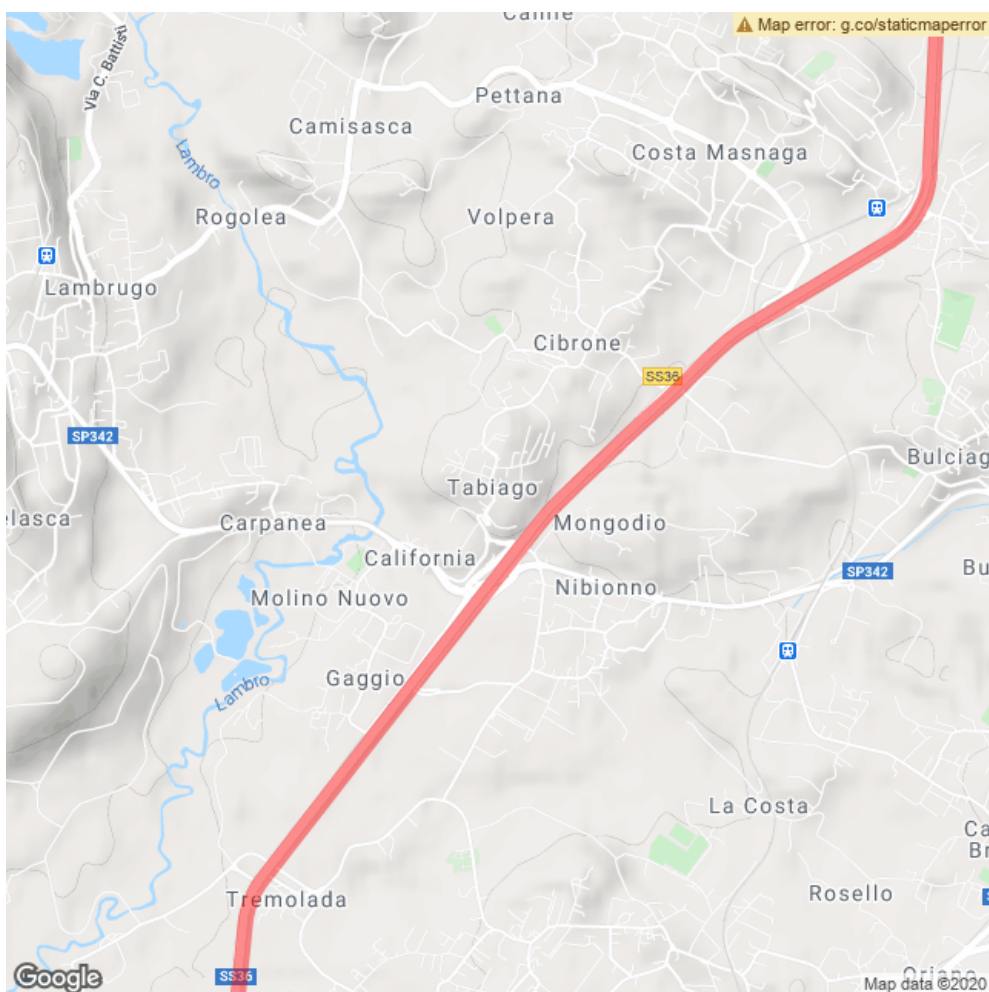

TAVOLA 3a

Testata per la chiusura della corsia di sorpasso su carreggiata a due corsie

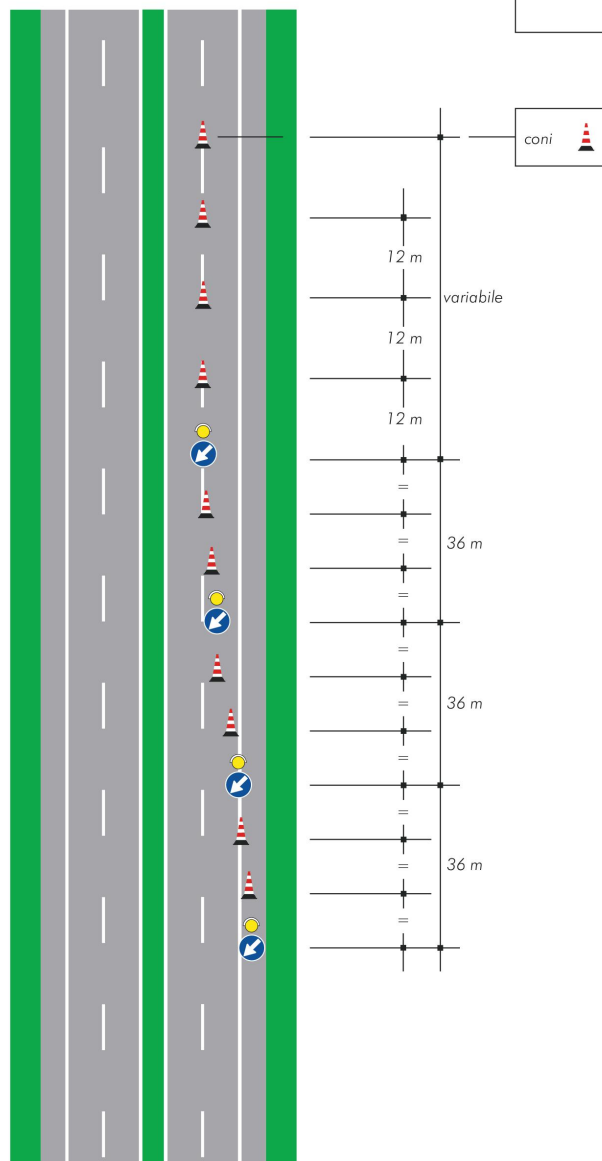