TUTTI I DIRITTI SONO RISERVATI - Sono vietate la riproduzione e la trasmissione a terzi del presente disegno, dei calcoli e di ogni altro documento ad esso inerente, con diretto esplicita autorizzazione della proprietà, che si riserva di procedere ai sensi di legge.

AEC-ESE-005 1-PLG .dwg

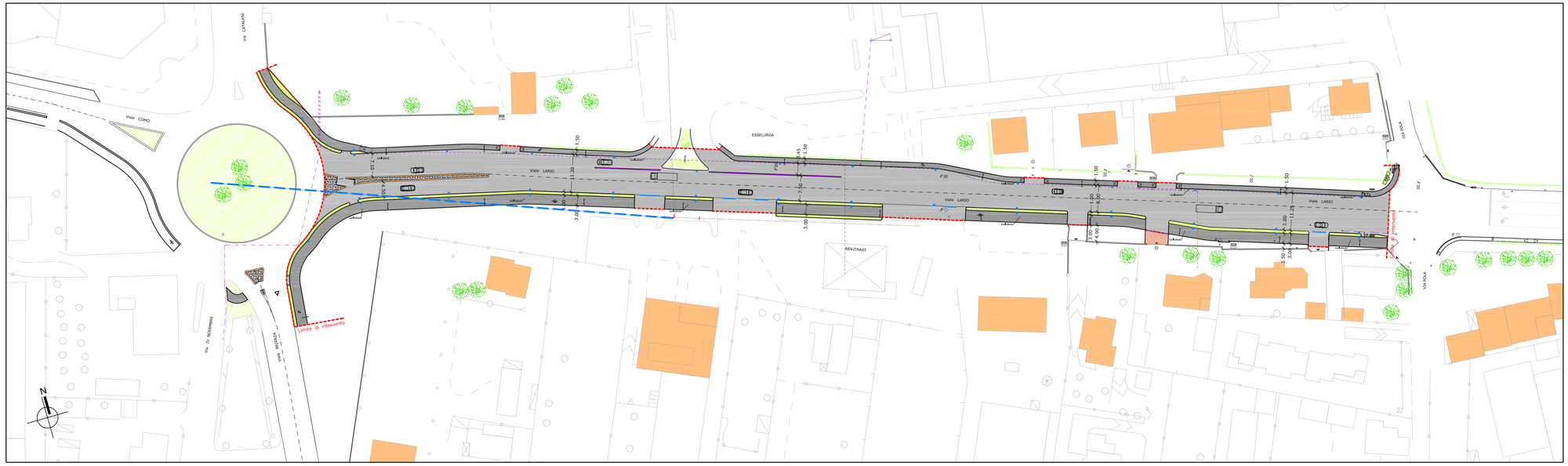

CITTÀ DI GIUSSANO

SETTORE LL.PP. PATRIMONIO E AMBIENTE

SERVIZIO STRADE SERVIZI A RETE

OPERA: INTERVENTI DI POTENZIAMENTO DI VIALE LARIO E VIA PREALPI

FASE PROGETTUALE: PROGETTO DEFINITIVO - ESECUTIVO

ELABORATO: PLANIMETRIA GENERALE DI PROGETTO Intervento 1 - viale Lario

TIPO ELABORATO

Il Progettista

Ingegneria online

Servizi Integrati di Ingegneria

Sede operativa: via San Rocco, 10
22066 Mariano Comense (CO)

Sede Legale: via Parini, 7 - 22100 Como

Tel. 031 746848 - Fax 031 3152502

home@ingegneriaonline.it - www.ingegneriaonline.it

Dott. Ing. **Massimiliano De Rose**

(Il Direttore Tecnico)

Geom. **Matteo Tagliabue**

Il Coordinatore per sicurezza in fase progettazione

Il Direttore dei Lavori

Il Responsabile Unico del Procedimento

Il Dirigente

L'Impresa esecutrice

Il Sindaco

Il Direttore Generale

AGGIORNAMENTI

N°	Data	Descrizione aggiornamento	Resp. aggiornam.	Resp. validazione.

DATA

SCALA **1 : 500**

TAVOLA N°. **5.1**

Comune di Giussano - Piazza Aldo Moro, 1 - 20833 Giussano (MB) - tel. 0362358.1 fax 0362358290