

Document Path: Z:\SIT\_Stradario\trasporti\_ecezionali.mxd  
 Author: Dott.ssa Marta Bitonti  
 Servizio: Urbanistica e SIT  
 Coordinate System: WGS 84 / UTM zone 32N  
 Projection: Transverse Mercator  
 Datum: WGS 1984  
 false easting: 500.000.0000  
 false northing: 0.0000  
 central meridian: 9.0000  
 scale factor: 0.9996  
 latitude of origin: 0.0000  
 Units: Meter  
 Date: 14/03/2022

# CARTOGRAFIA TRASPORTI ECCEZIONALI

(D.G.R. 1341 del 04/03/2018)  
 Categoria di trasporto autorizzabile:  
 A massa complessiva 33 tonnellate  
 (Mezzi d'opera e veicoli ad uso speciale)

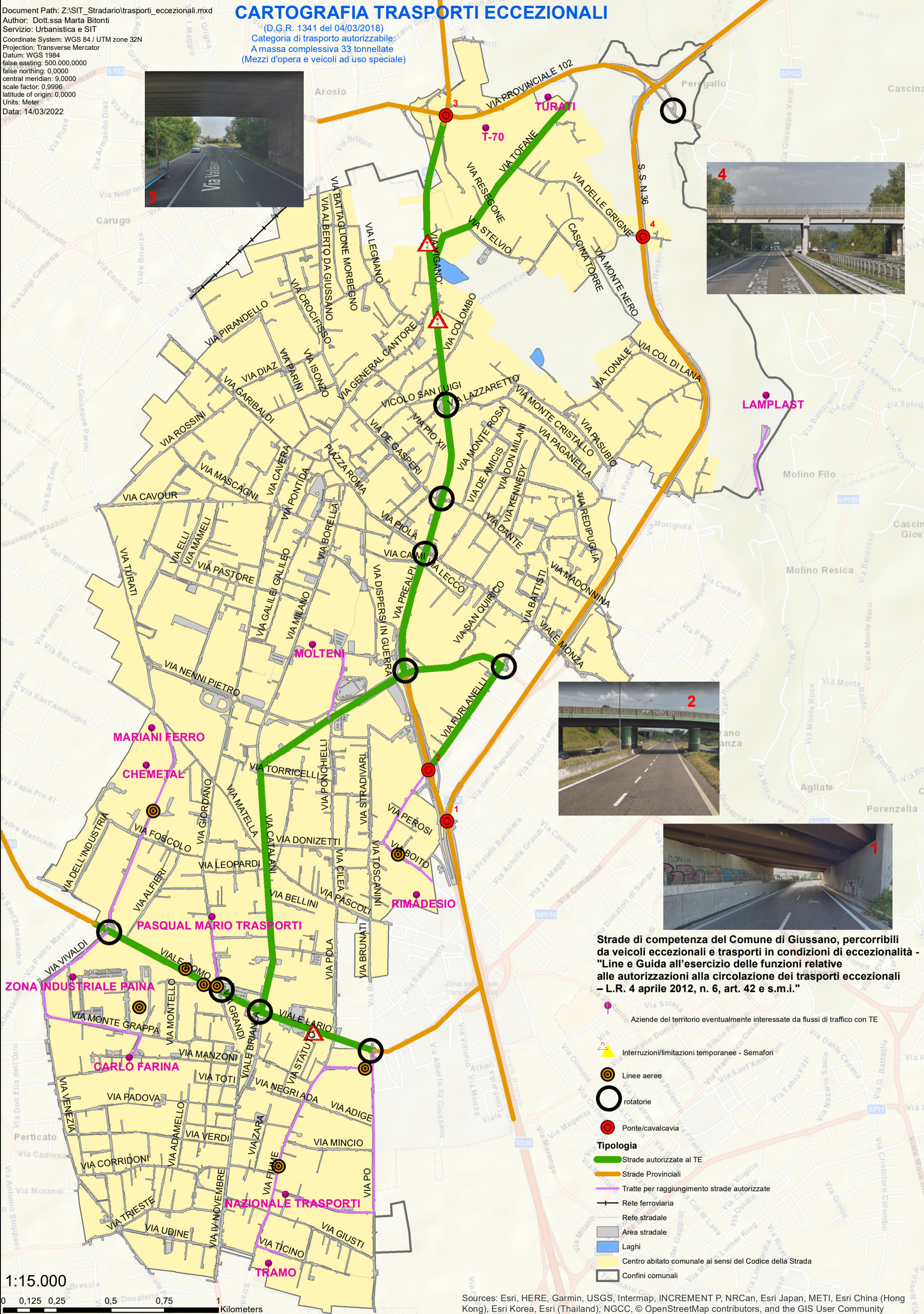

**Strade di competenza del Comune di Gussano, percorribili da veicoli eccezionali e trasporti in condizioni di eccezionalità - "Line e Guida all'esercizio delle funzioni relative alle autorizzazioni alla circolazione dei trasporti eccezionali - L.R. 4 aprile 2012, n. 6, art. 42 e s.m.i."**

- Aziende del territorio eventualmente interessate da flussi di traffico con TE
- Interruzioni/limitazioni temporanee - Semafori
- Linee aeree
- rotonde
- Ponte/cavalavia
- Tipologia**
- Strade autorizzate al TE
- Strade Provinciali
- Tratte per raggiungimento strade autorizzate
- Rete ferroviaria
- Rete stradale
- Area stradale
- Laghi
- Centro abitato comunale ai sensi del Codice della Strada
- Confini comunali

1:15.000  
 0 0,125 0,25 0,5 0,75 1  
 Kilometers

Sources: Esri, HERE, Garmin, USGS, Intermap, INCREMENT P, NRCan, Esri Japan, METI, Esri China (Hong Kong), Esri Korea, Esri (Thailand), NGCC, © OpenStreetMap contributors, and the GIS User Community