

PLANIVOLUMETRICO - PROGETTO

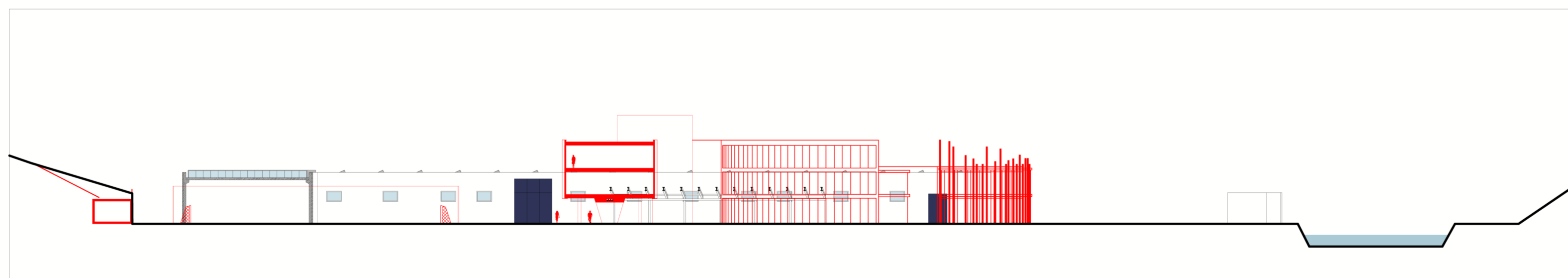

SEZIONE A_A

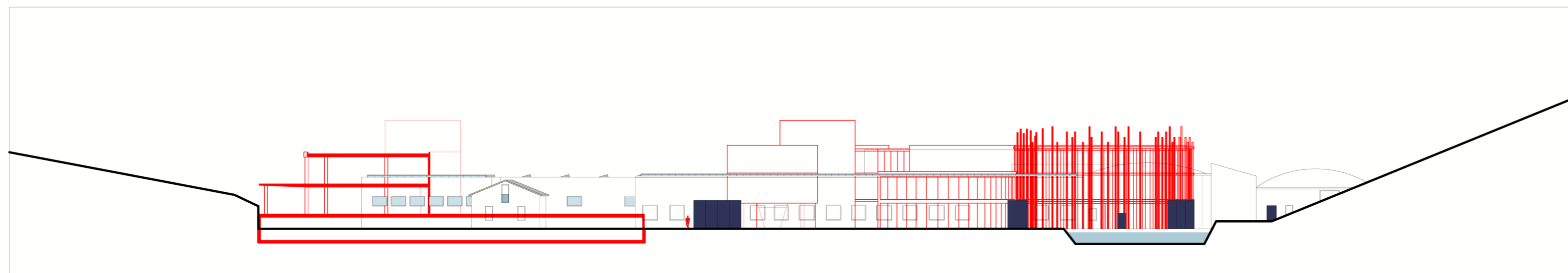

SEZIONE B_B

LEGENDA

- - - Perimetro PII
- Edifici esistenti da demolire
- Edifici esistenti da demolire esterni all'ambito edificato in progetto
- Edifici in progetto

Città di **GIUSSANO**
Provincia di Monza e Brianza

Parco Regionale della Valle del Lambro

Programma Integrato d' Intervento
con valenza di
Programma Convenzionato di Riqualificazione

Località Molino Principe

PROPRIETA' LA.M.PLAST S.A.S
via Molino Principe n. 3
20833 Giussano (MB)

TECNICI

OGGETTO **Progetto paesaggistico territoriale:**
RAFFRONTO
Planimetrie, profili regolatori
dimensioni

Parere Motivato VAS:.....del.....	data LUGLIO 2013	scala dis.	tavola n°
Adozione: delibera.....del.....	aggiornamenti	1:1000	3.3
Approvazione: delibera.....del.....			

ARCHITETTURA	COPPA ALFREDO Architetto
PIANIFICAZIONE	COPPA LORENZO Dott. in Pianificazione T.U.A.
CONSULENZE	

Studio Coppa

Via IV Novembre, 7 22066 Mariano C.se (CO) TeleFax. 031.749860 - studio.coppa@hotmail.it - WWW.ARCHITETTICOPPA.IT