



**CITTÀ DI  
GIUSSANO**

# **PIANO ESECUTIVO DI GESTIONE**

**2018 – 2019 – 2020**



## INTRODUZIONE

Il Piano Esecutivo di Gestione (P.E.G.) rappresenta lo strumento capace di introdurre negli Enti Locali la gestione programmata, di rendere chiari i compiti e certe le responsabilità di ciascuno.

Esso inoltre realizza il collegamento tra il bilancio e la struttura del Comune, così da rendere visibile la diffusione delle responsabilità, mediante l'attribuzione ai vari Dirigenti sia delle risorse che degli interventi catalogati in base al criterio di ripartizione per centri di responsabilità/costo.

La legittimazione giuridica di tale documento va individuata nel D.Lgs. n. 267/2000 che ha definitivamente introdotto nell'ambito della pubblica amministrazione il principio di separazione tra attività di indirizzo politico, di spettanza agli organi politici, ed attività gestionale, di spettanza agli organi burocratici.

Mediante il P.E.G. risulta chiara l'attività che dovrà essere impostata dai singoli Dirigenti durante l'esercizio finanziario al fine di portare a compimento gli obiettivi ed i programmi che l'Amministrazione Comunale ha individuato nell'ambito del bilancio 2017/2019. Tale attività trova risponidenza remunerativa nella retribuzione di risultato ai sensi del D.Lgs. n. 150/2009 la cui applicazione è obbligatoria a valere dal 2011 attraverso l'approvazione del Piano delle Performance.

La presente formulazione di P.E.G. prevede l'assegnazione ai Dirigenti delle risorse finanziarie (quote di entrate e di spese di bilancio) così che ogni centro di responsabilità configura come una piccola azienda che può operare in autonomia all'interno della grande azienda del Comune.

I Dirigenti potranno assumere altresì gli impegni pluriennali per la spesa di parte corrente.

Il P.E.G. è inoltre arricchito dei seguenti elementi:

- individuazione dei centri di costo assegnati ai singoli capitoli per l'elaborazione di un corretto controllo di gestione;
- individuazione dei centri di responsabilità politiche e dei relativi responsabili;
- riferimento al bilancio annuale e pluriennale con le indicazioni: delle previsioni definitive esercizio 2017, delle previsioni esercizio 2018, delle previsioni di bilancio pluriennale esercizi 2019/2020.

Giussano, 20 marzo 2018

IL SEGRETARIO GENERALE  
Filippo Ballatore

IL SINDACO  
Matteo Riva

# INDICE

ORGANIGRAMMA	pag.	4
REFERENTI POLITICI	pag.	5
REFERENTI TECNICI PER CENTRI DI RESPONSABILITA'	pag.	6
SETTORE ORGANIZZAZIONE, PROGRAMMAZIONE E CONTROLLI	pag.	7
SETTORE ECONOMICO FINANZIARIO E SERVIZI ALLA PERSONA	pag.	19
SETTORE PIANIFICAZIONE E GESTIONE DEL TERRITORIO	pag.	88
SETTORE SICUREZZA DEL TERRITORIO E DEI CITTADINI	pag.	140
TUTTI I SETTORI	pag.	166

# ORGANIGRAMMA

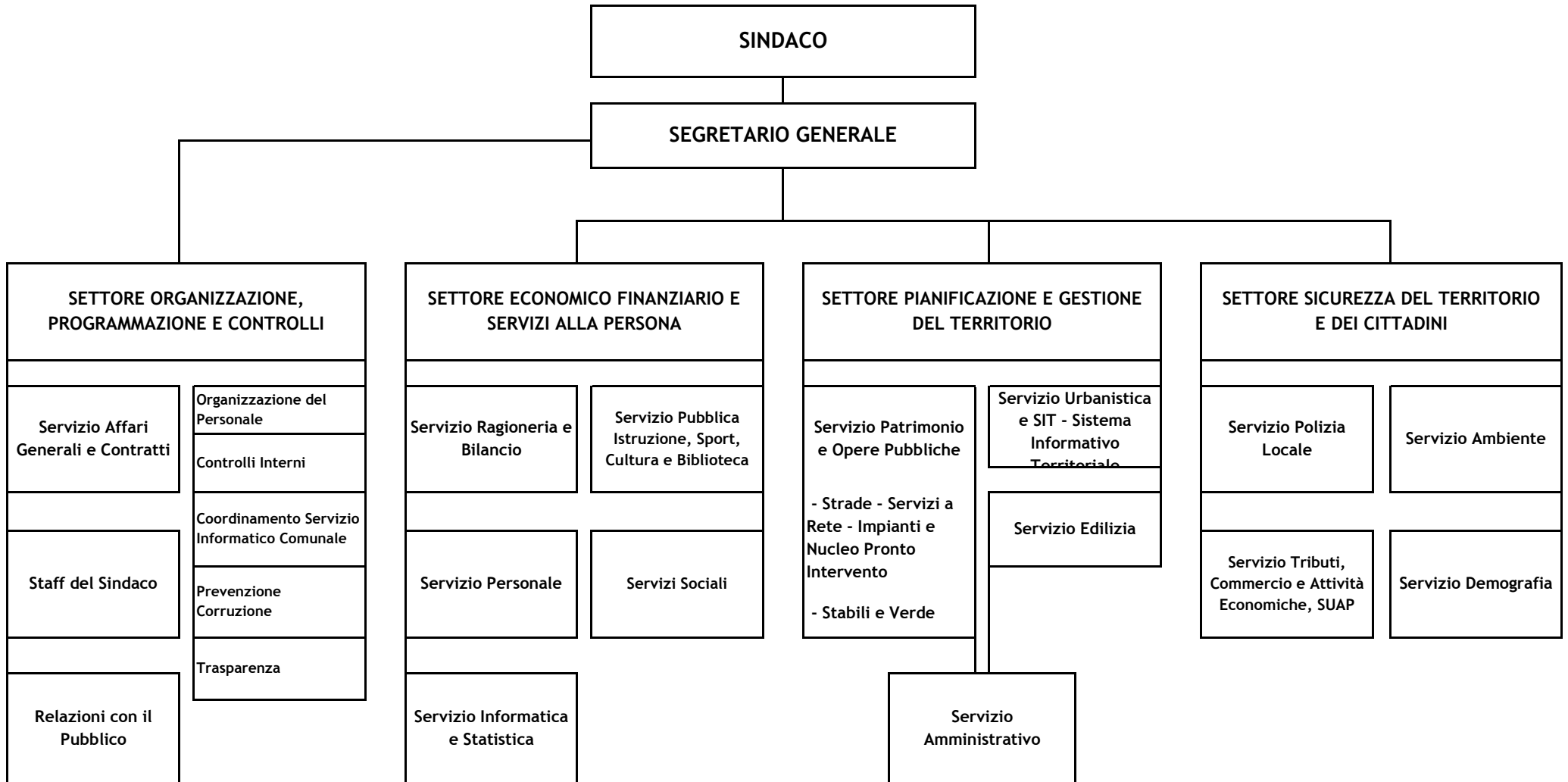

## **REFERENTI POLITICI**

<b>Responsabile Politico</b>	<b>Area di competenza</b>
Matteo Riva <b>Sindaco</b>	Cultura
Emilio Antonio Nespoli <b>Assessore – Vice Sindaco</b>	Servizi Sociali, Politiche abitative, Edilizia Pubblica, Associazioni, Risorse Umane
Erminia Gariboldi <b>Assessore</b>	Urbanistica, Edilizia Privata
Elisa Grosso <b>Assessore</b>	Istruzione, Sport, Politiche Giovanili, Mobilità, Pari Opportunità, Legalità
Roberto Soloni <b>Assessore</b>	Lavori Pubblici, Patrimonio, Ambiente
Stefano Viganò <b>Assessore</b>	Bilancio, Finanza e Tributi, Partecipate, Finanziamenti Europei e Regionali, Lavoro, Commercio e Attività Produttive

## **REFERENTI TECNICI**

<b>Settore Organizzazione, Programmazione e Controlli</b>	<b>Segretario Generale Filippo Ballatore</b>
Comprende i Servizi	<ul style="list-style-type: none"><li>- Affari Generali e Contratti</li><li>- Staff del Sindaco</li><li>- Relazioni con il Pubblico</li><li>- Organizzazione del Personale</li><li>- Controlli Interni</li><li>- Coordinamento Servizio Informatico Comunale</li><li>- Trasparenza e Integrità</li><li>- Prevenzione della Corruzione</li><li>- Nucleo di Valutazione</li></ul>
<b>Settore Economico Finanziario e Servizi alla Persona</b>	<b>Dirigente Marco Raffaele Casati</b>
Comprende i Servizi	<ul style="list-style-type: none"><li>- Ragioneria e Bilancio</li><li>- Personale</li><li>- Informatica e Statistica</li><li>- Pubblica Istruzione, Sport, Cultura e Biblioteca</li><li>- Servizi Sociali – Asilo Nido</li></ul>
<b>Settore Pianificazione e Gestione del Territorio</b>	<b>Dirigente Ambrogio Mantegazza</b> Dal 1° gennaio al 31 marzo 2018 <b>David Cornacchia</b> Dal 1° aprile al 31 dicembre 2018
Comprende i Servizi	<ul style="list-style-type: none"><li>- Patrimonio e Opere Pubbliche (Strade, Servizi a Rete, Impianti, Nucleo Pronto Intervento, Stabili e Verde)</li><li>- Urbanistica e Sit</li><li>- Edilizia</li><li>- Amministrativo</li></ul>
<b>Settore Sicurezza del Territorio e dei Cittadini</b>	<b>Dirigente Comandante Martino De Vita</b>
Comprende i Servizi	<ul style="list-style-type: none"><li>- Polizia Locale</li><li>- Tributi, Commercio e Attività Economiche, SUAP</li><li>- Ambiente</li><li>- Demografia</li></ul>

## PIANO ESECUTIVO DI GESTIONE 2018-2019-2020

Centro di Responsabilità

**SETTORE ORGANIZZAZIONE,  
PROGRAMMAZIONE E CONTROLLI**

Responsabile

Segretario Generale  
Dott. Filippo Ballatore

**RESPONS. SERV. SEGRETARIO - ORGANIZZAZIONE, PROGRAMMAZIONE E CONTROLLI**

TITOLO	TIPOLOGIA	CATEGORIA	CODICE CAPITOLO	DENOMINAZIONE	RESIDUI PRESUNTI AL TERMINE DELL'ESERCIZIO PRECEDENTE QUELLO CUI SI RIFERISCE IL BILANCIO		PREVISIONI DEFINITIVE DELL'ANNO PRECEDENTE QUELLO CUI SI RIFERISCE IL BILANCIO	PREVISIONI DEL BILANCIO PLURIENNALE		
								Previsioni dell'anno cui si riferisce il bilancio	Previsioni dell'anno 2019	Previsioni dell'anno 2020
<b>TITOLO 2:</b>				<b>Trasferimenti correnti</b>						
<b>TIPOLOGIA 101:</b>				<b>Trasferimenti correnti da Amministrazioni pubbliche</b>						
<b>CATEGORIA 2:</b>				<b>Trasferimenti correnti da Amministrazioni LOCALI</b>						
2	101	2	142210	ENTRATE FINALIZZATE DA REGIONE LOMBARDIA PER PROGETTO PIANO TERRITORIALE DEGLI ORARI (FINALIZZATA A SPESE 23170 21430 21400)	0,00	competenza cassa	17.500,00	7.500,00 7.500,00	0,00	0,00
2	101	2	142600	ENTRATE DA REGIONE LOMBARDIA PER PROGETTO "RICOMINCIO DA QUI" (FINALIZZATO A SPESA 74850)	7.500,00	competenza cassa	7.500,00	0,00 7.500,00	0,00	0,00
<b>Totale CATEGORIA 2 - Trasferimenti correnti da Amministrazioni LOCALI</b>					<b>7.500,00</b>	<b>competenza cassa</b>	<b>25.000,00</b>	<b>7.500,00 15.000,00</b>	<b>0,00</b>	<b>0,00</b>
<b>Totale TIPOLOGIA 101 - Trasferimenti correnti da Amministrazioni pubbliche</b>					<b>7.500,00</b>	<b>competenza cassa</b>	<b>25.000,00</b>	<b>7.500,00 15.000,00</b>	<b>0,00</b>	<b>0,00</b>
<b>Totale TITOLO 2 - Trasferimenti correnti</b>					<b>7.500,00</b>	<b>competenza cassa</b>	<b>25.000,00</b>	<b>7.500,00 15.000,00</b>	<b>0,00</b>	<b>0,00</b>
<b>TITOLO 3:</b>				<b>Entrate extratributarie</b>						
<b>TIPOLOGIA 100:</b>				<b>Vendita di beni e servizi e proventi derivanti dalla gestione dei beni</b>						
<b>CATEGORIA 2:</b>				<b>Entrate dalla vendita e dall'erogazione di servizi</b>						
3	100	2	146400	DIRITTI SEGRETERIA - UFF.SEGRETERIA	0,00	competenza cassa	25.000,00	25.000,00 25.000,00	25.000,00	25.000,00
3	100	2	146500	ENTRATE DA ALTRI ENTI PER ATTI NOTIFICATI PER LORO CONTO TRAMITE MESSI COMUNALI	0,00	competenza cassa	1.000,00	1.000,00 1.000,00	1.000,00	1.000,00
3	100	2	149400	PROVENTI PERIODICO COMUNALE (ENTRATA RILEVANTE AI FINI IVA)	8.832,75	competenza cassa	0,00	0,00 2.561,50	0,00	0,00
<b>Totale CATEGORIA 2 - Entrate dalla vendita e dall'erogazione di servizi</b>					<b>8.832,75</b>	<b>competenza cassa</b>	<b>26.000,00</b>	<b>26.000,00 28.561,50</b>	<b>26.000,00</b>	<b>26.000,00</b>
<b>Totale TIPOLOGIA 100 - Vendita di beni e servizi e proventi derivanti dalla gestione dei beni</b>					<b>8.832,75</b>	<b>competenza cassa</b>	<b>26.000,00</b>	<b>26.000,00 28.561,50</b>	<b>26.000,00</b>	<b>26.000,00</b>
<b>TIPOLOGIA 500:</b>				<b>Rimborsi e altre entrate correnti</b>						
<b>CATEGORIA 99:</b>				<b>Altre entrate correnti n.a.c.</b>						
3	500	99	150660	ENTRATE PER RIMBORSO DA PARTE DI DITTE VINCITRICI DI GARE D'APPALTO DELLE SPESE PER LA PUBBLICAZIONE DEI BANDI (SI VEDA SPESA 22550 E 24570)	0,00	competenza cassa	5.000,00	12.000,00 12.000,00	4.000,00	4.000,00
3	500	99	158790	ENTRATE DA RECUPERI PER IMPOSTE E TASSE A CARICO DI OPERATORI COMMERCIALI (BAR LAGHETTO, BAR MUNICIPIO, UFFICIO POSTALE) (ENTRATA 158790 FINALIZZATA A SPESA 7820)	104,00	competenza cassa	2.800,00	1.000,00 1.104,00	1.000,00	1.000,00
3	500	99	158930	ENTRATE DA INQUILINI RESIDENTI IN EDIFICI ERP E NON ERP PER SPESE PER IMPOSTE ANTICIPATE DAL COMUNE (ENTRATA 158930 FINALIZZATA A SPESA 58770)	1.331,49	competenza cassa	2.900,00	4.000,00 3.989,33	4.000,00	4.000,00



**RESPONS. SERV. SEGRETARIO - ORGANIZZAZIONE, PROGRAMMAZIONE E CONTROLLI (segue)**

TITOLO	TIPOLOGIA	CATEGORIA	CODICE CAPITOLO	DENOMINAZIONE	RESIDUI PRESUNTI AL TERMINE DELL'ESERCIZIO PRECEDENTE QUELLO CUI SI RIFERISCE IL BILANCIO		PREVISIONI DEFINITIVE DELL'ANNO PRECEDENTE QUELLO CUI SI RIFERISCE IL BILANCIO	PREVISIONI DEL BILANCIO PLURIENNALE		
								Previsioni dell'anno cui si riferisce il bilancio	Previsioni dell'anno 2019	Previsioni dell'anno 2020
				<b>Totale CATEGORIA 99 - Altre entrate correnti n.a.c.</b>	<b>1.435,49</b>	<b>competenza cassa</b>	<b>10.700,00</b>	<b>17.000,00 17.093,33</b>	<b>9.000,00</b>	<b>9.000,00</b>
				<b>Totale TIPOLOGIA 500 - Rimborsi e altre entrate correnti</b>	<b>1.435,49</b>	<b>competenza cassa</b>	<b>10.700,00</b>	<b>17.000,00 17.093,33</b>	<b>9.000,00</b>	<b>9.000,00</b>
				<b>Totale TITOLO 3 - Entrate extratributarie</b>	<b>10.268,24</b>	<b>competenza cassa</b>	<b>36.700,00</b>	<b>43.000,00 45.654,83</b>	<b>35.000,00</b>	<b>35.000,00</b>
<b>TITOLO 9:</b>				<b>Entrate per conto di terzi e partite di giro</b>						
<b>TIPOLOGIA 200:</b>				<b>Entrate per conto terzi</b>						
<b>CATEGORIA 4:</b>				<b>Depositi di presso terzi</b>						
9	200	4	181000	ENTRATE DA APPALTATORI PER IMPOSTE DI REGISTRO A LORO CARICO AI SENSI DELL'ART.8 DEL D.M.145/2000 MA VERSATE DAL COMUNE (ENTRATA 181000 FINALIZZATA A SPESA 133400)	0,00	competenza cassa	50.000,00	0,00 0,00	0,00	0,00
				<b>Totale CATEGORIA 4 - Depositi di presso terzi</b>	<b>0,00</b>	<b>competenza cassa</b>	<b>50.000,00</b>	<b>0,00 0,00</b>	<b>0,00</b>	<b>0,00</b>
<b>CATEGORIA 5:</b>				<b>Riscossione imposte e tributi per conto terzi</b>						
9	200	5	180570	ENTRATE DA APPALTATORI PER IMPOSTE DI REGISTRO A LORO CARICO AI SENSI DELL'ART.8 DEL D.M.145/2000 MA VERSATE DAL COMUNE (ENTRATA 180570 FINALIZZATA A SPESA 133400)	0,00	competenza cassa	0,00	20.000,00 20.000,00	20.000,00	20.000,00
				<b>Totale CATEGORIA 5 - Riscossione imposte e tributi per conto terzi</b>	<b>0,00</b>	<b>competenza cassa</b>	<b>0,00</b>	<b>20.000,00 20.000,00</b>	<b>20.000,00</b>	<b>20.000,00</b>
				<b>Totale TIPOLOGIA 200 - Entrate per conto terzi</b>	<b>0,00</b>	<b>competenza cassa</b>	<b>50.000,00</b>	<b>20.000,00 20.000,00</b>	<b>20.000,00</b>	<b>20.000,00</b>
				<b>Totale TITOLO 9 - Entrate per conto di terzi e partite di giro</b>	<b>0,00</b>	<b>competenza cassa</b>	<b>50.000,00</b>	<b>20.000,00 20.000,00</b>	<b>20.000,00</b>	<b>20.000,00</b>
				<b>Totale RESPONS. SEGRETARIO - ORGANIZZAZIONE, PROGRAMMAZIONE E CONTROLLI</b>	<b>17.768,24</b>	<b>competenza cassa</b>	<b>111.700,00</b>	<b>70.500,00 80.654,83</b>	<b>55.000,00</b>	<b>55.000,00</b>

**RESPONS. SERV. SEGRETARIO - ORGANIZZAZIONE, PROGRAMMAZIONE E CONTROLLI**

MISSIONE	PROGRAMMA	TITOLO	MACROAGGR.	CODICE CAPITOLO	DENOMINAZIONE	RESIDUI PRESUNTI AL TERMINE DELL'ESERCIZIO PRECEDENTE QUELLO CUI SI RIFERISCE IL BILANCIO		PREVISIONI DEFINITIVE DELL'ANNO PRECEDENTE QUELLO CUI SI RIFERISCE IL BILANCIO	PREVISIONI DEL BILANCIO PLURIENNALE		
									Previsioni dell'anno cui si riferisce il bilancio	Previsioni dell'anno 2019	Previsioni dell'anno 2020
<b>MISSIONE 1:</b>					<b>Servizi istituzionali, generali e di gestione</b>						
<b>PROGRAMMA 1:</b>					<b>Organi istituzionali</b>						
<b>TITOLO 1:</b>					<b>Spese correnti</b>						
<b>MACROAGGREGATO 3:</b>					<b>Acquisto di beni e servizi</b>						
1	1	1	3	000200	SPESE PER ACQUISTO DI BENI DI CONSUMO PER FESTE E SOLENNITA' NAZIONALI	0,00	competenza di cui già imp. di cui F.P.V. cassa	2.500,00 0,00 0,00 2.500,00	2.500,00 0,00 0,00 2.500,00	2.500,00 0,00 0,00 2.500,00	2.500,00 0,00 0,00 2.500,00
1	1	1	3	000250	SPESE PER ACQUISTO DI BENI PER ORGANI ISTITUZIONALI (MANIFESTI CONVOCAZIONE CONSIGLIO ECC.) - ACQUISTO DI BENI E SERVIZI	67,10	competenza di cui già imp. di cui F.P.V. cassa	2.000,00 1.043,10 0,00 2.067,10	2.000,00 1.043,10 0,00 2.067,10	2.000,00 0,00 0,00 2.000,00	2.000,00 0,00 0,00 2.000,00
1	1	1	3	000650	SPESE PER RAPPRESENTANZA (BUDGET DL 78/2010) - ACQUISTO DI BENI E SERVIZI	0,00	competenza di cui già imp. di cui F.P.V. cassa	300,00 0,00 0,00 300,00	300,00 0,00 0,00 300,00	300,00 0,00 0,00 300,00	300,00 0,00 0,00 300,00
1	1	1	3	000800	SPESE PER INDENNITA' SINDACO ED ASSESSORI - ACQUISTO DI BENI E SERVIZI	468,75	competenza di cui già imp. di cui F.P.V. cassa	96.600,00 0,00 0,00 90.318,75	96.600,00 0,00 0,00 90.318,75	90.000,00 0,00 0,00 90.000,00	90.000,00 0,00 0,00 90.000,00
1	1	1	3	000960	SPESE PER TRASCRIZIONI CONSIGLIO COMUNALE - ACQUISTO DI BENI E SERVIZI	146,97	competenza di cui già imp. di cui F.P.V. cassa	3.000,00 0,00 0,00 3.646,97	3.000,00 0,00 0,00 3.646,97	3.500,00 0,00 0,00 3.500,00	3.500,00 0,00 0,00 3.500,00
1	1	1	3	000970	SPESE PER CONSERVAZIONE ATTI - ACQUISTO DI BENI E SERVIZI	0,00	competenza di cui già imp. di cui F.P.V. cassa	5.000,00 0,00 0,00 5.000,00	5.000,00 0,00 0,00 5.000,00	5.000,00 0,00 0,00 5.000,00	5.000,00 0,00 0,00 5.000,00
1	1	1	3	000980	SPESE PER SERVIZI PER IL FUNZIONAMENTO DEGLI ORGANI ISTITUZIONALI DEL COMUNE -(RILEGATURA DELIBER ECC.) ACQUISTO DI BENI E SERVIZI	597,80	competenza di cui già imp. di cui F.P.V. cassa	1.500,00 0,00 0,00 1.597,80	1.000,00 0,00 0,00 1.597,80	1.000,00 0,00 0,00 1.000,00	1.000,00 0,00 0,00 1.000,00
1	1	1	3	001000	SPESE PER COMPENSO CONSIGLIERI - ACQUISTO DI BENI E SERVIZI	1.606,02	competenza di cui già imp. di cui F.P.V. cassa	4.000,00 0,00 0,00 6.606,02	4.000,00 0,00 0,00 6.606,02	4.000,00 0,00 0,00 4.000,00	4.000,00 0,00 0,00 4.000,00
<b>Totale MACROAGGREGATO 3 - Acquisto di beni e servizi</b>						<b>2.886,64</b>	<b>competenza di cui già di cui F.P.V. cassa</b>	<b>114.900,00 1.043,10 0,00 112.036,64</b>	<b>109.150,00 1.043,10 0,00 108.300,00</b>	<b>108.300,00 0,00 0,00 108.300,00</b>	<b>108.300,00 0,00 0,00 108.300,00</b>
<b>MACROAGGREGATO 4:</b>					<b>Trasferimenti correnti</b>						

**RESPONS. SERV. SEGRETARIO - ORGANIZZAZIONE, PROGRAMMAZIONE E CONTROLLI (segue)**

MISSIONE	PROGRAMMA	TITOLO	MACROAGGR.	CODICE CAPITOLO	DENOMINAZIONE	RESIDUI PRESUNTI AL TERMINE DELL'ESERCIZIO PRECEDENTE QUELLO CUI SI RIFERISCE IL BILANCIO		PREVISIONI DEFINITIVE DELL'ANNO PRECEDENTE QUELLO CUI SI RIFERISCE IL BILANCIO	PREVISIONI DEL BILANCIO PLURIENNALE		
									Previsioni dell'anno cui si riferisce il bilancio	Previsioni dell'anno 2019	Previsioni dell'anno 2020
1	1	1	4	003200	SPESE PER CONTRIBUTI ASSOCIATIVI VARI (ANCI, FONDAZIONE ENTI LOCALI UPEL,ANUSCA, ASSOCIAZIONE AVVISO PUBBLICO,ANUTEL, COORDINAMENTO ENTI LOCALI PER LA PACE) - TRASFERIMENTI CORRENTI	0,00	competenza di cui già imp. di cui F.P.V. cassa	9.700,00 0,00 0,00 9.700,00	9.700,00 0,00 0,00 9.700,00	9.700,00 0,00 0,00 9.700,00	9.700,00 0,00 0,00 9.700,00
<b>Totale MACROAGGREGATO 4 - Trasferimenti correnti</b>						<b>0,00</b>	<b>competenza di cui già di cui F.P.V. cassa</b>	<b>9.700,00 0,00 0,00 9.700,00</b>	<b>9.700,00 0,00 0,00 9.700,00</b>	<b>9.700,00 0,00 0,00 9.700,00</b>	<b>9.700,00 0,00 0,00 9.700,00</b>
<b>Totale TITOLO 1 - Spese correnti</b>						<b>2.886,64</b>	<b>competenza di cui già di cui F.P.V. cassa</b>	<b>124.600,00 1.043,10 0,00 121.736,64</b>	<b>118.850,00 1.043,10 0,00 121.736,64</b>	<b>118.000,00 0,00 0,00 118.000,00</b>	<b>118.000,00 0,00 0,00 118.000,00</b>
<b>Totale PROGRAMMA 1 - Organi istituzionali</b>						<b>2.886,64</b>	<b>competenza di cui già di cui F.P.V. cassa</b>	<b>124.600,00 1.043,10 0,00 121.736,64</b>	<b>118.850,00 1.043,10 0,00 118.850,00</b>	<b>118.000,00 0,00 0,00 118.000,00</b>	<b>118.000,00 0,00 0,00 118.000,00</b>
<b>PROGRAMMA 2: Segreteria generale</b>											
<b>TITOLO 1: Spese correnti</b>											
<b>MACROAGGREGATO 2: Imposte e tasse a carico dell'ente</b>											
1	2	1	2	007810	SPESE PER IMPOSTE DI REGISTRO A CARICO DEL COMUNE PER IMMOBILI NON ADIBITI A RESIDENZA (OPERATORI COMMERCIALI ECC.)	134,00	competenza di cui già imp. di cui F.P.V. cassa	700,00 0,00 0,00 634,00	500,00 0,00 0,00 500,00	500,00 0,00 0,00 500,00	500,00 0,00 0,00 500,00
1	2	1	2	007820	FONDO PER IMPOSTE E TASSE A CARICO DI OPERATORI COMMERCIALI (BAR LAGHETTO, BAR MUNICIPIO) (SPESA 7820 FINALIZZATA A ENTRATA 158790)	0,00	competenza di cui già imp. di cui F.P.V. cassa	2.800,00 0,00 0,00 1.000,00	1.000,00 0,00 0,00 1.000,00	1.000,00 0,00 0,00 1.000,00	1.000,00 0,00 0,00 1.000,00
<b>Totale MACROAGGREGATO 2 - Imposte e tasse a carico dell'ente</b>						<b>134,00</b>	<b>competenza di cui già di cui F.P.V. cassa</b>	<b>3.500,00 0,00 0,00 1.634,00</b>	<b>1.500,00 0,00 0,00 1.500,00</b>	<b>1.500,00 0,00 0,00 1.500,00</b>	<b>1.500,00 0,00 0,00 1.500,00</b>
<b>MACROAGGREGATO 3: Acquisto di beni e servizi</b>											
1	2	1	3	006600	SPESE PER ACQUISTO DI VESTIARIO PER MESSI E COMMESSI- ACQUISTO DI BENI E SERVIZI	1.261,48	competenza di cui già imp. di cui F.P.V. cassa	1.578,52 0,00 0,00 4.261,48	3.000,00 0,00 0,00 4.261,48	1.000,00 0,00 0,00 1.000,00	1.000,00 0,00 0,00 1.000,00
1	2	1	3	006800	SPESE PER ABBONAMENTI A BANCHE DATI E PUBBLICAZIONI ON LINE PER UFFICI E SERVIZI COMUNALI - ACQUISTO DI BENI E SERVIZI	0,00	competenza di cui già imp. di cui F.P.V. cassa	4.500,00 0,00 0,00 4.500,00	4.500,00 0,00 0,00 4.500,00	4.500,00 0,00 0,00 4.500,00	4.500,00 0,00 0,00 4.500,00

**RESPONS. SERV. SEGRETARIO - ORGANIZZAZIONE, PROGRAMMAZIONE E CONTROLLI (segue)**

MISSIONE	PROGRAMMA	TITOLO	MACROAGGR.	CODICE CAPITOLO	DENOMINAZIONE	RESIDUI PRESUNTI AL TERMINE DELL'ESERCIZIO PRECEDENTE QUELLO CUI SI RIFERISCE IL BILANCIO	PREVISIONI DEFINITIVE DELL'ANNO PRECEDENTE QUELLO CUI SI RIFERISCE IL BILANCIO	PREVISIONI DEL BILANCIO PLURIENNALE		
								Previsioni dell'anno cui si riferisce il bilancio	Previsioni dell'anno 2019	Previsioni dell'anno 2020
1	2	1	3	007200	SPESE PER L'ACQUISTO DI GIORNALI, RIVISTE E PUBBLICAZIONI- ACQUISTO DI BENI E SERVIZI	357,98	competenza di cui già imp. di cui F.P.V. cassa	3.275,00 378,20 0,00 3.657,98	3.300,00 0,00 0,00 3.300,00	3.300,00 0,00 0,00 3.300,00
1	2	1	3	008600	SPESE PER ARCHIVIO COMUNALE - ACQUISTO DI BENI E SERVIZI	2.442,61	competenza di cui già imp. di cui F.P.V. cassa	11.571,00 10.500,00 10.468,33 0,00 12.942,61	10.500,00 10.500,00 0,00 0,00 10.500,00	11.000,00 0,00 0,00 0,00 11.000,00
1	2	1	3	009020	SPESE PER FORMAZIONE SPECIALISTICA ED OBBLIGATORIA (ANTICORRUZIONE ECC.)	0,00	competenza di cui già imp. di cui F.P.V. cassa	1.500,00 1.800,00 0,00 1.800,00	1.800,00 1.800,00 0,00 1.800,00	0,00 0,00 0,00 0,00
<b>Totale MACROAGGREGATO 3 - Acquisto di beni e servizi</b>						<b>4.062,07</b>	<b>competenza di cui già di cui F.P.V. cassa</b>	<b>22.424,52 23.100,00 12.646,53 0,00 27.162,07</b>	<b>19.300,00 19.300,00 0,00 0,00 19.300,00</b>	<b>19.800,00 19.800,00 0,00 0,00 19.800,00</b>
<b>MACROAGGREGATO 10: Altre spese correnti</b>										
1	2	1	10	006604	FPV - SPESE PER ACQUISTO DI VESTIARIO PER MESSI E COMMESSI- ACQUISTO DI BENI E SERVIZI	0,00	competenza di cui già imp. di cui F.P.V. cassa	1.261,48 0,00 1.261,48 0,00	0,00 0,00 0,00 0,00	0,00 0,00 0,00 0,00
<b>Totale MACROAGGREGATO 10 - Altre spese correnti</b>						<b>0,00</b>	<b>competenza di cui già di cui F.P.V. cassa</b>	<b>1.261,48 0,00 1.261,48 0,00</b>	<b>0,00 0,00 0,00 0,00</b>	<b>0,00 0,00 0,00 0,00</b>
<b>Totale TITOLO 1 - Spese correnti</b>						<b>4.196,07</b>	<b>competenza di cui già di cui F.P.V. cassa</b>	<b>27.186,00 24.600,00 12.646,53 0,00 28.796,07</b>	<b>20.800,00 20.800,00 0,00 0,00 20.800,00</b>	<b>21.300,00 21.300,00 0,00 0,00 21.300,00</b>
<b>Totale PROGRAMMA 2 - Segreteria generale</b>						<b>4.196,07</b>	<b>competenza di cui già di cui F.P.V. cassa</b>	<b>27.186,00 24.600,00 12.646,53 0,00 28.796,07</b>	<b>20.800,00 20.800,00 0,00 0,00 20.800,00</b>	<b>21.300,00 21.300,00 0,00 0,00 21.300,00</b>
<b>PROGRAMMA 7: Elezioni e consultazioni popolari - Anagrafe e popolari - Anagrafe e TITOLO 1: Spese correnti MACROAGGREGATO 3: Acquisto di beni e servizi</b>										
1	7	1	3	021430	FONDO PER SERVIZI IN CAPO A URP PER PROGETTO REGIONALE "PIANO TERRITORIALE ORARI" FINALIZZATO A ENTRATA 142210 CON SPESE 23170 21430 21400)	0,00	competenza di cui già imp. di cui F.P.V. cassa	2.554,10 5.500,00 0,00 5.500,00	0,00 0,00 0,00 0,00	0,00 0,00 0,00 0,00

**RESPONS. SERV. SEGRETARIO - ORGANIZZAZIONE, PROGRAMMAZIONE E CONTROLLI (segue)**

MISSIONE	PROGRAMMA	TITOLO	MACROAGGR.	CODICE CAPITOLO	DENOMINAZIONE	RESIDUI PRESUNTI AL TERMINE DELL'ESERCIZIO PRECEDENTE QUELLO CUI SI RIFERISCE IL BILANCIO		PREVISIONI DEFINITIVE DELL'ANNO PRECEDENTE QUELLO CUI SI RIFERISCE IL BILANCIO	PREVISIONI DEL BILANCIO PLURIENNALE		
									Previsioni dell'anno cui si riferisce il bilancio	Previsioni dell'anno 2019	Previsioni dell'anno 2020
1	7	1	3	021432	FONDO PER SERVIZI IN CAPO A URP PER PROGETTO REGIONALE "PIANO TERRITORIALE ORARI" FINALIZZATO A ENTRATA 142210 CON SPESE 23170 21430 21400) FINANZIATO DA FPV	0,00	competenza di cui già imp. di cui F.P.V. cassa	0,00 1.945,90 0,00 1.945,90	1.945,90 0,00 0,00	0,00 0,00 0,00	0,00 0,00 0,00
<b>Totale MACROAGGREGATO 3 - Acquisto di beni e servizi</b>						<b>0,00</b>	<b>competenza di cui già di cui F.P.V. cassa</b>	<b>2.554,10 1.945,90 0,00 7.445,90</b>	<b>7.445,90 1.945,90 0,00 7.445,90</b>	<b>0,00 0,00 0,00 0,00</b>	<b>0,00 0,00 0,00 0,00</b>
<b>MACROAGGREGATO 10: Altre spese correnti</b>											
1	7	1	10	021434	FONDO PER SERVIZI IN CAPO A URP PER PROGETTO REGIONALE "PIANO TERRITORIALE ORARI" FINALIZZATO A ENTRATA 142210 CON SPESE 23170 21430 21400) FPV	0,00	competenza di cui già imp. di cui F.P.V. cassa	1.945,90 0,00 1.945,90 0,00	0,00 0,00 0,00 0,00	0,00 0,00 0,00 0,00	0,00 0,00 0,00 0,00
<b>Totale MACROAGGREGATO 10 - Altre spese correnti</b>						<b>0,00</b>	<b>competenza di cui già di cui F.P.V. cassa</b>	<b>1.945,90 0,00 1.945,90 0,00</b>	<b>0,00 0,00 0,00 0,00</b>	<b>0,00 0,00 0,00 0,00</b>	<b>0,00 0,00 0,00 0,00</b>
<b>Totale TITOLO 1 - Spese correnti</b>						<b>0,00</b>	<b>competenza di cui già di cui F.P.V. cassa</b>	<b>4.500,00 1.945,90 1.945,90 7.445,90</b>	<b>7.445,90 1.945,90 0,00 7.445,90</b>	<b>0,00 0,00 0,00 0,00</b>	<b>0,00 0,00 0,00 0,00</b>
<b>Totale PROGRAMMA 7 - Elezioni e consultazioni popolari - Anagrafe e popolari - Anagrafe e stato civile</b>						<b>0,00</b>	<b>competenza di cui già di cui F.P.V. cassa</b>	<b>4.500,00 1.945,90 1.945,90 7.445,90</b>	<b>7.445,90 1.945,90 0,00 7.445,90</b>	<b>0,00 0,00 0,00 0,00</b>	<b>0,00 0,00 0,00 0,00</b>
<b>PROGRAMMA 11: Altri servizi generali</b>											
<b>TITOLO 1: Spese correnti</b>											
<b>MACROAGGREGATO 3: Acquisto di beni e servizi</b>											
1	11	1	3	022550	SPESE PER LA PUBBLICAZIONE DI BANDI DI GARA A CARICO DELLE DITTE VINCITRICI DI GARA (SI VEDA ENTRATA 150660 CON SPESA 24570)	0,00	competenza di cui già imp. di cui F.P.V. cassa	5.000,00 0,00 0,00 4.000,00	4.000,00 0,00 0,00 4.000,00	4.000,00 0,00 0,00 4.000,00	4.000,00 0,00 0,00 4.000,00
1	11	1	3	022560	SPESE PER LA PUBBLICAZIONE DI BANDI DI GARA ED ALTRI AVVISI PUBBLICI A CARICO DEL COMUNE	0,00	competenza di cui già imp. di cui F.P.V. cassa	2.500,00 366,00 0,00 2.500,00	2.500,00 0,00 0,00 2.500,00	2.500,00 0,00 0,00 2.500,00	2.500,00 0,00 0,00 2.500,00
1	11	1	3	023200	SPESE PER SERVIZI POSTALI	804,94	competenza di cui già imp. di cui F.P.V. cassa	51.960,00 0,00 0,00 19.504,94	18.700,00 0,00 0,00 19.504,94	15.000,00 0,00 0,00 15.000,00	15.000,00 0,00 0,00 15.000,00

**RESPONS. SERV. SEGRETARIO - ORGANIZZAZIONE, PROGRAMMAZIONE E CONTROLLI (segue)**

MISSIONE	PROGRAMMA	TITOLO	MACROAGGR.	CODICE CAPITOLO	DENOMINAZIONE	RESIDUI PRESUNTI AL TERMINE DELL'ESERCIZIO PRECEDENTE QUELLO CUI SI RIFERISCE IL BILANCIO		PREVISIONI DEFINITIVE DELL'ANNO PRECEDENTE QUELLO CUI SI RIFERISCE IL BILANCIO	PREVISIONI DEL BILANCIO PLURIENNALE		
									Previsioni dell'anno cui si riferisce il bilancio	Previsioni dell'anno 2019	Previsioni dell'anno 2020
1	11	1	3	024150	SPESE PER SERVIZI IN MATERIA DI PROGRAMMAZIONE E CONTROLLO	0,00	competenza di cui già imp. di cui F.P.V. cassa	6.310,00	6.000,00 0,00 0,00 6.000,00	6.000,00 0,00 0,00	0,00 0,00 0,00
<b>Totale MACROAGGREGATO 3 - Acquisto di beni e servizi</b>						<b>804,94</b>	<b>competenza di cui già di cui F.P.V. cassa</b>	<b>65.770,00</b>	<b>31.200,00 366,00 0,00 32.004,94</b>	<b>27.500,00 0,00 0,00</b>	<b>21.500,00 0,00 0,00</b>
<b>MACROAGGREGATO 4: Trasferimenti correnti</b>											
1	11	1	4	024570	SPESE PER TRASFERIMENTI ALLA PROVINCIA DI MONZA E BRIANZA A TITOLO DI RIMBORSO DELLE SPESE SOSTENUTE A TITOLO DI CUC (SI VEDA ENTRATA 150660)	0,00	competenza di cui già imp. di cui F.P.V. cassa	19.200,00	25.000,00 6.641,46 0,00 25.000,00	10.000,00 0,00 0,00	10.000,00 0,00 0,00
<b>Totale MACROAGGREGATO 4 - Trasferimenti correnti</b>						<b>0,00</b>	<b>competenza di cui già di cui F.P.V. cassa</b>	<b>19.200,00</b>	<b>25.000,00 6.641,46 0,00 25.000,00</b>	<b>10.000,00 0,00 0,00</b>	<b>10.000,00 0,00 0,00</b>
<b>MACROAGGREGATO 10: Altre spese correnti</b>											
1	11	1	10	024610	SPESE DOVUTE A SANZIONI	0,00	competenza di cui già imp. di cui F.P.V. cassa	200,00	200,00 0,00 0,00 200,00	200,00 0,00 0,00	200,00 0,00 0,00
<b>Totale MACROAGGREGATO 10 - Altre spese correnti</b>						<b>0,00</b>	<b>competenza di cui già di cui F.P.V. cassa</b>	<b>200,00</b>	<b>200,00 0,00 0,00 200,00</b>	<b>200,00 0,00 0,00</b>	<b>200,00 0,00 0,00</b>
<b>Totale TITOLO 1 - Spese correnti</b>						<b>804,94</b>	<b>competenza di cui già di cui F.P.V. cassa</b>	<b>85.170,00</b>	<b>56.400,00 7.007,46 0,00 57.204,94</b>	<b>37.700,00 0,00 0,00</b>	<b>31.700,00 0,00 0,00</b>
<b>Totale PROGRAMMA 11 - Altri servizi generali</b>						<b>804,94</b>	<b>competenza di cui già di cui F.P.V. cassa</b>	<b>85.170,00</b>	<b>56.400,00 7.007,46 0,00 57.204,94</b>	<b>37.700,00 0,00 0,00</b>	<b>31.700,00 0,00 0,00</b>
<b>Totale MISSIONE 1 - Servizi istituzionali, generali e di gestione</b>						<b>7.887,65</b>	<b>competenza di cui già di cui F.P.V. cassa</b>	<b>241.456,00</b>	<b>207.295,90 22.642,99 0,00 215.183,55</b>	<b>176.500,00 0,00 0,00</b>	<b>171.000,00 0,00 0,00</b>
<b>MISSIONE 3: Ordine pubblico e sicurezza</b>											
<b>PROGRAMMA 1: Polizia locale e amministrativa</b>											
<b>TITOLO 1: Spese correnti</b>											

**RESPONS. SERV. SEGRETARIO - ORGANIZZAZIONE, PROGRAMMAZIONE E CONTROLLI (segue)**

MISSIONE	PROGRAMMA	TITOLO	MACROAGGR.	CODICE CAPITOLO	DENOMINAZIONE	RESIDUI PRESUNTI AL TERMINE DELL'ESERCIZIO PRECEDENTE QUELLO CUI SI RIFERISCE IL BILANCIO	PREVISIONI DEFINITIVE DELL'ANNO PRECEDENTE QUELLO CUI SI RIFERISCE IL BILANCIO	PREVISIONI DEL BILANCIO PLURIENNALE			
								Previsioni dell'anno cui si riferisce il bilancio	Previsioni dell'anno 2019	Previsioni dell'anno 2020	
<b>MACROAGGREGATO 3:</b>					<b>Acquisto di beni e servizi</b>						
3	1	1	3	027950	SPESE PER SERVIZI POSTALI PER POLIZIA LOCALE - ACQUISTO DI BENI E SERVIZI	0,00	competenza di cui già imp. di cui F.P.V. cassa	36.500,00 0,00 0,00 0,00	76.500,00 0,00 0,00 76.500,00	76.500,00 0,00 0,00 0,00	56.500,00 0,00 0,00 0,00
<b>Totale MACROAGGREGATO 3 - Acquisto di beni e servizi</b>						<b>0,00</b>	<b>competenza di cui già di cui F.P.V. cassa</b>	<b>36.500,00 0,00 0,00 0,00</b>	<b>76.500,00 0,00 0,00 76.500,00</b>	<b>76.500,00 0,00 0,00 0,00</b>	<b>56.500,00 0,00 0,00 0,00</b>
<b>Totale TITOLO 1 - Spese correnti</b>						<b>0,00</b>	<b>competenza di cui già di cui F.P.V. cassa</b>	<b>36.500,00 0,00 0,00 0,00</b>	<b>76.500,00 0,00 0,00 76.500,00</b>	<b>76.500,00 0,00 0,00 0,00</b>	<b>56.500,00 0,00 0,00 0,00</b>
<b>Totale PROGRAMMA 1 - Polizia locale e amministrativa</b>						<b>0,00</b>	<b>competenza di cui già di cui F.P.V. cassa</b>	<b>36.500,00 0,00 0,00 0,00</b>	<b>76.500,00 0,00 0,00 76.500,00</b>	<b>76.500,00 0,00 0,00 0,00</b>	<b>56.500,00 0,00 0,00 0,00</b>
<b>Totale MISSIONE 3 - Ordine pubblico e sicurezza</b>						<b>0,00</b>	<b>competenza di cui già di cui F.P.V. cassa</b>	<b>36.500,00 0,00 0,00 0,00</b>	<b>76.500,00 0,00 0,00 76.500,00</b>	<b>76.500,00 0,00 0,00 0,00</b>	<b>56.500,00 0,00 0,00 0,00</b>
<b>MISSIONE 5:</b>					<b>Tutela e valorizzazione dei beni e attività culturali</b>						
<b>PROGRAMMA 2:</b>					<b>Attività culturali e interventi diversi nel settore culturale</b>						
<b>TITOLO 1:</b>					<b>Spese correnti</b>						
<b>MACROAGGREGATO 3:</b>					<b>Acquisto di beni e servizi</b>						
5	2	1	3	049200	SPESE PER REALIZZAZIONE E DISTRIBUZIONE PERIODICO COMUNALE - ACQUISTO DI BENI E SERVIZI	4.180,80	competenza di cui già imp. di cui F.P.V. cassa	28.000,00 12.542,40 0,00 0,00	28.000,00 12.542,40 0,00 32.180,80	28.000,00 0,00 0,00 0,00	28.000,00 0,00 0,00 0,00
<b>Totale MACROAGGREGATO 3 - Acquisto di beni e servizi</b>						<b>4.180,80</b>	<b>competenza di cui già di cui F.P.V. cassa</b>	<b>28.000,00 12.542,40 0,00 0,00</b>	<b>28.000,00 12.542,40 0,00 32.180,80</b>	<b>28.000,00 0,00 0,00 0,00</b>	<b>28.000,00 0,00 0,00 0,00</b>
<b>Totale TITOLO 1 - Spese correnti</b>						<b>4.180,80</b>	<b>competenza di cui già di cui F.P.V. cassa</b>	<b>28.000,00 12.542,40 0,00 0,00</b>	<b>28.000,00 12.542,40 0,00 32.180,80</b>	<b>28.000,00 0,00 0,00 0,00</b>	<b>28.000,00 0,00 0,00 0,00</b>
<b>Totale PROGRAMMA 2 - Attività culturali e interventi diversi nel settore culturale</b>						<b>4.180,80</b>	<b>competenza di cui già di cui F.P.V. cassa</b>	<b>28.000,00 12.542,40 0,00 0,00</b>	<b>28.000,00 12.542,40 0,00 32.180,80</b>	<b>28.000,00 0,00 0,00 0,00</b>	<b>28.000,00 0,00 0,00 0,00</b>

**RESPONS. SERV. SEGRETARIO - ORGANIZZAZIONE, PROGRAMMAZIONE E CONTROLLI (segue)**

MISSIONE	PROGRAMMA	TITOLO	MACROAGGR.	CODICE CAPITOLO	DENOMINAZIONE	RESIDUI PRESUNTI AL TERMINE DELL'ESERCIZIO PRECEDENTE QUELLO CUI SI RIFERISCE IL BILANCIO	PREVISIONI DEFINITIVE DELL'ANNO PRECEDENTE QUELLO CUI SI RIFERISCE IL BILANCIO	PREVISIONI DEL BILANCIO PLURIENNALE			
								Previsioni dell'anno cui si riferisce il bilancio	Previsioni dell'anno 2019	Previsioni dell'anno 2020	
<b>Totale MISSIONE 5 - Tutela e valorizzazione dei beni e attività culturali</b>						<b>4.180,80</b>	<b>competenza di cui già di cui F.P.V. cassa</b>	<b>28.000,00</b>	<b>28.000,00 12.542,40 0,00 32.180,80</b>	<b>28.000,00 0,00 0,00</b>	<b>28.000,00 0,00 0,00</b>
<b>MISSIONE 8:</b>		<b>Assetto del territorio ed edilizia abitativa</b>									
<b>PROGRAMMA 2:</b>		<b>Edilizia residenziale pubblica e locale e piani di edilizia economico-</b>									
<b>TITOLO 1:</b>		<b>Spese correnti</b>									
<b>MACROAGGREGATO 2:</b>		<b>Imposte e tasse a carico dell'ente</b>									
8	2	1	2	058750	SPESE PER IMPOSTA DI REGISTRO PER CONTRATTI DI LOCAZIONE SU IMMOBILI AD USO RESIDENZIALE DI PROPRIETA' DEL COMUNE - QUOTA A CARICO COMUNE	0,00	competenza di cui già imp. di cui F.P.V. cassa	2.600,00 0,00 0,00 2.000,00	2.000,00 0,00 0,00 2.000,00	2.000,00 0,00 0,00 0,00	2.000,00 0,00 0,00 0,00
8	2	1	2	058760	FONDO PER IMPOSTE A CARICO INQUILINI PER CONTRATTI DI LOCAZIONE ERP(CONCILIAZIONE,CASCINA COSTA, FABBRICONE,MATELLA)(SPESA 58760 FINALIZZATA AD ENTRATA 158900 CON SPESE 58300; 58310 E 58350)	0,00	competenza di cui già imp. di cui F.P.V. cassa	300,00 0,00 0,00 0,00	0,00 0,00 0,00 0,00	0,00 0,00 0,00 0,00	0,00 0,00 0,00 0,00
8	2	1	2	058770	FONDO PER IMPOSTE DI REGISTRO A CARICO DI INQUILINI DI EDIFICI COMUNALI ERP E NON ERP(SPESA 58770 FINALIZZATA AD ENTRATA 158930)	0,00	competenza di cui già imp. di cui F.P.V. cassa	2.900,00 0,00 0,00 4.000,00	4.000,00 0,00 0,00 4.000,00	4.000,00 0,00 0,00 0,00	4.000,00 0,00 0,00 0,00
<b>Totale MACROAGGREGATO 2 - Imposte e tasse a carico dell'ente</b>						<b>0,00</b>	<b>competenza di cui già di cui F.P.V. cassa</b>	<b>5.800,00</b>	<b>6.000,00</b>	<b>6.000,00</b>	<b>6.000,00</b>
<b>Totale TITOLO 1 - Spese correnti</b>						<b>0,00</b>	<b>competenza di cui già di cui F.P.V. cassa</b>	<b>5.800,00</b>	<b>6.000,00</b>	<b>6.000,00</b>	<b>6.000,00</b>
<b>Totale PROGRAMMA 2 - Edilizia residenziale pubblica e locale e piani di edilizia economico-popolare</b>						<b>0,00</b>	<b>competenza di cui già di cui F.P.V. cassa</b>	<b>5.800,00</b>	<b>6.000,00</b>	<b>6.000,00</b>	<b>6.000,00</b>
<b>Totale MISSIONE 8 - Assetto del territorio ed edilizia abitativa</b>						<b>0,00</b>	<b>competenza di cui già di cui F.P.V. cassa</b>	<b>5.800,00</b>	<b>6.000,00</b>	<b>6.000,00</b>	<b>6.000,00</b>
<b>MISSIONE 15:</b>		<b>Politiche per il lavoro e la formazione professionale</b>									
<b>PROGRAMMA 3:</b>		<b>Sostegno all'occupazione</b>									
<b>TITOLO 1:</b>		<b>Spese correnti</b>									
<b>MACROAGGREGATO 3:</b>		<b>Acquisto di beni e servizi</b>									



**RESPONS. SERV. SEGRETARIO - ORGANIZZAZIONE, PROGRAMMAZIONE E CONTROLLI (segue)**

MISSIONE	PROGRAMMA	TITOLO	MACROAGGR.	CODICE CAPITOLO	DENOMINAZIONE	RESIDUI PRESUNTI AL TERMINE DELL'ESERCIZIO PRECEDENTE QUELLO CUI SI RIFERISCE IL BILANCIO		PREVISIONI DEFINITIVE DELL'ANNO PRECEDENTE QUELLO CUI SI RIFERISCE IL BILANCIO	PREVISIONI DEL BILANCIO PLURIENNALE		
									Previsioni dell'anno cui si riferisce il bilancio	Previsioni dell'anno 2019	Previsioni dell'anno 2020
15	3	1	3	074850	FONDO PER SERVIZI PER PROGETTO REGIONALE "RICOMINCIO DA QUI" IN TEMA DI PARITA' FINANZIATO DA REGIONE LOMBARDIA (FINALIZZATO A ENTRATA 142600)	0,00	competenza di cui già imp. di cui F.P.V. cassa	7.500,00  0,00 0,00	0,00 0,00 0,00 0,00	0,00 0,00 0,00 0,00	0,00 0,00 0,00 0,00
<b>Totale MACROAGGREGATO 3 - Acquisto di beni e servizi</b>						<b>0,00</b>	<b>competenza di cui già di cui F.P.V. cassa</b>	<b>7.500,00 0,00 0,00 0,00</b>	<b>0,00 0,00 0,00 0,00</b>	<b>0,00 0,00 0,00 0,00</b>	<b>0,00 0,00 0,00 0,00</b>
<b>Totale TITOLO 1 - Spese correnti</b>						<b>0,00</b>	<b>competenza di cui già di cui F.P.V. cassa</b>	<b>7.500,00 0,00 0,00 0,00</b>	<b>0,00 0,00 0,00 0,00</b>	<b>0,00 0,00 0,00 0,00</b>	<b>0,00 0,00 0,00 0,00</b>
<b>Totale PROGRAMMA 3 - Sostegno all'occupazione</b>						<b>0,00</b>	<b>competenza di cui già di cui F.P.V. cassa</b>	<b>7.500,00 0,00 0,00 0,00</b>	<b>0,00 0,00 0,00 0,00</b>	<b>0,00 0,00 0,00 0,00</b>	<b>0,00 0,00 0,00 0,00</b>
<b>Totale MISSIONE 15 - Politiche per il lavoro e la formazione professionale</b>						<b>0,00</b>	<b>competenza di cui già di cui F.P.V. cassa</b>	<b>7.500,00 0,00 0,00 0,00</b>	<b>0,00 0,00 0,00 0,00</b>	<b>0,00 0,00 0,00 0,00</b>	<b>0,00 0,00 0,00 0,00</b>
<b>MISSIONE 99:</b>		<b>Servizi per conto terzi</b>									
<b>PROGRAMMA 1:</b>		<b>Servizi per conto terzi - Partite di giro</b>									
<b>TITOLO 7:</b>		<b>Spese per conto terzi e partite di giro</b>									
<b>MACROAGGREGATO 2:</b>		<b>Uscite per conto terzi</b>									
99	1	7	2	133400	SPESE PER VERSAMENTO DI IMPOSTE DI REGISTRO IN CAPO AGLI APPALTATORI AI SENSI DELL'ART.8 D.M. LAVORI PUBBLICI N° 145/2000 (SPESA 133400 FINALIZZATA A ENTRATA 181000 DAL 2018 FINALIZ. A ENTRATA 180570)	0,00	competenza di cui già imp. di cui F.P.V. cassa	50.000,00  0,00 0,00	20.000,00 0,00 0,00 20.000,00	20.000,00 0,00 0,00 0,00	20.000,00 0,00 0,00 0,00
<b>Totale MACROAGGREGATO 2 - Uscite per conto terzi</b>						<b>0,00</b>	<b>competenza di cui già di cui F.P.V. cassa</b>	<b>50.000,00 0,00 0,00 0,00</b>	<b>20.000,00 0,00 0,00 20.000,00</b>	<b>20.000,00 0,00 0,00 0,00</b>	<b>20.000,00 0,00 0,00 0,00</b>
<b>Totale TITOLO 7 - Spese per conto terzi e partite di giro</b>						<b>0,00</b>	<b>competenza di cui già di cui F.P.V. cassa</b>	<b>50.000,00 0,00 0,00 0,00</b>	<b>20.000,00 0,00 0,00 20.000,00</b>	<b>20.000,00 0,00 0,00 0,00</b>	<b>20.000,00 0,00 0,00 0,00</b>
<b>Totale PROGRAMMA 1 - Servizi per conto terzi - Partite di giro</b>						<b>0,00</b>	<b>competenza di cui già di cui F.P.V. cassa</b>	<b>50.000,00 0,00 0,00 0,00</b>	<b>20.000,00 0,00 0,00 20.000,00</b>	<b>20.000,00 0,00 0,00 0,00</b>	<b>20.000,00 0,00 0,00 0,00</b>

**RESPONS. SERV. SEGRETARIO - ORGANIZZAZIONE, PROGRAMMAZIONE E CONTROLLI (segue)**

MISSIONE	PROGRAMMA	TITOLO	MACROAGGR.	CODICE CAPITOLO	DENOMINAZIONE	RESIDUI PRESUNTI AL TERMINE DELL'ESERCIZIO PRECEDENTE QUELLO CUI SI RIFERISCE IL BILANCIO	PREVISIONI DEFINITIVE DELL'ANNO PRECEDENTE QUELLO CUI SI RIFERISCE IL BILANCIO	PREVISIONI DEL BILANCIO PLURIENNALE			
								Previsioni dell'anno cui si riferisce il bilancio	Previsioni dell'anno 2019	Previsioni dell'anno 2020	
<i>Totale MISSIONE 99 - Servizi per conto terzi</i>						0,00	competenza di cui già di cui F.P.V. cassa	50.000,00 0,00 0,00 20.000,00	20.000,00 0,00 0,00 20.000,00	20.000,00 0,00 0,00 20.000,00	20.000,00 0,00 0,00 20.000,00
<i>Totale RESPONS. SEGRETARIO - ORGANIZZAZIONE, PROGRAMMAZIONE E CONTROLLI</i>						12.068,45	competenza di cui già di cui F.P.V. cassa	369.256,00 35.185,39 3.207,38 349.864,35	337.795,90 35.185,39 0,00 349.864,35	307.000,00 0,00 0,00 307.000,00	281.500,00 0,00 0,00 281.500,00

PIANO ESECUTIVO DI GESTIONE 2018-2019-2020

Centro di Responsabilità

**SETTORE ECONOMICO FINANZIARIO  
E SERVIZI ALLA PERSONA**

Responsabile

Dott. Marco Raffaele Casati

**RESPONS. SERV. DIRIGENTE ECONOMICO FINANZIARIO E SERVIZI ALLA PERSONA**

TITOLO	TIPOLOGIA	CATEGORIA	CODICE CAPITOLO	DENOMINAZIONE	RESIDUI PRESUNTI AL TERMINE DELL'ESERCIZIO PRECEDENTE QUELLO CUI SI RIFERISCE IL BILANCIO	PREVISIONI DEFINITIVE DELL'ANNO PRECEDENTE QUELLO CUI SI RIFERISCE IL BILANCIO	PREVISIONI DEL BILANCIO PLURIENNALE			
							Previsioni dell'anno cui si riferisce il bilancio	Previsioni dell'anno 2019	Previsioni dell'anno 2020	
<b>TITOLO 1:</b>				<i>Entrate correnti di natura tributaria, contributiva e perequativa</i>						
<b>TIPOLOGIA 301:</b>				<i>Fondi perequativi da Amministrazioni Centrali</i>						
<b>CATEGORIA 1:</b>				<i>Fondi perequativi dallo Stato</i>						
1	301	1	137620	FONDO SOLIDARIETA' COMUNALE	70.055,48	competenza cassa	2.335.000,00	2.364.000,00 2.434.055,48	2.364.000,00	2.364.000,00
<b>Totale CATEGORIA 1 - Fondi perequativi dallo Stato</b>					<b>70.055,48</b>	<b>competenza cassa</b>	<b>2.335.000,00</b>	<b>2.364.000,00 2.434.055,48</b>	<b>2.364.000,00</b>	<b>2.364.000,00</b>
<b>Totale TIPOLOGIA 301 - Fondi perequativi da Amministrazioni Centrali</b>					<b>70.055,48</b>	<b>competenza cassa</b>	<b>2.335.000,00</b>	<b>2.364.000,00 2.434.055,48</b>	<b>2.364.000,00</b>	<b>2.364.000,00</b>
<b>Totale TITOLO 1 - Entrate correnti di natura tributaria, contributiva e perequativa</b>					<b>70.055,48</b>	<b>competenza cassa</b>	<b>2.335.000,00</b>	<b>2.364.000,00 2.434.055,48</b>	<b>2.364.000,00</b>	<b>2.364.000,00</b>
<b>TITOLO 2:</b>				<i>Trasferimenti correnti</i>						
<b>TIPOLOGIA 101:</b>				<i>Trasferimenti correnti da Amministrazioni pubbliche</i>						
<b>CATEGORIA 1:</b>				<i>Trasferimenti correnti da Amministrazioni CENTRALI</i>						
2	101	1	139040	ENTRATE DALLO STATO PER RIMBORSO IMU IMMOBILI MERCE AI SENSI DELL'ART. 3 DL 102/2013 E DM 20/6/14	0,00	competenza cassa	24.000,00	24.000,00 24.000,00	24.000,00	24.000,00
2	101	1	139060	RIMBORSO STATO ABOLIZIONE IMU (ANCHE PER RISTORO RIDUZIONE IMU DA COLTIVATORI DIRETTI ED ESENZIONE FABBRICATI RURALI DA ART. 3 DL 102/2013)	0,00	competenza cassa	4.000,00	4.000,00 4.000,00	4.000,00	4.000,00
2	101	1	139080	ENTRATE DALLO STATO PER TRASFERIMENTO COMPENSATIVO IMU/TASI	0,00	competenza cassa	607.000,00	607.000,00 607.000,00	0,00	0,00
2	101	1	139100	ENTRATE DALLO STATO PER FINANZIAMENTO DEI SERVIZI ALL'INFANZIA RELATIVI ALLA FASCIA 0-6 ANNI (D.LGS. 65/2017 ART. 12 E 13)	123.000,00	competenza cassa	0,00	130.000,00 253.000,00	130.000,00	0,00
2	101	1	139400	ENTRATE DALLO STATO RELATIVE A RISTORI DI VARIA NATURA (VISITE FISCALI, AGES, INQUINAMENTO ACUSTICO, IMBULLONATI, RESIDENTI ESTERI ECC.)	95,39	competenza cassa	1.000,00	3.000,00 3.095,39	3.000,00	3.000,00
2	101	1	139800	ENTRATE DALLO STATO PER ACCOGLIENZA STRANIERI	0,00	competenza cassa	20.000,00	0,00 0,00	0,00	0,00
2	101	1	139950	ENTRATE DALLO STATO PER CONTRIBUTO 5 PER MILLE ATTIVITA' SOCIALI (ENTRATA 139950 FINALIZZATA A SPESA 75080 E 70180)	0,00	competenza cassa	10.000,00	10.000,00 10.000,00	10.000,00	10.000,00
2	101	1	140800	ENTRATE DALLO STATO PER PASTI INSEGNANTI	0,00	competenza cassa	27.000,00	27.000,00 27.000,00	27.000,00	27.000,00
2	101	1	140950	ENTRATE DA CONTRIBUTI NON FISCALIZZATI DA FEDERALISMO MUNICIPALE - TRASFERIMENTI COMPENSATIVI MINORI INTROITI ADDIZIONALE IRPEF (UNA-TANTUM)	0,00	competenza cassa	24.000,00	0,00 0,00	0,00	0,00
<b>Totale CATEGORIA 1 - Trasferimenti correnti da Amministrazioni CENTRALI</b>					<b>123.095,39</b>	<b>competenza cassa</b>	<b>717.000,00</b>	<b>805.000,00 928.095,39</b>	<b>198.000,00</b>	<b>68.000,00</b>
<b>CATEGORIA 2:</b>				<i>Trasferimenti correnti da Amministrazioni LOCALI</i>						

**RESPONS. SERV. DIRIGENTE ECONOMICO FINANZIARIO E SERVIZI ALLA PERSONA (segue)**

TITOLO	TIPOLOGIA	CATEGORIA	CODICE CAPITOLO	DENOMINAZIONE	RESIDUI PRESUNTI AL TERMINE DELL'ESERCIZIO PRECEDENTE QUELLO CUI SI RIFERISCE IL BILANCIO		PREVISIONI DEFINITIVE DELL'ANNO PRECEDENTE QUELLO CUI SI RIFERISCE IL BILANCIO	PREVISIONI DEL BILANCIO PLURIENNALE		
								Previsioni dell'anno cui si riferisce il bilancio	Previsioni dell'anno 2019	Previsioni dell'anno 2020
2	101	2	142020	ENTRATE FINALIZZATE DA ENTI PUBBLICI IN MATERIA SOCIALE (ENTRATA 142020 FINALIZZATA A SPESE 72720 E 74980)	2.100,00	competenza cassa	10.000,00	5.000,00 7.100,00	5.000,00	5.000,00
2	101	2	143350	ENTRATE DA REGIONE LOMBARDIA PER PROGETTO "NIDI GRATIS"	0,00	competenza cassa	79.000,00	79.000,00 79.000,00	79.000,00	79.000,00
2	101	2	143400	ENTRATE DA REGIONE LOMBARDIA TRAMITE PIANO DI ZONA PER ASILO NIDO (FONDO SOCIALE REGIONALE)	10.163,48	competenza cassa	19.000,00	9.000,00 19.163,48	9.000,00	9.000,00
2	101	2	143600	ENTRATE DA REGIONE PER FONDO SOCIALE AFFITTI (ENTRATA 143600 FINALIZZATA A SPESA 73410)	0,00	competenza cassa	50.000,00	0,00 0,00	0,00	0,00
2	101	2	143700	ENTRATE DA REGIONE PER INTERVENTI DI SUPERAMENTO BARRIERE ARCHITETTONICHE SU EDIFICI PRIVATI (ENTRATA 143700 FINALIZZATA A SPESA 75390)	0,00	competenza cassa	10.000,00	0,00 0,00	0,00	0,00
2	101	2	144010	ENTRATE DA REGIONE LOMABARDIA PER AES - ASSISTENZA EDUCATIVA ALUNNI DISABILI SCUOLE SUPERIORI (FINALIZZATO A SPESA 70160 E 74340)	0,00	competenza cassa	70.000,00	140.000,00 140.000,00	140.000,00	140.000,00
2	101	2	144020	ENTRATE DA REGIONE LOMBARDIA PER STAD - TRASPORTI ALUNNI DISABILI (FINALIZZATO A SPESA 70150 E 74330)	0,00	competenza cassa	12.000,00	30.000,00 30.000,00	30.000,00	30.000,00
2	101	2	144050	ENTRATE DA PIANO DI ZONA DA DESTINARE A SOSTEGNO ONERI SERVIZI INTEGRAZIONE LAVORATIVA IN MATERIA SOCIALE (ENTRATA 144050 FINALIZZATA A SPESA 72840)	18.873,16	competenza cassa	19.000,00	38.000,00 56.873,16	19.000,00	19.000,00
2	101	2	144200	ENTRATE DA PIANO DI ZONA PER SERVIZI DI ASSISTENZA AGLI ANZIANI (FONDO SOCIALE REGIONALE)	53.536,68	competenza cassa	43.000,00	45.000,00 98.536,68	45.000,00	45.000,00
2	101	2	144300	ENTRATE DA REGIONE LOMBARDIA TRAMITE PIANO DI ZONA PER MISURA "REDDITO AI AUTONOMIA" (ENTRATA 144300 FINALIZZATA A SPESA 74530 E SPESA 70170)	1.244,00	competenza cassa	20.000,00	48.000,00 49.244,00	48.000,00	48.000,00
2	101	2	144400	ENTRATE DA PIANO DI ZONA PER SERVIZI DI ASSISTENZA AI MINORI (FONDO SOCIALE REGIONALE)	33.661,32	competenza cassa	30.000,00	28.000,00 61.661,32	28.000,00	28.000,00
2	101	2	144600	ENTRATE DA PIANO DI ZONA PER SERVIZI DI ASSISTENZA AFFIDI/RICOVERO MINORI (FONDO SOCIALE REGIONALE)	29.786,16	competenza cassa	19.000,00	25.000,00 54.786,16	25.000,00	25.000,00
2	101	2	144660	FONDO DA PIANO DI ZONA PER PROGETTO VOLTO A FAVORIRE I CANONI DI LOCAZIONE CONCORDATI (ENTRATA 144660 FINALIZZATA CON ENTRATA 144650 A SPESE 73450 E 73454)	0,00	competenza cassa	38.000,00	10.000,00 10.000,00	10.000,00	10.000,00
2	101	2	144680	FONDO DA REGIONE LOMBARDIA PER BANDO "MOROSITA' INCOLPEVOLE" PER CONTRIBUTI AGLI AFFITTI DI CITTADINI BISOGNOSI (ENTRATA 144680 FINALIZZATA A SPESA 73440)	0,00	competenza cassa	45.000,00	80.000,00 80.000,00	80.000,00	80.000,00
2	101	2	144690	ENTRATE DA REGIONE LOMBARDIA PER CONTRIBUTI DESTINATI A FINANZIARE MANCATI RIMBORSI DA PARTE DEGLI INQUILINI ERP PER SPESE CONDOMINIALI (ENTRATA 144690 FINALIZZATA A SPESA 73470)	0,00	competenza cassa	25.000,00	20.000,00 20.000,00	20.000,00	20.000,00
2	101	2	145450	ENTRATE DA PROVINCIA E ALTRE AMMINISTRAZIONI LOCALI PER TRASPORTO PUBBLICO LOCALE (ENTRATA 145450 FINALIZZATA A SPESA 43290)(SI VEDA SPESA 43310)	51.653,15	competenza cassa	50.000,00	50.000,00 101.653,15	50.000,00	50.000,00

**RESPONS. SERV. DIRIGENTE ECONOMICO FINANZIARIO E SERVIZI ALLA PERSONA (segue)**

TITOLO	TIPOLOGIA	CATEGORIA	CODICE CAPITOLO	DENOMINAZIONE	RESIDUI PRESUNTI AL TERMINE DELL'ESERCIZIO PRECEDENTE QUELLO CUI SI RIFERISCE IL BILANCIO		PREVISIONI DEFINITIVE DELL'ANNO PRECEDENTE QUELLO CUI SI RIFERISCE IL BILANCIO	PREVISIONI DEL BILANCIO PLURIENNALE		
								Previsioni dell'anno cui si riferisce il bilancio	Previsioni dell'anno 2019	Previsioni dell'anno 2020
2	101	2	145600	ENTRATE DA PROVINCIA PER SUPPORTO SCOLASTICO AI DISABILI SENSORIALI (ENTRATA 145600 FINALIZZATA A SPESE 74410 72430)	4.013,80	competenza cassa	30.000,00	0,00 4.013,80	0,00	0,00
2	101	2	145650	ENTRATE DA PROVINCIA PER ASSISTENZA AD ALUNNI DISABILI FREQUENTANTI LE SCUOLE SUPERIORI (ENTRATA 145650 FINALIZZATA A SPESE 72580 E 75380)	12.029,06	competenza cassa	90.000,00	0,00 12.029,06	0,00	0,00
2	101	2	146090	ENTRATE DA COMUNI PER SPESE ANTICIPATE PER CEDOLE LIBRARIE AD ALUNNI NON RESIDENTI	429,84	competenza cassa	1.000,00	500,00 929,84	500,00	500,00
2	101	2	146100	ENTRATE DA COMUNI PER UTILIZZO CENTRO COTTURA (MARIANO COMENSE ED ALTRI COMUNI AUTORIZZATI)	0,00	competenza cassa	51.000,00	55.000,00 55.000,00	55.000,00	55.000,00
2	101	2	146130	ENTRATE DA REGIONE LOMBARDIA TRAMITE PIANO DI ZONA PER INTERVENTI A SOSTEGNO ABITAZIONE (DGR 6465/2017) (FINALIZZATO A SPESA 73380)	0,00	competenza cassa	40.000,00	40.000,00 40.000,00	40.000,00	40.000,00
2	101	2	146150	ENTRATE DA PIANO DI ZONA PER INTERVENTI IN MATERIA DI VULNERABILITA' DA FONDO NAZIONALE POLITICHE SOCIALI (ENTRATA 146150 FINALIZZATA A SPESA 75020 E 72570)	75.746,56	competenza cassa	90.000,00	90.000,00 165.746,56	90.000,00	90.000,00
2	101	2	146220	ENTRATE DA PIANO DI ZONA DESTINATE AL FINANZIAMENTO DI INTERVENTI PER BISOGNI SOCIO SANITARI DI MINORI IN TUTELA - CONTRIBUTI REGIONALI AI SENSI DELLA DGR 3850/2012 SCHEDA C	0,00	competenza cassa	26.100,00	0,00 0,00	0,00	0,00
2	101	2	146260	ENTRATE DA PIANO DI ZONA CONCERNENTI FONDO NON AUTOSUFFICIENZA (ENTRATA 146260 FINALIZZATA A SPESE 74510 E 74660)	70.391,96	competenza cassa	90.000,00	90.000,00 160.391,96	90.000,00	90.000,00
<b>Totale CATEGORIA 2 - Trasferimenti correnti da Amministrazioni LOCALI</b>					<b>363.629,17</b>	<b>competenza cassa</b>	<b>957.100,00</b>	<b>882.500,00</b> <b>1.246.129,17</b>	<b>863.500,00</b>	<b>863.500,00</b>
<b>CATEGORIA 3: Trasferimenti correnti da ENTI DI PREVIDENZA</b>										
2	101	3	142700	ENTRATE DA RIMBORSI INAIL PER INFORTUNI DI LAVORATORI DIPENDENTI	0,00	competenza cassa	4.000,00	4.000,00 4.000,00	4.000,00	4.000,00
<b>Totale CATEGORIA 3 - Trasferimenti correnti da ENTI DI PREVIDENZA</b>					<b>0,00</b>	<b>competenza cassa</b>	<b>4.000,00</b>	<b>4.000,00</b> <b>4.000,00</b>	<b>4.000,00</b>	<b>4.000,00</b>
<b>Totale TIPOLOGIA 101 - Trasferimenti correnti da Amministrazioni pubbliche</b>					<b>486.724,56</b>	<b>competenza cassa</b>	<b>1.678.100,00</b>	<b>1.691.500,00</b> <b>2.178.224,56</b>	<b>1.065.500,00</b>	<b>935.500,00</b>
<b>TIPOLOGIA 103: Trasferimenti correnti da Imprese</b>										
<b>CATEGORIA 1: Sponsorizzazioni da imprese</b>										
2	103	1	158690	ENTRATE DA GELSIA PER MANIFESTAZIONI CULTURALI (ENTRATA 158690 FINALIZZATA A SPESA 49430) (ENTRATA RILEVANTE AI FINI IVA)	0,00	competenza cassa	3.000,00	3.000,00 3.000,00	3.000,00	3.000,00
<b>Totale CATEGORIA 1 - Sponsorizzazioni da imprese</b>					<b>0,00</b>	<b>competenza cassa</b>	<b>3.000,00</b>	<b>3.000,00</b> <b>3.000,00</b>	<b>3.000,00</b>	<b>3.000,00</b>
<b>CATEGORIA 2: Altri trasferimenti correnti da imprese</b>										

**RESPONS. SERV. DIRIGENTE ECONOMICO FINANZIARIO E SERVIZI ALLA PERSONA (segue)**

TITOLO	TIPOLOGIA	CATEGORIA	CODICE CAPITOLO	DENOMINAZIONE	RESIDUI PRESUNTI AL TERMINE DELL'ESERCIZIO PRECEDENTE QUELLO CUI SI RIFERISCE IL BILANCIO		PREVISIONI DEFINITIVE DELL'ANNO PRECEDENTE QUELLO CUI SI RIFERISCE IL BILANCIO	PREVISIONI DEL BILANCIO PLURIENNALE		
								Previsioni dell'anno cui si riferisce il bilancio	Previsioni dell'anno 2019	Previsioni dell'anno 2020
2	103	2	158600	ENTRATE DA CONTRIBUTO PER GESTIONE SERVIZIO TESORERIA	0,00	competenza cassa	1.000,00	1.000,00	1.000,00	1.000,00
2	103	2	158610	ENTRATE DA CONTRIBUTO CARREFOUR PER PROGETTO SICUREZZA (PROVENTO PER TUTTA LA DURATA DELL'ESERCIZIO DELL'IMPIANTO DI DISTRIBUZIONE DEL CARBURANTE FINO AL 2019)	196,42	competenza cassa	28.000,00	28.000,00	28.000,00	0,00
2	103	2	158620	ENTRATE DA SODEXO PER UTILIZZO CENTRO COTTURA PER PRODUZIONE PASTI DESTINATI AD ALTRI COMUNI	0,00	competenza cassa	0,00	15.000,00	15.000,00	15.000,00
<b>Totale CATEGORIA 2 - Altri trasferimenti correnti da imprese</b>					<b>196,42</b>	<b>competenza cassa</b>	<b>29.000,00</b>	<b>44.000,00</b>	<b>44.000,00</b>	<b>16.000,00</b>
<b>Totale TIPOLOGIA 103 - Trasferimenti correnti da Imprese</b>					<b>196,42</b>	<b>competenza cassa</b>	<b>32.000,00</b>	<b>47.000,00</b>	<b>47.000,00</b>	<b>19.000,00</b>
<b>TIPOLOGIA 104:</b>		<b>Trasferimenti correnti da Istituzioni Sociali Private</b>								
<b>CATEGORIA 1:</b>		<b>Trasferimenti correnti da Istituzioni Sociali Private</b>								
2	104	1	158750	ENTRATE DA TRASFERIMENTI DA ISTITUZIONI SOCIALI PRIVATE PER CONCORSO SPESA CENTRO RICREATIVO ESTIVO (RIVERSAMENTO FONDO SOCIALE REGIONALE)	0,00	competenza cassa	1.500,00	1.700,00	1.700,00	1.700,00
<b>Totale CATEGORIA 1 - Trasferimenti correnti da Istituzioni Sociali Private</b>					<b>0,00</b>	<b>competenza cassa</b>	<b>1.500,00</b>	<b>1.700,00</b>	<b>1.700,00</b>	<b>1.700,00</b>
<b>Totale TIPOLOGIA 104 - Trasferimenti correnti da Istituzioni Sociali Private</b>					<b>0,00</b>	<b>competenza cassa</b>	<b>1.500,00</b>	<b>1.700,00</b>	<b>1.700,00</b>	<b>1.700,00</b>
<b>Totale TITOLO 2 - Trasferimenti correnti</b>					<b>486.920,98</b>	<b>competenza cassa</b>	<b>1.711.600,00</b>	<b>1.740.200,00</b>	<b>1.114.200,00</b>	<b>956.200,00</b>
<b>TITOLO 3:</b>		<b>Entrate extratributarie</b>								
<b>TIPOLOGIA 100:</b>		<b>Vendita di beni e servizi e proventi derivanti dalla gestione dei beni</b>								
<b>CATEGORIA 2:</b>		<b>Entrate dalla vendita e dall'erogazione di servizi</b>								
3	100	2	146600	ENTRATE DA CONCORSO ALLA SPESA PER LA MENSA DEI DIPENDENTI (ENTRATA RILEVANTE AI FINI IVA)	1.022,96	competenza cassa	10.000,00	10.000,00	10.000,00	10.000,00
3	100	2	146700	ENTRATE PER COMMISSIONI SU PAGAMENTI TELEMATICI DA RIVERSARE AD OPERATORI TERZI (ENTRATA 146700 FINALIZZATA A SPESA 11300)	0,00	competenza cassa	3.000,00	3.000,00	3.000,00	3.000,00
3	100	2	148600	ENTRATE DA CONTRIBUTO UTENTI PER ATTIVITA' INTEGRATIVA DELLA SCUOLA MATERNA ORGANIZZATA DAL COMUNE PER PRE-POST SCUOLA(ENTRATA RILEVANTE A FINI IVA)	991,90	competenza cassa	3.000,00	4.000,00	4.000,00	4.000,00
3	100	2	148800	ENTRATE DA CONTRIBUTO UTENTI PER ATTIVITA' INTEGRATIVA DELLA SCUOLA ELEMENTARE PER PRE-POST SCUOLA (ENTRATA RILEVANTE AI FINI IVA)	7.707,40	competenza cassa	29.000,00	35.000,00	35.000,00	35.000,00
3	100	2	149000	ENTRATE DA UTENTI PER CONCORSO ALLE SPESE PER MENSE SCOLASTICHE	205.542,46	competenza cassa	45.000,00	50.000,00	50.000,00	50.000,00

**RESPONS. SERV. DIRIGENTE ECONOMICO FINANZIARIO E SERVIZI ALLA PERSONA (segue)**

TITOLO	TIPOLOGIA	CATEGORIA	CODICE CAPITOLO	DENOMINAZIONE	RESIDUI PRESUNTI AL TERMINE DELL'ESERCIZIO PRECEDENTE QUELLO CUI SI RIFERISCE IL BILANCIO		PREVISIONI DEFINITIVE DELL'ANNO PRECEDENTE QUELLO CUI SI RIFERISCE IL BILANCIO	PREVISIONI DEL BILANCIO PLURIENNALE		
								Previsioni dell'anno cui si riferisce il bilancio	Previsioni dell'anno 2019	Previsioni dell'anno 2020
3	100	2	149010	ENTRATE DA CONTRIBUTO UTENTI PER SERVIZIO TRASPORTO SCOLASTICO (ENTRATA RILEVANTE AI FINI IVA)	6.258,20	competenza cassa	55.000,00	80.000,00 80.572,52	80.000,00	80.000,00
3	100	2	149600	ENTRATE DA UTENTI PER PARTECIPAZIONE A CORSI DI GINNASTICA (ENTRATA RILEVANTE AI FINI IVA)	0,00	competenza cassa	28.000,00	28.000,00 28.000,00	28.000,00	28.000,00
3	100	2	149800	ENTRATE PER UTILIZZO PALESTRE SCOLASTICHE (ENTRATA RILEVANTE AI FINI IVA)	2.043,63	competenza cassa	27.000,00	0,00 0,00	0,00	0,00
3	100	2	150210	ENTRATE DA CONTRIBUTO UTENTI PER SERVIZIO DI TRASPORTO URBANO NON SCOLASTICO [LA RISORSA HA RILEVANZA AI FINI IVA]	0,00	competenza cassa	1.800,00	1.800,00 1.800,00	1.800,00	1.800,00
3	100	2	150220	ENTRATE DA SOCIETA' FACENTI PARTE DEL CIRCUITO "IO VIAGGIO IN PROVINCIA ED IN REGIONE" IN MATERIA DI TRASPORTO PUBBLICO LOCALE (TRENORD, LINESERVIZI) (ENTRATA RILEVANTE AI FINI IVA)	0,00	competenza cassa	5.000,00	1.500,00 1.500,00	1.500,00	1.500,00
3	100	2	152600	ENTRATE DA RETTE FREQUENZA ASILO NIDO (ENTRATA RILEVANTE AI FINI IVA)	21.506,39	competenza cassa	14.000,00	24.000,00 34.294,52	24.000,00	24.000,00
3	100	2	152800	ENTRATE DA UTENTI PER CONCORSO ALLE SPESE DI RICOVERO DI ANZIANI INABILI E MINORI	2.125,00	competenza cassa	36.000,00	36.000,00 36.000,00	36.000,00	36.000,00
3	100	2	153600	ENTRATE DA UTENTI PER CONCORSO ALLE SPESE PER DISTRIBUZIONE DI PASTI A DOMICILIO	604,65	competenza cassa	19.000,00	19.000,00 19.596,30	19.000,00	19.000,00
3	100	2	154000	ENTRATE DA UTENTI PER CONCORSO ALLE SPESE DI TRASPORTO E MENSA DI DISABILI IN GESTIONE AI SERVIZI SOCIALI	10.870,03	competenza cassa	20.000,00	15.000,00 21.440,55	15.000,00	15.000,00
<b>Totale CATEGORIA 2 - Entrate dalla vendita e dall'erogazione di servizi</b>					<b>258.672,62</b>	<b>competenza cassa</b>	<b>295.800,00</b>	<b>307.300,00 279.811,95</b>	<b>307.300,00</b>	<b>307.300,00</b>
<b>CATEGORIA 3: Proventi derivanti dalla gestione dei beni</b>										
3	100	3	154900	ENTRATE DA FITTI ATTIVI PER ALLOGGIO AD USO SOCIALE IN USO A COOPERATIVA L'ALIANTE	1.021,33	competenza cassa	4.100,00	4.100,00 5.121,33	4.100,00	4.100,00
3	100	3	155800	ENTRATE DA AEB PER CANONE GESTIONE FARMACIA [L'ENTRATA E' RILEVANTE AI FINI IVA]	0,00	competenza cassa	21.000,00	20.000,00 20.000,00	20.000,00	20.000,00
3	100	3	156400	ENTRATE DA RETI PIU' SRL PER CANONE USO IMPIANTO GAS (DELIBERA CC 42/2003) (ENTRATA RILEVANTE AI FINI IVA)	0,00	competenza cassa	236.000,00	236.000,00 236.000,00	236.000,00	236.000,00
3	100	3	156500	ENTRATE PER CONCESSIONI SPAZI PRESSO PALESTRE SCOLASTICHE (ENTRATA RILEVANTE AI FINI IVA)	0,00	competenza cassa	0,00	27.500,00 27.500,00	27.500,00	27.500,00
<b>Totale CATEGORIA 3 - Proventi derivanti dalla gestione dei beni</b>					<b>1.021,33</b>	<b>competenza cassa</b>	<b>261.100,00</b>	<b>287.600,00 288.621,33</b>	<b>287.600,00</b>	<b>287.600,00</b>
<b>Totale TIPOLOGIA 100 - Vendita di beni e servizi e proventi derivanti dalla gestione dei beni</b>					<b>259.693,95</b>	<b>competenza cassa</b>	<b>556.900,00</b>	<b>594.900,00 568.433,28</b>	<b>594.900,00</b>	<b>594.900,00</b>
<b>TIPOLOGIA 300: Interessi attivi</b>										
<b>CATEGORIA 3: Altri interessi attivi</b>										



**RESPONS. SERV. DIRIGENTE ECONOMICO FINANZIARIO E SERVIZI ALLA PERSONA (segue)**

TITOLO	TIPOLOGIA	CATEGORIA	CODICE CAPITOLO	DENOMINAZIONE	RESIDUI PRESUNTI AL TERMINE DELL'ESERCIZIO PRECEDENTE QUELLO CUI SI RIFERISCE IL BILANCIO		PREVISIONI DEFINITIVE DELL'ANNO PRECEDENTE QUELLO CUI SI RIFERISCE IL BILANCIO	PREVISIONI DEL BILANCIO PLURIENNALE		
								Previsioni dell'anno cui si riferisce il bilancio	Previsioni dell'anno 2019	Previsioni dell'anno 2020
3	300	3	157400	ENTRATE DA INTERESSI ATTIVI SU DEPOSITI BANCARI E POSTALI	9,12	competenza cassa	200,00	200,00 209,12	200,00	200,00
3	300	3	157410	INTERESSI ATTIVI CASSA DD.PP.	0,00	competenza cassa	100,00	100,00 100,00	100,00	100,00
<b>Totale CATEGORIA 3 - Altri interessi attivi</b>					<b>9,12</b>	<b>competenza cassa</b>	<b>300,00</b>	<b>300,00 309,12</b>	<b>300,00</b>	<b>300,00</b>
<b>Totale TIPOLOGIA 300 - Interessi attivi</b>					<b>9,12</b>	<b>competenza cassa</b>	<b>300,00</b>	<b>300,00 309,12</b>	<b>300,00</b>	<b>300,00</b>
<b>TIPOLOGIA 400:</b>		<b>Altre entrate da redditi da capitale</b>								
<b>CATEGORIA 3:</b>		<b>Entrate derivanti dalla distribuzione di utili e avanzi</b>								
3	400	3	158000	ENTRATE DA DIVIDENDI DA SOCIETA' PARTECIPATE	0,00	competenza cassa	159.000,00	70.000,00 70.000,00	70.000,00	70.000,00
<b>Totale CATEGORIA 3 - Entrate derivanti dalla distribuzione di utili e avanzi</b>					<b>0,00</b>	<b>competenza cassa</b>	<b>159.000,00</b>	<b>70.000,00 70.000,00</b>	<b>70.000,00</b>	<b>70.000,00</b>
<b>Totale TIPOLOGIA 400 - Altre entrate da redditi da capitale</b>					<b>0,00</b>	<b>competenza cassa</b>	<b>159.000,00</b>	<b>70.000,00 70.000,00</b>	<b>70.000,00</b>	<b>70.000,00</b>
<b>TIPOLOGIA 500:</b>		<b>Rimborsi e altre entrate correnti</b>								
<b>CATEGORIA 2:</b>		<b>Rimborsi in entrata</b>								
3	500	2	157300	ENTRATE DA RECUPERI A SEGUITO DI SENTENZE FAVOREVOLI	1.500,00	competenza cassa	65.000,00	65.000,00 0,00	0,00	0,00
3	500	2	157310	ENTRATE DA COMUNI PER SERVIZIO ASSOCIATO DI SEGRETERIA GENERALE	15.025,92	competenza cassa	60.000,00	43.000,00 58.025,92	43.000,00	43.000,00
3	500	2	157320	ENTRATE DESTINATE A FINANZIARE SPESE PER IL PERSONALE PER ATTIVITA' PRESTATI PER ALTRI ENTI (ISTAT - GRAN PREMIO MONZA ECC.) (ENTRATA 157320 FINALIZZATA A SPESE 4440, 4450 E 9670)	0,00	competenza cassa	6.000,00	3.000,00 3.000,00	3.000,00	3.000,00
3	500	2	158700	RIMBORSI PER SPESE DI PERSONALE (COMANDI, DISTACCHI ECC.)	0,00	competenza cassa	1.000,00	1.000,00 1.000,00	1.000,00	1.000,00
<b>Totale CATEGORIA 2 - Rimborsi in entrata</b>					<b>16.525,92</b>	<b>competenza cassa</b>	<b>132.000,00</b>	<b>112.000,00 62.025,92</b>	<b>47.000,00</b>	<b>47.000,00</b>
<b>CATEGORIA 99:</b>		<b>Altre entrate correnti n.a.c.</b>								
3	500	99	147650	ENTRATE DA RECUPERI VARI ED INTROITI IMPREVISTI	8.082,69	competenza cassa	78.300,00	91.500,00 91.500,00	87.500,00	87.500,00
3	500	99	150650	ENTRATE DA SODEXO E DA ALTRI SOGGETTI PER FINANZIAMENTI DI INIZIATIVE IN MATERIA SPORTIVA (ENTRATA 150650 FINALIZZATA A SPESA 54110)	0,00	competenza cassa	4.800,00	4.800,00 4.800,00	4.800,00	4.800,00
3	500	99	150700	ENTRATE DA BRIANZACQUE PER RIMBORSO QUOTA MUTUI FOGNATURA [L'ENTRATA HA RILEVANZA AI FINI IVA]	0,00	competenza cassa	85.500,00	85.500,00 85.500,00	85.500,00	85.500,00

**RESPONS. SERV. DIRIGENTE ECONOMICO FINANZIARIO E SERVIZI ALLA PERSONA (segue)**

TITOLO	TIPOLOGIA	CATEGORIA	CODICE CAPITOLO	DENOMINAZIONE	RESIDUI PRESUNTI AL TERMINE DELL'ESERCIZIO PRECEDENTE QUELLO CUI SI RIFERISCE IL BILANCIO		PREVISIONI DEFINITIVE DELL'ANNO PRECEDENTE QUELLO CUI SI RIFERISCE IL BILANCIO	PREVISIONI DEL BILANCIO PLURIENNALE		
								Previsioni dell'anno cui si riferisce il bilancio	Previsioni dell'anno 2019	Previsioni dell'anno 2020
3	500	99	150720	ENTRATE DA RECUPERI DI RISORSE IN CONTO CAPITALE DESTINATE AD INCENTIVI AL PERSONALE PER LEGGE MERLONI (FINALIZZATO A SPESA 6240-6250-9680)	0,00	competenza cassa	45.000,00	45.000,00 45.000,00	45.000,00	45.000,00
3	500	99	158500	ENTRATE DA UNIVERSITA' DELLA TERZA ETA' PER PARTECIPAZIONE ALLE SPESE DI GESTIONE DELLA SEDE - PROVENTO FINO AL 2019(SI VEDA SPESA 47220)	0,00	competenza cassa	2.050,00	2.050,00 2.050,00	2.050,00	2.050,00
3	500	99	158880	ENTRATE DA PRIVATI PER CONSORSO A SPESE IN MATERIA SOCIALE (FINALIZZATO A SPESA 74990)	0,00	competenza cassa	2.000,00	2.000,00 2.000,00	2.000,00	2.000,00
3	500	99	158960	ENTRATE DA DIVERSI SOGGETTI DA DESTINARE AD INIZIATIVE CULTURALI (ENTRATA 158960 FINALIZZATA A SPESE 49580 E 47260)	0,00	competenza cassa	10.000,00	10.000,00 9.259,65	10.000,00	10.000,00
3	500	99	158965	ENTRATE PER STERILIZZAZIONE INVERSIONE CONTBILE IVA (REVERSE CHARGE)	0,00	competenza cassa	12.000,00	12.000,00 12.000,00	12.000,00	12.000,00
3	500	99	158970	ENTRATE PER RECUPERO DELL'IVA SU FATTURE PASSIVE DA ATTIVITA' COMMERCIALE	0,00	competenza cassa	40.000,00	40.000,00 40.000,00	40.000,00	40.000,00
<b>Totale CATEGORIA 99 - Altre entrate correnti n.a.c.</b>					<b>8.082,69</b>	<b>competenza cassa</b>	<b>279.650,00</b>	<b>292.850,00 292.109,65</b>	<b>288.850,00</b>	<b>288.850,00</b>
<b>Totale TIPOLOGIA 500 - Rimborsi e altre entrate correnti</b>					<b>24.608,61</b>	<b>competenza cassa</b>	<b>411.650,00</b>	<b>404.850,00 354.135,57</b>	<b>335.850,00</b>	<b>335.850,00</b>
<b>Totale TITOLO 3 - Entrate extratributarie</b>					<b>284.311,68</b>	<b>competenza cassa</b>	<b>1.127.850,00</b>	<b>1.070.050,00 992.877,97</b>	<b>1.001.050,00</b>	<b>1.001.050,00</b>
<b>TITOLO 4:</b>				<b>Entrate in conto capitale</b>						
<b>TIPOLOGIA 200:</b>				<b>Contributi agli investimenti</b>						
<b>CATEGORIA 1:</b>				<b>Contributi agli investimenti da amministrazioni pubbliche</b>						
4	200	1	162800	ENTRATE DA REGIONE PER INTERVENTI DI SUPERAMENTO BARRIERE ARCHITETTONICHE SU EDIFICI PRIVATI	0,00	competenza cassa	0,00	10.000,00 10.000,00	10.000,00	10.000,00
<b>Totale CATEGORIA 1 - Contributi agli investimenti da amministrazioni pubbliche</b>					<b>0,00</b>	<b>competenza cassa</b>	<b>0,00</b>	<b>10.000,00 10.000,00</b>	<b>10.000,00</b>	<b>10.000,00</b>
<b>Totale TIPOLOGIA 200 - Contributi agli investimenti</b>					<b>0,00</b>	<b>competenza cassa</b>	<b>0,00</b>	<b>10.000,00 10.000,00</b>	<b>10.000,00</b>	<b>10.000,00</b>
<b>TIPOLOGIA 400:</b>				<b>Entrate da alienazione di beni materiali e immateriali</b>						
<b>CATEGORIA 1:</b>				<b>Alienazione di beni materiali</b>						
4	400	1	159450	ALIENAZIONI DI BENI PATRIMONIALI INFORMATICI	0,00	competenza cassa	2.000,00	0,00 0,00	0,00	0,00
<b>Totale CATEGORIA 1 - Alienazione di beni materiali</b>					<b>0,00</b>	<b>competenza cassa</b>	<b>2.000,00</b>	<b>0,00 0,00</b>	<b>0,00</b>	<b>0,00</b>
<b>Totale TIPOLOGIA 400 - Entrate da alienazione di beni materiali e immateriali</b>					<b>0,00</b>	<b>competenza cassa</b>	<b>2.000,00</b>	<b>0,00 0,00</b>	<b>0,00</b>	<b>0,00</b>

**RESPONS. SERV. DIRIGENTE ECONOMICO FINANZIARIO E SERVIZI ALLA PERSONA (segue)**

TITOLO	TIPOLOGIA	CATEGORIA	CODICE CAPITOLO	DENOMINAZIONE	RESIDUI PRESUNTI AL TERMINE DELL'ESERCIZIO PRECEDENTE QUELLO CUI SI RIFERISCE IL BILANCIO		PREVISIONI DEFINITIVE DELL'ANNO PRECEDENTE QUELLO CUI SI RIFERISCE IL BILANCIO	PREVISIONI DEL BILANCIO PLURIENNALE		
								Previsioni dell'anno cui si riferisce il bilancio	Previsioni dell'anno 2019	Previsioni dell'anno 2020
<b>Totale TITOLO 4 - Entrate in conto capitale</b>					<b>0,00</b>	<b>competenza cassa</b>	<b>2.000,00</b>	<b>10.000,00 10.000,00</b>	<b>10.000,00</b>	<b>10.000,00</b>
<b>TITOLO 5:</b>										
<b>TIPOLOGIA 400:</b>					<b>Entrate da riduzione di attività finanziarie</b>					
<b>CATEGORIA 7:</b>					<b>Altre entrate per riduzione di attività finanziarie</b>					
					<b>Prelievi da depositi bancari</b>					
5	400	7	159560	ENTRATE DA LIQUIDITA' RELATIVA A MUTUI CONCESSI DA CASSA DEPOSITI E PRESTITI (ENTRATA 159560 FINALIZZATA NEL 2016 ALLA SPESA 11970)	176.577,36	competenza cassa	0,00	0,00 176.577,36	0,00	0,00
<b>Totale CATEGORIA 7 - Prelievi da depositi bancari</b>					<b>176.577,36</b>	<b>competenza cassa</b>	<b>0,00</b>	<b>0,00 176.577,36</b>	<b>0,00</b>	<b>0,00</b>
<b>Totale TIPOLOGIA 400 - Altre entrate per riduzione di attività finanziarie</b>					<b>176.577,36</b>	<b>competenza cassa</b>	<b>0,00</b>	<b>0,00 176.577,36</b>	<b>0,00</b>	<b>0,00</b>
<b>Totale TITOLO 5 - Entrate da riduzione di attività finanziarie</b>					<b>176.577,36</b>	<b>competenza cassa</b>	<b>0,00</b>	<b>0,00 176.577,36</b>	<b>0,00</b>	<b>0,00</b>
<b>TITOLO 6:</b>										
<b>TIPOLOGIA 300:</b>					<b>Accensione di prestiti</b>					
<b>CATEGORIA 1:</b>					<b>Accensione Mutui e altri finanziamenti a medio lungo termine</b>					
					<b>Accensione mutui e altri finanziamenti a medio lungo termine</b>					
6	300	1	170900	ENTRATE DA ACCENSIONE DI PRESTITI PER FINANZIAMENTO DI SPESE DI INVESTIMENTO	0,00	competenza cassa	0,00	739.000,00 0,00	903.000,00	1.203.000,00
<b>Totale CATEGORIA 1 - Accensione mutui e altri finanziamenti a medio lungo termine</b>					<b>0,00</b>	<b>competenza cassa</b>	<b>0,00</b>	<b>739.000,00 0,00</b>	<b>903.000,00</b>	<b>1.203.000,00</b>
<b>Totale TIPOLOGIA 300 - Accensione Mutui e altri finanziamenti a medio lungo termine</b>					<b>0,00</b>	<b>competenza cassa</b>	<b>0,00</b>	<b>739.000,00 0,00</b>	<b>903.000,00</b>	<b>1.203.000,00</b>
<b>Totale TITOLO 6 - Accensione di prestiti</b>					<b>0,00</b>	<b>competenza cassa</b>	<b>0,00</b>	<b>739.000,00 0,00</b>	<b>903.000,00</b>	<b>1.203.000,00</b>
<b>TITOLO 7:</b>										
<b>TIPOLOGIA 100:</b>					<b>Anticipazioni da istituto tesoriere/cassiere</b>					
<b>CATEGORIA 1:</b>					<b>Anticipazioni da istituto tesoriere/cassiere</b>					
7	100	1	170000	RISCOSSIONE ANTICIPAZIONE DI CASSA (ENTRATA 170000 FINALIZZATA A SPESA 120000)	0,00	competenza cassa	2.000.000,00	2.000.000,00 2.000.000,00	2.000.000,00	2.000.000,00
<b>Totale CATEGORIA 1 - Anticipazioni da istituto tesoriere/cassiere</b>					<b>0,00</b>	<b>competenza cassa</b>	<b>2.000.000,00</b>	<b>2.000.000,00 2.000.000,00</b>	<b>2.000.000,00</b>	<b>2.000.000,00</b>
<b>Totale TIPOLOGIA 100 - Anticipazioni da istituto tesoriere/cassiere</b>					<b>0,00</b>	<b>competenza cassa</b>	<b>2.000.000,00</b>	<b>2.000.000,00 2.000.000,00</b>	<b>2.000.000,00</b>	<b>2.000.000,00</b>
<b>Totale TITOLO 7 - Anticipazioni da istituto tesoriere/cassiere</b>					<b>0,00</b>	<b>competenza cassa</b>	<b>2.000.000,00</b>	<b>2.000.000,00 2.000.000,00</b>	<b>2.000.000,00</b>	<b>2.000.000,00</b>

**RESPONS. SERV. DIRIGENTE ECONOMICO FINANZIARIO E SERVIZI ALLA PERSONA (segue)**

TITOLO	TIPOLOGIA	CATEGORIA	CODICE CAPITOLO	DENOMINAZIONE	RESIDUI PRESUNTI AL TERMINE DELL'ESERCIZIO PRECEDENTE QUELLO CUI SI RIFERISCE IL BILANCIO	PREVISIONI DEFINITIVE DELL'ANNO PRECEDENTE QUELLO CUI SI RIFERISCE IL BILANCIO	PREVISIONI DEL BILANCIO PLURIENNALE		
							Previsioni dell'anno cui si riferisce il bilancio	Previsioni dell'anno 2019	Previsioni dell'anno 2020
<b>TITOLO 9:</b>				<b>Entrate per conto di terzi e partite di giro</b>					
<b>TIPOLOGIA 100:</b>				<b>Entrate per partite di giro</b>					
<b>CATEGORIA 1:</b>				<b>Altre ritenute</b>					
9	100	1	178620	ALTRE RITENUTE AL PERSONALE C/TERZI (SINDACATI-PRESTITI-RICONGIUNZIONI) (ENTRATA 178620 FINALIZZATA A SPESA 131200)	0,00	competenza cassa 45.000,00	45.000,00 45.000,00	45.000,00	45.000,00
9	100	1	178630	ENTRATE DA RITENUTE PER SCISSIONE CONTABILE IVA (SPLIT ISTITUZIONALE)(FINALIZZATO A SPESA 131300)	0,00	competenza cassa 1.200.000,00	1.200.000,00 1.200.000,00	1.200.000,00	1.200.000,00
9	100	1	178640	ENTRATE DA RITENUTE PER SCISSIONE CONTABILE IVA (SPLIT COMMERCIALE)(FINALIZZATO A SPESA 131310)	0,00	competenza cassa 40.000,00	40.000,00 40.000,00	40.000,00	40.000,00
9	100	1	178660	RITENUTE 4% PER CONTRIBUTI SU IMPRESE AI SENSI DELL'ART. 28 DPR 600/1973	0,00	competenza cassa 0,00	30.000,00 30.000,00	30.000,00	30.000,00
<b>Totale CATEGORIA 1 - Altre ritenute</b>					<b>0,00</b>	<b>competenza cassa</b> <b>1.285.000,00</b>	<b>1.315.000,00</b> <b>1.315.000,00</b>	<b>1.315.000,00</b>	<b>1.315.000,00</b>
<b>CATEGORIA 2:</b>				<b>Ritenute su redditi da lavoro dipendente</b>					
9	100	2	177800	RITENUTE EX CPDEL A CARICO PERSONALE (ENTRATA 177800 FINALIZZATA A SPESA 130200)	0,00	competenza cassa 298.000,00	300.000,00 300.000,00	300.000,00	300.000,00
9	100	2	178000	RITENUTE EX INADEL A CARICO PERSONALE (ENTRATA 178000 FINALIZZATA A SPESA 130400)	0,00	competenza cassa 40.000,00	40.000,00 40.000,00	40.000,00	40.000,00
9	100	2	178200	RITENUTE INPS A CARICO DI COLLABORATORI ESTERNI (FINALIZZATO A SPESA 130600)	0,00	competenza cassa 2.000,00	2.000,00 2.000,00	2.000,00	2.000,00
9	100	2	178600	RITENUTA IRPEF (ENTRATA 178600 FINALIZZATA A SPESA 131000)	0,00	competenza cassa 800.000,00	650.000,00 650.000,00	650.000,00	650.000,00
<b>Totale CATEGORIA 2 - Ritenute su redditi da lavoro dipendente</b>					<b>0,00</b>	<b>competenza cassa</b> <b>1.140.000,00</b>	<b>992.000,00</b> <b>992.000,00</b>	<b>992.000,00</b>	<b>992.000,00</b>
<b>CATEGORIA 3:</b>				<b>Ritenute su redditi da lavoro autonomo</b>					
9	100	3	178650	IRPEF LAVORO AUTONOMO (ENTRATA 178650 FINALIZZATA A SPESA 131050)	0,00	competenza cassa 70.000,00	40.000,00 40.000,00	40.000,00	40.000,00
<b>Totale CATEGORIA 3 - Ritenute su redditi da lavoro autonomo</b>					<b>0,00</b>	<b>competenza cassa</b> <b>70.000,00</b>	<b>40.000,00</b> <b>40.000,00</b>	<b>40.000,00</b>	<b>40.000,00</b>
<b>CATEGORIA 99:</b>				<b>Altre entrate per partite di giro</b>					
9	100	99	180800	ENTRATE DA GESTIONE FONDI ECONOMATO (ENTRATA 180800 FINALIZZATA A SPESA 133200)	0,00	competenza cassa 1.000,00	1.000,00 1.000,00	1.000,00	1.000,00
9	100	99	180810	ENTRATE DA DESTINAZIONE INCASSI VINCOLATI A SPESE CORRENTI AI SENSI DELL'ART. 195 DEL TUEL (ENTRATA 180810 FINALIZZATA A SPESA 133210)	0,00	competenza cassa 200.000,00	200.000,00 200.000,00	200.000,00	200.000,00
9	100	99	180820	ENTRATE DA REINTEGRO INCASSI VINCOLATI AI SENSI DELL'ART.195 DEL TUEL (ENTRATA 180820 FINALIZZATA A SPESA 133220)	0,00	competenza cassa 200.000,00	200.000,00 200.000,00	200.000,00	200.000,00

**RESPONS. SERV. DIRIGENTE ECONOMICO FINANZIARIO E SERVIZI ALLA PERSONA (segue)**

TITOLO	TIPOLOGIA	CATEGORIA	CODICE CAPITOLO	DENOMINAZIONE	RESIDUI PRESUNTI AL TERMINE DELL'ESERCIZIO PRECEDENTE QUELLO CUI SI RIFERISCE IL BILANCIO		PREVISIONI DEFINITIVE DELL'ANNO PRECEDENTE QUELLO CUI SI RIFERISCE IL BILANCIO	PREVISIONI DEL BILANCIO PLURIENNALE		
								Previsioni dell'anno cui si riferisce il bilancio	Previsioni dell'anno 2019	Previsioni dell'anno 2020
9	100	99	180830	ENTRATE A SEGUITO DI SPESE NON ANDATE A BUON FINE (FINALIZZATO A SPESA 131320)	0,00	competenza cassa	200.000,00	200.000,00 200.000,00	200.000,00	200.000,00
<b>Totale CATEGORIA 99 - Altre entrate per partite di giro</b>					<b>0,00</b>	<b>competenza cassa</b>	<b>601.000,00</b>	<b>601.000,00 601.000,00</b>	<b>601.000,00</b>	<b>601.000,00</b>
<b>Totale TIPOLOGIA 100 - Entrate per partite di giro</b>					<b>0,00</b>	<b>competenza cassa</b>	<b>3.096.000,00</b>	<b>2.948.000,00 2.948.000,00</b>	<b>2.948.000,00</b>	<b>2.948.000,00</b>
<b>TIPOLOGIA 200:</b>				<b>Entrate per conto terzi</b>						
<b>CATEGORIA 1:</b>				<b>Rimborsi per acquisto di beni e servizi per conto terzi</b>						
9	200	1	179200	RIMBORSO PER ACQUISTO DI SERVIZI PER CONTO DI TERZI (ENTRATA 179200 FINALIZZATA A SPESA 132000) (VERSAMENTI ERRONEAMENTE EFFETTUATI A FAVORE DEL COMUNE)	0,00	competenza cassa	100.000,00	100.000,00 100.000,00	100.000,00	100.000,00
<b>Totale CATEGORIA 1 - Rimborsi per acquisto di beni e servizi per conto terzi</b>					<b>0,00</b>	<b>competenza cassa</b>	<b>100.000,00</b>	<b>100.000,00 100.000,00</b>	<b>100.000,00</b>	<b>100.000,00</b>
<b>Totale TIPOLOGIA 200 - Entrate per conto terzi</b>					<b>0,00</b>	<b>competenza cassa</b>	<b>100.000,00</b>	<b>100.000,00 100.000,00</b>	<b>100.000,00</b>	<b>100.000,00</b>
<b>Totale TITOLO 9 - Entrate per conto di terzi e partite di giro</b>					<b>0,00</b>	<b>competenza cassa</b>	<b>3.196.000,00</b>	<b>3.048.000,00 3.048.000,00</b>	<b>3.048.000,00</b>	<b>3.048.000,00</b>
<b>Totale RESPONS. DIRIGENTE ECONOMICO FINANZIARIO E SERVIZI ALLA PERSONA</b>					<b>1.017.865,50</b>	<b>competenza cassa</b>	<b>10.372.450,00</b>	<b>10.971.250,00 10.888.435,37</b>	<b>10.440.250,00</b>	<b>10.582.250,00</b>

**RESPONS. SERV. DIRIGENTE ECONOMICO FINANZIARIO E SERVIZI ALLA PERSONA**

MISSIONE	PROGRAMMA	TITOLO	MACROAGGR.	CODICE CAPITOLO	DENOMINAZIONE	RESIDUI PRESUNTI AL TERMINE DELL'ESERCIZIO PRECEDENTE QUELLO CUI SI RIFERISCE IL BILANCIO	PREVISIONI DEFINITIVE DELL'ANNO PRECEDENTE QUELLO CUI SI RIFERISCE IL BILANCIO	PREVISIONI DEL BILANCIO PLURIENNALE			
								Previsioni dell'anno cui si riferisce il bilancio	Previsioni dell'anno 2019	Previsioni dell'anno 2020	
<b>MISSIONE 1:</b>					<b>Servizi istituzionali, generali e di gestione</b>						
<b>PROGRAMMA 1:</b>					<b>Organi istituzionali</b>						
<b>TITOLO 1:</b>					<b>Spese correnti</b>						
<b>MACROAGGREGATO 2:</b>					<b>Imposte e tasse a carico dell'ente</b>						
1	1	1	2	003500	SPESE PER IRAP AMMINISTRATORI	0,00	competenza di cui già imp. di cui F.P.V. cassa	9.000,00 0,00 0,00 9.000,00	9.000,00 0,00 0,00 9.000,00	9.000,00 0,00 0,00 9.000,00	9.000,00 0,00 0,00 9.000,00
<b>Totale MACROAGGREGATO 2 - Imposte e tasse a carico dell'ente</b>						<b>0,00</b>	<b>competenza di cui già di cui F.P.V. cassa</b>	<b>9.000,00 0,00 0,00 9.000,00</b>	<b>9.000,00 0,00 0,00 9.000,00</b>	<b>9.000,00 0,00 0,00 9.000,00</b>	<b>9.000,00 0,00 0,00 9.000,00</b>
<b>MACROAGGREGATO 3:</b>					<b>Acquisto di beni e servizi</b>						
1	1	1	3	001600	SPESE PER INDENNITA' COLLEGIO REVISORI DEI CONTI - ACQUISTO DI BENI E SERVIZI	0,00	competenza di cui già imp. di cui F.P.V. cassa	17.900,00 16.438,45 0,00 16.900,00	16.900,00 16.438,45 2.755,69 16.900,00	16.900,00 2.755,69 0,00 16.900,00	16.900,00 0,00 0,00 16.900,00
<b>Totale MACROAGGREGATO 3 - Acquisto di beni e servizi</b>						<b>0,00</b>	<b>competenza di cui già di cui F.P.V. cassa</b>	<b>17.900,00 16.438,45 0,00 16.900,00</b>	<b>16.900,00 16.438,45 2.755,69 16.900,00</b>	<b>16.900,00 2.755,69 0,00 16.900,00</b>	<b>16.900,00 0,00 0,00 16.900,00</b>
<b>Totale TITOLO 1 - Spese correnti</b>						<b>0,00</b>	<b>competenza di cui già di cui F.P.V. cassa</b>	<b>26.900,00 16.438,45 0,00 25.900,00</b>	<b>25.900,00 16.438,45 2.755,69 25.900,00</b>	<b>25.900,00 2.755,69 0,00 25.900,00</b>	<b>25.900,00 0,00 0,00 25.900,00</b>
<b>Totale PROGRAMMA 1 - Organi istituzionali</b>						<b>0,00</b>	<b>competenza di cui già di cui F.P.V. cassa</b>	<b>26.900,00 16.438,45 0,00 25.900,00</b>	<b>25.900,00 16.438,45 2.755,69 25.900,00</b>	<b>25.900,00 2.755,69 0,00 25.900,00</b>	<b>25.900,00 0,00 0,00 25.900,00</b>
<b>PROGRAMMA 2:</b>					<b>Segreteria generale</b>						
<b>TITOLO 1:</b>					<b>Spese correnti</b>						
<b>MACROAGGREGATO 1:</b>					<b>Redditi da lavoro dipendente</b>						
1	2	1	1	004000	SPESE PER RETRIBUZIONI UFFICIO SEGRETERIA	0,00	competenza di cui già imp. di cui F.P.V. cassa	407.000,00 0,00 0,00 410.000,00	410.000,00 0,00 0,00 410.000,00	410.000,00 0,00 0,00 410.000,00	410.000,00 0,00 0,00 410.000,00
1	2	1	1	004400	SPESE PER CONTRIBUTI PREVIDENZIALI UFFICIO SEGRETERIA	0,00	competenza di cui già imp. di cui F.P.V. cassa	117.000,00 0,00 0,00 125.000,00	125.000,00 0,00 0,00 125.000,00	125.000,00 0,00 0,00 125.000,00	125.000,00 0,00 0,00 125.000,00

**RESPONS. SERV. DIRIGENTE ECONOMICO FINANZIARIO E SERVIZI ALLA PERSONA (segue)**

MISSIONE	PROGRAMMA	TITOLO	MACROAGGR.	CODICE CAPITOLO	DENOMINAZIONE	RESIDUI PRESUNTI AL TERMINE DELL'ESERCIZIO PRECEDENTE QUELLO CUI SI RIFERISCE IL BILANCIO		PREVISIONI DEFINITIVE DELL'ANNO PRECEDENTE QUELLO CUI SI RIFERISCE IL BILANCIO	PREVISIONI DEL BILANCIO PLURIENNALE		
									Previsioni dell'anno cui si riferisce il bilancio	Previsioni dell'anno 2019	Previsioni dell'anno 2020
<b>Totale MACROAGGREGATO 1 - Redditi da lavoro dipendente</b>						<b>0,00</b>	<b>competenza</b>	<b>524.000,00</b>	<b>535.000,00</b>	<b>535.000,00</b>	<b>535.000,00</b>
							<b>di cui già</b>		<b>0,00</b>	<b>0,00</b>	<b>0,00</b>
							<b>di cui F.P.V.</b>	<b>0,00</b>	<b>0,00</b>	<b>0,00</b>	<b>0,00</b>
							<b>cassa</b>		<b>535.000,00</b>		<b>0,00</b>
<b>MACROAGGREGATO 2: Imposte e tasse a carico dell'ente</b>											
1	2	1	2	009650	SPESE PER IRAP UFFICIO SEGRETERIA	0,00	competenza	37.700,00	40.000,00	40.000,00	40.000,00
							<i>di cui già imp.</i>		0,00	0,00	0,00
							<i>di cui F.P.V.</i>	0,00	0,00	0,00	0,00
							<i>cassa</i>		40.000,00		
<b>Totale MACROAGGREGATO 2 - Imposte e tasse a carico dell'ente</b>						<b>0,00</b>	<b>competenza</b>	<b>37.700,00</b>	<b>40.000,00</b>	<b>40.000,00</b>	<b>40.000,00</b>
							<b>di cui già</b>		<b>0,00</b>	<b>0,00</b>	<b>0,00</b>
							<b>di cui F.P.V.</b>	<b>0,00</b>	<b>0,00</b>	<b>0,00</b>	<b>0,00</b>
							<b>cassa</b>		<b>40.000,00</b>		<b>0,00</b>
<b>MACROAGGREGATO 3: Acquisto di beni e servizi</b>											
1	2	1	3	005500	SPESE PER COMPENSI DI COMMISSIONI CONCORSO E DI GARA- ACQUISTO DI BENI E SERVIZI	0,00	competenza	560,00	1.500,00	1.500,00	1.500,00
							<i>di cui già imp.</i>		324,95	0,00	0,00
							<i>di cui F.P.V.</i>	0,00	0,00	0,00	0,00
							<i>cassa</i>		1.500,00		
1	2	1	3	008100	SPESE PER MANUTENZIONE DELLE FOTOCOPIATRICI E DI ALTRI MACCHINARI IN USO PRESSO GLI UFFICI COMUNALI - ACQUISTO DI BENI E SERVIZI	0,00	competenza	1.000,00	0,00	0,00	0,00
							<i>di cui già imp.</i>		0,00	0,00	0,00
							<i>di cui F.P.V.</i>	0,00	0,00	0,00	0,00
							<i>cassa</i>		0,00		
1	2	1	3	009100	SPESE PER COMPETENZE NUCLEO DI VALUTAZIONE - ACQUISTO DI BENI E SERVIZI	7.992,00	competenza	8.754,00	9.000,00	9.000,00	9.000,00
							<i>di cui già imp.</i>		761,28	0,00	0,00
							<i>di cui F.P.V.</i>	0,00	0,00	0,00	0,00
							<i>cassa</i>		16.992,00		
<b>Totale MACROAGGREGATO 3 - Acquisto di beni e servizi</b>						<b>7.992,00</b>	<b>competenza</b>	<b>10.314,00</b>	<b>10.500,00</b>	<b>10.500,00</b>	<b>10.500,00</b>
							<b>di cui già</b>		<b>1.086,23</b>	<b>0,00</b>	<b>0,00</b>
							<b>di cui F.P.V.</b>	<b>0,00</b>	<b>0,00</b>	<b>0,00</b>	<b>0,00</b>
							<b>cassa</b>		<b>18.492,00</b>		<b>0,00</b>
<b>MACROAGGREGATO 4: Trasferimenti correnti</b>											
1	2	1	4	009620	SPESE PER TRASFERIMENTI IN MATERIA DI LEGALITA' E FAMIGLIE	0,00	competenza	500,00	500,00	500,00	500,00
							<i>di cui già imp.</i>		0,00	0,00	0,00
							<i>di cui F.P.V.</i>	0,00	0,00	0,00	0,00
							<i>cassa</i>		500,00		
<b>Totale MACROAGGREGATO 4 - Trasferimenti correnti</b>						<b>0,00</b>	<b>competenza</b>	<b>500,00</b>	<b>500,00</b>	<b>500,00</b>	<b>500,00</b>
							<b>di cui già</b>		<b>0,00</b>	<b>0,00</b>	<b>0,00</b>
							<b>di cui F.P.V.</b>	<b>0,00</b>	<b>0,00</b>	<b>0,00</b>	<b>0,00</b>
							<b>cassa</b>		<b>500,00</b>		<b>0,00</b>

**RESPONS. SERV. DIRIGENTE ECONOMICO FINANZIARIO E SERVIZI ALLA PERSONA (segue)**

MISSIONE	PROGRAMMA	TITOLO	MACROAGGR.	CODICE CAPITOLO	DENOMINAZIONE	RESIDUI PRESUNTI AL TERMINE DELL'ESERCIZIO PRECEDENTE QUELLO CUI SI RIFERISCE IL BILANCIO		PREVISIONI DEFINITIVE DELL'ANNO PRECEDENTE QUELLO CUI SI RIFERISCE IL BILANCIO	PREVISIONI DEL BILANCIO PLURIENNALE		
									Previsioni dell'anno cui si riferisce il bilancio	Previsioni dell'anno 2019	Previsioni dell'anno 2020
<b>Totale TITOLO 1 - Spese correnti</b>						<b>7.992,00</b>	<b>competenza</b>	<b>572.514,00</b>	<b>586.000,00</b>	<b>586.000,00</b>	<b>586.000,00</b>
							<b>di cui già</b>		<b>1.086,23</b>	<b>0,00</b>	<b>0,00</b>
							<b>di cui F.P.V.</b>	<b>0,00</b>	<b>0,00</b>	<b>0,00</b>	<b>0,00</b>
							<b>cassa</b>	<b>593.992,00</b>			
<b>Totale PROGRAMMA 2 - Segreteria generale</b>						<b>7.992,00</b>	<b>competenza</b>	<b>572.514,00</b>	<b>586.000,00</b>	<b>586.000,00</b>	<b>586.000,00</b>
							<b>di cui già</b>		<b>1.086,23</b>	<b>0,00</b>	<b>0,00</b>
							<b>di cui F.P.V.</b>	<b>0,00</b>	<b>0,00</b>	<b>0,00</b>	<b>0,00</b>
							<b>cassa</b>	<b>593.992,00</b>			
<b>PROGRAMMA 3:</b>		<b>Gestione economica, finanziaria, programmazione e provveditorato</b>									
<b>TITOLO 1:</b>		<b>Spese correnti</b>									
<b>MACROAGGREGATO 1:</b>		<b>Redditi da lavoro dipendente</b>									
1	3	1	1	009800	SPESE PER RETRIBUZIONI UFFICIO RAGIONERIA	0,00	competenza	134.000,00	147.000,00	147.000,00	147.000,00
							di cui già imp.		0,00	0,00	0,00
							di cui F.P.V.	0,00	0,00	0,00	0,00
							cassa		147.000,00		
1	3	1	1	010000	SPESE PER CONTRIBUTI UFFICIO RAGIONERIA	0,00	competenza	41.000,00	45.300,00	45.300,00	45.300,00
							di cui già imp.		0,00	0,00	0,00
							di cui F.P.V.	0,00	0,00	0,00	0,00
							cassa		45.300,00		
<b>Totale MACROAGGREGATO 1 - Redditi da lavoro dipendente</b>						<b>0,00</b>	<b>competenza</b>	<b>175.000,00</b>	<b>192.300,00</b>	<b>192.300,00</b>	<b>192.300,00</b>
							<b>di cui già</b>		<b>0,00</b>	<b>0,00</b>	<b>0,00</b>
							<b>di cui F.P.V.</b>	<b>0,00</b>	<b>0,00</b>	<b>0,00</b>	<b>0,00</b>
							<b>cassa</b>		<b>192.300,00</b>		
<b>MACROAGGREGATO 2:</b>		<b>Imposte e tasse a carico dell'ente</b>									
1	3	1	2	011900	SPESE PER IRAP UFFICIO RAGIONERIA	0,00	competenza	15.000,00	15.400,00	15.400,00	15.400,00
							di cui già imp.		0,00	0,00	0,00
							di cui F.P.V.	0,00	0,00	0,00	0,00
							cassa		15.400,00		
<b>Totale MACROAGGREGATO 2 - Imposte e tasse a carico dell'ente</b>						<b>0,00</b>	<b>competenza</b>	<b>15.000,00</b>	<b>15.400,00</b>	<b>15.400,00</b>	<b>15.400,00</b>
							<b>di cui già</b>		<b>0,00</b>	<b>0,00</b>	<b>0,00</b>
							<b>di cui F.P.V.</b>	<b>0,00</b>	<b>0,00</b>	<b>0,00</b>	<b>0,00</b>
							<b>cassa</b>		<b>15.400,00</b>		
<b>MACROAGGREGATO 3:</b>		<b>Acquisto di beni e servizi</b>									
1	3	1	3	011200	SPESE PER SERVIZIO DI TESORERIA E PER ALTRI SERVIZI FINANZIARI	394,01	competenza	1.000,00	3.000,00	3.000,00	3.000,00
							di cui già imp.		0,00	0,00	0,00
							di cui F.P.V.	0,00	0,00	0,00	0,00
							cassa		3.394,01		
1	3	1	3	011300	FONDO PER COMMISSIONI SU PAGAMENTI TELEMATICI DA RIVERSARE AD OPERATORI TERZI (SPESA 11300 FINALIZZATA AD ENTRATA 146700)	0,00	competenza	3.000,00	3.000,00	3.000,00	3.000,00
							di cui già imp.		0,00	0,00	0,00
							di cui F.P.V.	0,00	0,00	0,00	0,00
							cassa		3.000,00		



**RESPONS. SERV. DIRIGENTE ECONOMICO FINANZIARIO E SERVIZI ALLA PERSONA (segue)**

MISSIONE	PROGRAMMA	TITOLO	MACROAGGR.	CODICE CAPITOLO	DENOMINAZIONE	RESIDUI PRESUNTI AL TERMINE DELL'ESERCIZIO PRECEDENTE QUELLO CUI SI RIFERISCE IL BILANCIO		PREVISIONI DEFINITIVE DELL'ANNO PRECEDENTE QUELLO CUI SI RIFERISCE IL BILANCIO	PREVISIONI DEL BILANCIO PLURIENNALE		
									Previsioni dell'anno cui si riferisce il bilancio	Previsioni dell'anno 2019	Previsioni dell'anno 2020
1	3	1	3	011400	SPESE PER AGGIORNAMENTO INVENTARIO ED ALTRI SERVIZI IN MATERIA ECONOMICO - FINANZIARIA- ACQUISTO DI BENI E SERVIZI	0,00	competenza di cui già imp. di cui F.P.V. cassa	3.000,00  0,00  4.000,00	4.000,00 2.928,00 0,00 4.000,00	4.000,00 0,00 0,00	4.000,00 0,00 0,00
<b>Totale MACROAGGREGATO 3 - Acquisto di beni e servizi</b>						<b>394,01</b>	<b>competenza di cui già di cui F.P.V. cassa</b>	<b>7.000,00 2.928,00 0,00</b>	<b>10.000,00 2.928,00 0,00</b>	<b>10.000,00 0,00 0,00</b>	<b>10.000,00 0,00 0,00</b>
<b>MACROAGGREGATO 7: Interessi passivi</b>											
1	3	1	7	025100	SPESE PER INTERESSI ANTICIPAZIONE DI TESORERIA	0,00	competenza di cui già imp. di cui F.P.V. cassa	1.000,00  0,00  1.000,00	1.000,00 0,00 0,00 1.000,00	1.000,00 0,00 0,00	1.000,00 0,00 0,00
<b>Totale MACROAGGREGATO 7 - Interessi passivi</b>						<b>0,00</b>	<b>competenza di cui già di cui F.P.V. cassa</b>	<b>1.000,00 0,00 0,00</b>	<b>1.000,00 0,00 0,00</b>	<b>1.000,00 0,00 0,00</b>	<b>1.000,00 0,00 0,00</b>
<b>Totale TITOLO 1 - Spese correnti</b>						<b>394,01</b>	<b>competenza di cui già di cui F.P.V. cassa</b>	<b>198.000,00 2.928,00 0,00</b>	<b>218.700,00 2.928,00 0,00</b>	<b>218.700,00 0,00 0,00</b>	<b>218.700,00 0,00 0,00</b>
<b>Totale PROGRAMMA 3 - Gestione economica, finanziaria, programmazione e provveditorato</b>						<b>394,01</b>	<b>competenza di cui già di cui F.P.V. cassa</b>	<b>198.000,00 2.928,00 0,00</b>	<b>218.700,00 2.928,00 0,00</b>	<b>218.700,00 0,00 0,00</b>	<b>218.700,00 0,00 0,00</b>
<b>PROGRAMMA 4: Gestione delle entrate tributarie e servizi fiscali</b>											
<b>TITOLO 1: Spese correnti</b>											
<b>MACROAGGREGATO 1: Redditi da lavoro dipendente</b>											
1	4	1	1	012000	SPESE PER RETRIBUZIONI UFFICIO TRIBUTI	0,00	competenza di cui già imp. di cui F.P.V. cassa	93.000,00  0,00  105.000,00	105.000,00 0,00 0,00 105.000,00	105.000,00 0,00 0,00	105.000,00 0,00 0,00
1	4	1	1	012200	SPESE PER CONTRIBUTI PREVIDENZIALI UFFICIO TRIBUTI	0,00	competenza di cui già imp. di cui F.P.V. cassa	32.000,00  0,00  35.300,00	35.300,00 0,00 0,00 35.300,00	35.300,00 0,00 0,00	35.300,00 0,00 0,00
<b>Totale MACROAGGREGATO 1 - Redditi da lavoro dipendente</b>						<b>0,00</b>	<b>competenza di cui già di cui F.P.V. cassa</b>	<b>125.000,00 0,00 0,00</b>	<b>140.300,00 0,00 0,00</b>	<b>140.300,00 0,00 0,00</b>	<b>140.300,00 0,00 0,00</b>
<b>MACROAGGREGATO 2: Imposte e tasse a carico dell'ente</b>											

**RESPONS. SERV. DIRIGENTE ECONOMICO FINANZIARIO E SERVIZI ALLA PERSONA (segue)**

MISSIONE	PROGRAMMA	TITOLO	MACROAGGR.	CODICE CAPITOLO	DENOMINAZIONE	RESIDUI PRESUNTI AL TERMINE DELL'ESERCIZIO PRECEDENTE QUELLO CUI SI RIFERISCE IL BILANCIO	PREVISIONI DEFINITIVE DELL'ANNO PRECEDENTE QUELLO CUI SI RIFERISCE IL BILANCIO	PREVISIONI DEL BILANCIO PLURIENNALE			
								Previsioni dell'anno cui si riferisce il bilancio	Previsioni dell'anno 2019	Previsioni dell'anno 2020	
1	4	1	2	013600	SPESE PER IMPOSTE E TASSE N.A.C. (MARCHE DA BOLLO ECC.)	0,00	competenza di cui già imp. di cui F.P.V. cassa	250,00 0,00 0,00 350,00	350,00 0,00 0,00 350,00	350,00 0,00 0,00 350,00	350,00 0,00 0,00 350,00
1	4	1	2	014450	SPESE PER IRAP UFFICIO TRIBUTI	0,00	competenza di cui già imp. di cui F.P.V. cassa	9.500,00 0,00 0,00 9.400,00	9.400,00 0,00 0,00 9.400,00	9.400,00 0,00 0,00 9.400,00	9.400,00 0,00 0,00 9.400,00
<b>Totale MACROAGGREGATO 2 - Imposte e tasse a carico dell'ente</b>						<b>0,00</b>	<b>competenza di cui già di cui F.P.V. cassa</b>	<b>9.750,00 0,00 0,00 9.750,00</b>	<b>9.750,00 0,00 0,00 9.750,00</b>	<b>9.750,00 0,00 0,00 9.750,00</b>	<b>9.750,00 0,00 0,00 9.750,00</b>
<b>MACROAGGREGATO 10: Altre spese correnti</b>											
1	4	1	10	014100	SPESE PER GESTIONE COMMERCIALE IVA SU FATTURE ATTIVE EMESSE NEI CONFRONTI DI DEBITORI SOGGETTI A REGIME DI SPLIT PAYMENT	0,00	competenza di cui già imp. di cui F.P.V. cassa	3.730,00 0,00 0,00 85.000,00	85.000,00 0,00 0,00 85.000,00	100.000,00 0,00 0,00 100.000,00	100.000,00 0,00 0,00 100.000,00
1	4	1	10	014500	SPESE PER VERSAMENTI PERIODICI DELL'IVA A DEBITO DA GESTIONE COMMERCIALE	0,00	competenza di cui già imp. di cui F.P.V. cassa	101.270,00 0,00 0,00 45.000,00	45.000,00 0,00 0,00 45.000,00	20.000,00 0,00 0,00 20.000,00	20.000,00 0,00 0,00 20.000,00
<b>Totale MACROAGGREGATO 10 - Altre spese correnti</b>						<b>0,00</b>	<b>competenza di cui già di cui F.P.V. cassa</b>	<b>105.000,00 0,00 0,00 130.000,00</b>	<b>130.000,00 0,00 0,00 130.000,00</b>	<b>120.000,00 0,00 0,00 120.000,00</b>	<b>120.000,00 0,00 0,00 120.000,00</b>
<b>Totale TITOLO 1 - Spese correnti</b>						<b>0,00</b>	<b>competenza di cui già di cui F.P.V. cassa</b>	<b>239.750,00 0,00 0,00 280.050,00</b>	<b>280.050,00 0,00 0,00 280.050,00</b>	<b>270.050,00 0,00 0,00 270.050,00</b>	<b>270.050,00 0,00 0,00 270.050,00</b>
<b>Totale PROGRAMMA 4 - Gestione delle entrate tributarie e servizi fiscali</b>						<b>0,00</b>	<b>competenza di cui già di cui F.P.V. cassa</b>	<b>239.750,00 0,00 0,00 280.050,00</b>	<b>280.050,00 0,00 0,00 280.050,00</b>	<b>270.050,00 0,00 0,00 270.050,00</b>	<b>270.050,00 0,00 0,00 270.050,00</b>
<b>PROGRAMMA 5: Gestione dei beni demaniali e patrimoniali</b>											
<b>TITOLO 1: Spese correnti</b>											
<b>MACROAGGREGATO 7: Interessi passivi</b>											
1	5	1	7	015300	SPESE PER INTERESSI CASERMA - CASSA DD.PP.	0,00	competenza di cui già imp. di cui F.P.V. cassa	6.345,00 0,00 0,00 6.125,00	6.125,00 0,00 0,00 6.125,00	5.894,00 0,00 0,00 5.894,00	5.650,00 0,00 0,00 5.650,00

**RESPONS. SERV. DIRIGENTE ECONOMICO FINANZIARIO E SERVIZI ALLA PERSONA (segue)**

MISSIONE	PROGRAMMA	TITOLO	MACROAGGR.	CODICE CAPITOLO	DENOMINAZIONE	RESIDUI PRESUNTI AL TERMINE DELL'ESERCIZIO PRECEDENTE QUELLO CUI SI RIFERISCE IL BILANCIO	PREVISIONI DEFINITIVE DELL'ANNO PRECEDENTE QUELLO CUI SI RIFERISCE IL BILANCIO	PREVISIONI DEL BILANCIO PLURIENNALE			
								Previsioni dell'anno cui si riferisce il bilancio	Previsioni dell'anno 2019	Previsioni dell'anno 2020	
<b>Totale MACROAGGREGATO 7 - Interessi passivi</b>						<b>0,00</b>	<b>competenza di cui già di cui F.P.V. cassa</b>	<b>6.345,00 0,00 0,00 6.125,00</b>	<b>6.125,00 0,00 0,00 6.125,00</b>	<b>5.894,00 0,00 0,00 5.894,00</b>	<b>5.650,00 0,00 0,00 5.650,00</b>
<b>Totale TITOLO 1 - Spese correnti</b>						<b>0,00</b>	<b>competenza di cui già di cui F.P.V. cassa</b>	<b>6.345,00 0,00 0,00 6.125,00</b>	<b>6.125,00 0,00 0,00 6.125,00</b>	<b>5.894,00 0,00 0,00 5.894,00</b>	<b>5.650,00 0,00 0,00 5.650,00</b>
<b>Totale PROGRAMMA 5 - Gestione dei beni demaniali e patrimoniali</b>						<b>0,00</b>	<b>competenza di cui già di cui F.P.V. cassa</b>	<b>6.345,00 0,00 0,00 6.125,00</b>	<b>6.125,00 0,00 0,00 6.125,00</b>	<b>5.894,00 0,00 0,00 5.894,00</b>	<b>5.650,00 0,00 0,00 5.650,00</b>
<b>PROGRAMMA 6: Ufficio tecnico</b>											
<b>TITOLO 1: Spese correnti</b>											
<b>MACROAGGREGATO 1: Redditi da lavoro dipendente</b>											
1	6	1	1	016200	SPESE PER RETRIBUZIONI UFFICIO TECNICO	0,00	competenza di cui già imp. di cui F.P.V. cassa	305.000,00 0,00 0,00 300.000,00	300.000,00 0,00 0,00 300.000,00	300.000,00 0,00 0,00 300.000,00	300.000,00 0,00 0,00 300.000,00
1	6	1	1	016400	SPESE PER CONTRIBUTI PREVIDENZIALI UFFICIO TECNICO	0,00	competenza di cui già imp. di cui F.P.V. cassa	98.000,00 0,00 0,00 98.000,00	98.000,00 0,00 0,00 98.000,00	98.000,00 0,00 0,00 98.000,00	98.000,00 0,00 0,00 98.000,00
1	6	1	1	016600	SPESE PER RIMBORSO PERSONALE COMANDATO UFFICIO TECNICO	0,00	competenza di cui già imp. di cui F.P.V. cassa	0,00 0,00 0,00 7.000,00	7.000,00 0,00 0,00 7.000,00	0,00 0,00 0,00 0,00	0,00 0,00 0,00 0,00
<b>Totale MACROAGGREGATO 1 - Redditi da lavoro dipendente</b>						<b>0,00</b>	<b>competenza di cui già di cui F.P.V. cassa</b>	<b>403.000,00 0,00 0,00 405.000,00</b>	<b>405.000,00 0,00 0,00 405.000,00</b>	<b>398.000,00 0,00 0,00 398.000,00</b>	<b>398.000,00 0,00 0,00 398.000,00</b>
<b>MACROAGGREGATO 2: Imposte e tasse a carico dell'ente</b>											
1	6	1	2	019300	SPESE PER IRAP - UFFICIO TECNICO	0,00	competenza di cui già imp. di cui F.P.V. cassa	33.000,00 0,00 0,00 31.000,00	31.000,00 0,00 0,00 31.000,00	31.000,00 0,00 0,00 31.000,00	31.000,00 0,00 0,00 31.000,00
<b>Totale MACROAGGREGATO 2 - Imposte e tasse a carico dell'ente</b>						<b>0,00</b>	<b>competenza di cui già di cui F.P.V. cassa</b>	<b>33.000,00 0,00 0,00 31.000,00</b>	<b>31.000,00 0,00 0,00 31.000,00</b>	<b>31.000,00 0,00 0,00 31.000,00</b>	<b>31.000,00 0,00 0,00 31.000,00</b>

**RESPONS. SERV. DIRIGENTE ECONOMICO FINANZIARIO E SERVIZI ALLA PERSONA (segue)**

MISSIONE	PROGRAMMA	TITOLO	MACROAGGR.	CODICE CAPITOLO	DENOMINAZIONE	RESIDUI PRESUNTI AL TERMINE DELL'ESERCIZIO PRECEDENTE QUELLO CUI SI RIFERISCE IL BILANCIO		PREVISIONI DEFINITIVE DELL'ANNO PRECEDENTE QUELLO CUI SI RIFERISCE IL BILANCIO	PREVISIONI DEL BILANCIO PLURIENNALE		
									Previsioni dell'anno cui si riferisce il bilancio	Previsioni dell'anno 2019	Previsioni dell'anno 2020
<b>Totale TITOLO 1 - Spese correnti</b>						<b>0,00</b>	<b>competenza</b>	<b>436.000,00</b>	<b>436.000,00</b>	<b>429.000,00</b>	<b>429.000,00</b>
							<b>di cui già</b>	<b>0,00</b>	<b>0,00</b>	<b>0,00</b>	<b>0,00</b>
							<b>di cui F.P.V.</b>	<b>0,00</b>	<b>0,00</b>	<b>0,00</b>	<b>0,00</b>
							<b>cassa</b>	<b>436.000,00</b>			
<b>TITOLO 2:</b>											
<b>MACROAGGREGATO 2:</b>											
<b>Spese in conto capitale</b>											
<b>Investimenti fissi lordi</b>											
1	6	2	2	091230	SPESE PER REALIZZAZIONE SISTEMA DI CABLAGGIO STRUTTURATO NEL PALAZZO COMUNALE	0,00	competenza	0,00	200.000,00	0,00	0,00
							di cui già imp.		0,00	0,00	0,00
							di cui F.P.V.	0,00	0,00	0,00	0,00
							cassa		200.000,00		
<b>Totale MACROAGGREGATO 2 - Investimenti fissi lordi</b>						<b>0,00</b>	<b>competenza</b>	<b>0,00</b>	<b>200.000,00</b>	<b>0,00</b>	<b>0,00</b>
							<b>di cui già</b>	<b>0,00</b>	<b>0,00</b>	<b>0,00</b>	<b>0,00</b>
							<b>di cui F.P.V.</b>	<b>0,00</b>	<b>0,00</b>	<b>0,00</b>	<b>0,00</b>
							<b>cassa</b>	<b>200.000,00</b>			
<b>Totale TITOLO 2 - Spese in conto capitale</b>						<b>0,00</b>	<b>competenza</b>	<b>0,00</b>	<b>200.000,00</b>	<b>0,00</b>	<b>0,00</b>
							<b>di cui già</b>	<b>0,00</b>	<b>0,00</b>	<b>0,00</b>	<b>0,00</b>
							<b>di cui F.P.V.</b>	<b>0,00</b>	<b>0,00</b>	<b>0,00</b>	<b>0,00</b>
							<b>cassa</b>	<b>200.000,00</b>			
<b>Totale PROGRAMMA 6 - Ufficio tecnico</b>						<b>0,00</b>	<b>competenza</b>	<b>436.000,00</b>	<b>636.000,00</b>	<b>429.000,00</b>	<b>429.000,00</b>
							<b>di cui già</b>	<b>0,00</b>	<b>0,00</b>	<b>0,00</b>	<b>0,00</b>
							<b>di cui F.P.V.</b>	<b>0,00</b>	<b>0,00</b>	<b>0,00</b>	<b>0,00</b>
							<b>cassa</b>	<b>636.000,00</b>			
<b>PROGRAMMA 7:</b>											
<b>TITOLO 1:</b>											
<b>MACROAGGREGATO 1:</b>											
<b>Elezioni e consultazioni popolari - Anagrafe e popolari - Anagrafe e</b>											
<b>Spese correnti</b>											
<b>Redditi da lavoro dipendente</b>											
1	7	1	1	020000	SPESE PER RETRIBUZIONI UFFICIO DEMOGRAFIA	0,00	competenza	146.000,00	140.000,00	140.000,00	140.000,00
							di cui già imp.		0,00	0,00	0,00
							di cui F.P.V.	0,00	0,00	0,00	0,00
							cassa		140.000,00		
1	7	1	1	020100	SPESE PER LAVORO STRAORDINARIO PER ELEZIONI E CONSULTAZIONI POPOLARI (SPESA 20100 FINALIZZATA AD ENTRATE 140700 E 142000 CON SPESE 21690; 20900; 20850; 20210;21470)	0,00	competenza	20.000,00	55.000,00	23.000,00	0,00
							di cui già imp.		0,00	0,00	0,00
							di cui F.P.V.	0,00	0,00	0,00	0,00
							cassa		55.000,00		
1	7	1	1	020200	SPESE PER CONTRIBUTI PREVIDENZIALI UFFICIO DEMOGRAFIA	0,00	competenza	43.000,00	42.000,00	42.000,00	42.000,00
							di cui già imp.		0,00	0,00	0,00
							di cui F.P.V.	0,00	0,00	0,00	0,00
							cassa		42.000,00		
1	7	1	1	020210	SPESE PER CONTRIBUTI PREVIDENZIALI SU LAVORO STRAORDINARIO PER CONSULTAZIONI ELETTORALI (SPESA 20210 FINALIZZATA AD ENTRATE 140700 E 142000 CON SPESE 21690; 20900; 20850; 20100)	0,00	competenza	7.500,00	17.500,00	4.750,00	0,00
							di cui già imp.		0,00	0,00	0,00
							di cui F.P.V.	0,00	0,00	0,00	0,00
							cassa		17.500,00		

**RESPONS. SERV. DIRIGENTE ECONOMICO FINANZIARIO E SERVIZI ALLA PERSONA (segue)**

MISSIONE	PROGRAMMA	TITOLO	MACROAGGR.	CODICE CAPITOLO	DENOMINAZIONE	RESIDUI PRESUNTI AL TERMINE DELL'ESERCIZIO PRECEDENTE QUELLO CUI SI RIFERISCE IL BILANCIO		PREVISIONI DEFINITIVE DELL'ANNO PRECEDENTE QUELLO CUI SI RIFERISCE IL BILANCIO	PREVISIONI DEL BILANCIO PLURIENNALE		
									Previsioni dell'anno cui si riferisce il bilancio	Previsioni dell'anno 2019	Previsioni dell'anno 2020
<b>Totale MACROAGGREGATO 1 - Redditi da lavoro dipendente</b>						<b>0,00</b>	<b>competenza</b>	<b>216.500,00</b>	<b>254.500,00</b>	<b>209.750,00</b>	<b>182.000,00</b>
							<b>di cui già</b>	<b>0,00</b>	<b>0,00</b>	<b>0,00</b>	<b>0,00</b>
							<b>di cui F.P.V.</b>	<b>0,00</b>	<b>0,00</b>	<b>0,00</b>	<b>0,00</b>
							<b>cassa</b>	<b>254.500,00</b>			
<b>MACROAGGREGATO 2: Imposte e tasse a carico dell'ente</b>											
1	7	1	2	021690	SPESE PER IRAP SU LAVORO STRAORDINARIO PER CONSULTAZIONI ELETTORALI (SPESA 21690 FINALIZZATA AD ENTRATE 140700 E 142000 CON SPESE 20900; 20850; 20100; 20210;21470)	0,00	competenza	2.500,00	7.500,00	2.250,00	0,00
							<b>di cui già imp.</b>	<b>0,00</b>	<b>0,00</b>	<b>0,00</b>	<b>0,00</b>
							<b>di cui F.P.V.</b>	<b>0,00</b>	<b>0,00</b>	<b>0,00</b>	<b>0,00</b>
							<b>cassa</b>	<b>7.500,00</b>			
1	7	1	2	021700	SPESE PER IRAP UFFICIO DEMOGRAFIA	0,00	competenza	17.000,00	13.700,00	13.700,00	13.700,00
							<b>di cui già imp.</b>	<b>0,00</b>	<b>0,00</b>	<b>0,00</b>	<b>0,00</b>
							<b>di cui F.P.V.</b>	<b>0,00</b>	<b>0,00</b>	<b>0,00</b>	<b>0,00</b>
							<b>cassa</b>	<b>13.700,00</b>			
<b>Totale MACROAGGREGATO 2 - Imposte e tasse a carico dell'ente</b>						<b>0,00</b>	<b>competenza</b>	<b>19.500,00</b>	<b>21.200,00</b>	<b>15.950,00</b>	<b>13.700,00</b>
							<b>di cui già</b>	<b>0,00</b>	<b>0,00</b>	<b>0,00</b>	<b>0,00</b>
							<b>di cui F.P.V.</b>	<b>0,00</b>	<b>0,00</b>	<b>0,00</b>	<b>0,00</b>
							<b>cassa</b>	<b>21.200,00</b>			
<b>Totale TITOLO 1 - Spese correnti</b>						<b>0,00</b>	<b>competenza</b>	<b>236.000,00</b>	<b>275.700,00</b>	<b>225.700,00</b>	<b>195.700,00</b>
							<b>di cui già</b>	<b>0,00</b>	<b>0,00</b>	<b>0,00</b>	<b>0,00</b>
							<b>di cui F.P.V.</b>	<b>0,00</b>	<b>0,00</b>	<b>0,00</b>	<b>0,00</b>
							<b>cassa</b>	<b>275.700,00</b>			
<b>Totale PROGRAMMA 7 - Elezioni e consultazioni popolari - Anagrafe e popolari - Anagrafe e stato civile</b>						<b>0,00</b>	<b>competenza</b>	<b>236.000,00</b>	<b>275.700,00</b>	<b>225.700,00</b>	<b>195.700,00</b>
							<b>di cui già</b>	<b>0,00</b>	<b>0,00</b>	<b>0,00</b>	<b>0,00</b>
							<b>di cui F.P.V.</b>	<b>0,00</b>	<b>0,00</b>	<b>0,00</b>	<b>0,00</b>
							<b>cassa</b>	<b>275.700,00</b>			
<b>PROGRAMMA 8: Statistica e sistemi informativi</b>											
<b>TITOLO 1: Spese correnti</b>											
<b>MACROAGGREGATO 1: Redditi da lavoro dipendente</b>											
1	8	1	1	004010	SPESE PER RETRIBUZIONI UFFICIO INFORMATICA	0,00	competenza	76.000,00	76.000,00	76.000,00	76.000,00
							<b>di cui già imp.</b>	<b>0,00</b>	<b>0,00</b>	<b>0,00</b>	<b>0,00</b>
							<b>di cui F.P.V.</b>	<b>0,00</b>	<b>0,00</b>	<b>0,00</b>	<b>0,00</b>
							<b>cassa</b>	<b>76.000,00</b>			
1	8	1	1	004410	SPESE PER CONTRIBUTI PREVIDENZIALI UFFICIO INFORMATICA	0,00	competenza	26.000,00	26.000,00	26.000,00	26.000,00
							<b>di cui già imp.</b>	<b>0,00</b>	<b>0,00</b>	<b>0,00</b>	<b>0,00</b>
							<b>di cui F.P.V.</b>	<b>0,00</b>	<b>0,00</b>	<b>0,00</b>	<b>0,00</b>
							<b>cassa</b>	<b>26.000,00</b>			
<b>Totale MACROAGGREGATO 1 - Redditi da lavoro dipendente</b>						<b>0,00</b>	<b>competenza</b>	<b>102.000,00</b>	<b>102.000,00</b>	<b>102.000,00</b>	<b>102.000,00</b>
							<b>di cui già</b>	<b>0,00</b>	<b>0,00</b>	<b>0,00</b>	<b>0,00</b>
							<b>di cui F.P.V.</b>	<b>0,00</b>	<b>0,00</b>	<b>0,00</b>	<b>0,00</b>
							<b>cassa</b>	<b>102.000,00</b>			
<b>MACROAGGREGATO 2: Imposte e tasse a carico dell'ente</b>											

**RESPONS. SERV. DIRIGENTE ECONOMICO FINANZIARIO E SERVIZI ALLA PERSONA (segue)**

MISSIONE	PROGRAMMA	TITOLO	MACROAGGR.	CODICE CAPITOLO	DENOMINAZIONE	RESIDUI PRESUNTI AL TERMINE DELL'ESERCIZIO PRECEDENTE QUELLO CUI SI RIFERISCE IL BILANCIO	PREVISIONI DEFINITIVE DELL'ANNO PRECEDENTE QUELLO CUI SI RIFERISCE IL BILANCIO	PREVISIONI DEL BILANCIO PLURIENNALE			
								Previsioni dell'anno cui si riferisce il bilancio	Previsioni dell'anno 2019	Previsioni dell'anno 2020	
1	8	1	2	009640	SPESE IRAP UFFICIO INFORMATICA	0,00	competenza di cui già imp. di cui F.P.V. cassa	9.000,00 0,00 0,00 8.000,00	8.000,00 0,00 0,00 8.000,00	8.000,00 0,00 0,00 8.000,00	8.000,00 0,00 0,00 8.000,00
<b>Totale MACROAGGREGATO 2 - Imposte e tasse a carico dell'ente</b>						<b>0,00</b>	<b>competenza di cui già di cui F.P.V. cassa</b>	<b>9.000,00 0,00 0,00 8.000,00</b>	<b>8.000,00 0,00 0,00 8.000,00</b>	<b>8.000,00 0,00 0,00 8.000,00</b>	<b>8.000,00 0,00 0,00 8.000,00</b>
<b>MACROAGGREGATO 3: Acquisto di beni e servizi</b>											
1	8	1	3	022100	SPESE PER MATERIALE INFORMATICO - ACQUISTO DI BENI E SERVIZI	0,00	competenza di cui già imp. di cui F.P.V. cassa	19.000,00 0,00 0,00 20.000,00	20.000,00 0,00 0,00 20.000,00	20.000,00 0,00 0,00 20.000,00	20.000,00 0,00 0,00 20.000,00
1	8	1	3	023100	SPESE PER SERVIZI INFORMATICI- ACQUISTO DI BENI E SERVIZI	4.112,62	competenza di cui già imp. di cui F.P.V. cassa	87.000,00 0,00 0,00 103.112,62	99.000,00 28.827,40 0,00 103.112,62	99.000,00 0,00 0,00 99.000,00	99.000,00 0,00 0,00 99.000,00
1	8	1	3	023110	SPESE PER ACCESSO BANCHE DATI E PUBBLICAZIONI ON LINE IN MATERIA INFORMATICA	0,00	competenza di cui già imp. di cui F.P.V. cassa	4.000,00 0,00 0,00 4.000,00	4.000,00 0,00 0,00 4.000,00	4.000,00 0,00 0,00 4.000,00	4.000,00 0,00 0,00 4.000,00
1	8	1	3	023120	SPESE PER NOLEGGIO DI FOTOCOPIATRICI	1.434,64	competenza di cui già imp. di cui F.P.V. cassa	7.000,00 3.731,25 0,00 8.434,64	7.000,00 3.731,25 0,00 8.434,64	7.000,00 0,00 0,00 7.000,00	7.000,00 0,00 0,00 7.000,00
1	8	1	3	023170	FONDO PER SERVIZI INFORMATICI PER PROGETTO REGIONALE "PIANO TERRITORIALE ORARI" (FINALIZZATO A ENTRATA 142210 CON SPESE 23170 21430 21400)	2.305,80	competenza di cui già imp. di cui F.P.V. cassa	7.619,80 2.000,00 0,00 4.305,80	2.000,00 0,00 0,00 4.305,80	0,00 0,00 0,00 0,00	0,00 0,00 0,00 0,00
1	8	1	3	023172	FONDO PER SERVIZI INFORMATICI PER PROGETTO REGIONALE "PIANO TERRITORIALE ORARI" (FINALIZZATO A ENTRATA 142210 CON SPESE 23170 21430 21400) FINANZIATO DA FPV	0,00	competenza di cui già imp. di cui F.P.V. cassa	0,00 5.380,20 0,00 5.380,20	0,00 5.380,20 0,00 5.380,20	0,00 0,00 0,00 0,00	0,00 0,00 0,00 0,00
1	8	1	3	023190	FONDO PER SERVIZI INFORMATICI PER PROGETTO REGIONALE "PIANO TERRITORIALE ORARI" FINANZIATO DA AVANZO VINCOLATO	0,00	competenza di cui già imp. di cui F.P.V. cassa	0,00 5.314,00 0,00 5.314,00	0,00 5.314,00 0,00 5.314,00	0,00 0,00 0,00 0,00	0,00 0,00 0,00 0,00
<b>Totale MACROAGGREGATO 3 - Acquisto di beni e servizi</b>						<b>7.853,06</b>	<b>competenza di cui già di cui F.P.V. cassa</b>	<b>124.619,80 37.938,85 0,00 150.547,26</b>	<b>142.694,20 37.938,85 0,00 150.547,26</b>	<b>130.000,00 0,00 0,00 130.000,00</b>	<b>130.000,00 0,00 0,00 130.000,00</b>
<b>MACROAGGREGATO 10: Altre spese correnti</b>											

**RESPONS. SERV. DIRIGENTE ECONOMICO FINANZIARIO E SERVIZI ALLA PERSONA (segue)**

MISSIONE	PROGRAMMA	TITOLO	MACROAGGR.	CODICE CAPITOLO	DENOMINAZIONE	RESIDUI PRESUNTI AL TERMINE DELL'ESERCIZIO PRECEDENTE QUELLO CUI SI RIFERISCE IL BILANCIO		PREVISIONI DEFINITIVE DELL'ANNO PRECEDENTE QUELLO CUI SI RIFERISCE IL BILANCIO	PREVISIONI DEL BILANCIO PLURIENNALE		
									Previsioni dell'anno cui si riferisce il bilancio	Previsioni dell'anno 2019	Previsioni dell'anno 2020
1	8	1	10	023174	FONDO PER SERVIZI INFORMATICI PER PROGETTO REGIONALE "PIANO TERRITORIALE ORARI" FPV	0,00	competenza	5.380,20	0,00	0,00	0,00
							di cui già imp.		0,00	0,00	0,00
							di cui F.P.V.	5.380,20	0,00	0,00	0,00
							cassa		0,00		
					<b>Totale MACROAGGREGATO 10 - Altre spese correnti</b>	<b>0,00</b>	<b>competenza</b>	<b>5.380,20</b>	<b>0,00</b>	<b>0,00</b>	<b>0,00</b>
							<b>di cui già</b>		<b>0,00</b>	<b>0,00</b>	<b>0,00</b>
							<b>di cui F.P.V.</b>	<b>5.380,20</b>	<b>0,00</b>	<b>0,00</b>	<b>0,00</b>
							<b>cassa</b>		<b>0,00</b>		
					<b>Totale TITOLO 1 - Spese correnti</b>	<b>7.853,06</b>	<b>competenza</b>	<b>241.000,00</b>	<b>252.694,20</b>	<b>240.000,00</b>	<b>240.000,00</b>
							<b>di cui già</b>		<b>37.938,85</b>	<b>0,00</b>	<b>0,00</b>
							<b>di cui F.P.V.</b>	<b>5.380,20</b>	<b>0,00</b>	<b>0,00</b>	<b>0,00</b>
							<b>cassa</b>		<b>260.547,26</b>		
					<b>TITOLO 2:</b>						
					<b>MACROAGGREGATO 2:</b>						
					<b>Spese in conto capitale</b>						
					<b>Investimenti fissi lordi</b>						
1	8	2	2	092810	SPESE PER INTERVENTI IN CONTO CAPITALE IN AMBITO INFORMATICO-HARDWARE	0,00	competenza	9.992,50	44.000,00	2.000,00	2.000,00
							di cui già imp.		0,00	0,00	0,00
							di cui F.P.V.	0,00	0,00	0,00	0,00
							cassa		44.000,00		
1	8	2	2	092812	SPESE PER INTERVENTI IN CONTO CAPITALE IN AMBITO INFORMATICO-HARDWARE - FPV	0,00	competenza	15.412,84	9.007,50	0,00	0,00
							di cui già imp.		9.007,50	0,00	0,00
							di cui F.P.V.	0,00	0,00	0,00	0,00
							cassa		9.007,50		
1	8	2	2	092850	SPESE PER INTERVENTI IN CONTO CAPITALE IN AMBITO INFORMATICO - SOFTWARE	0,00	competenza	46.673,45	86.100,00	1.000,00	1.000,00
							di cui già imp.		0,00	0,00	0,00
							di cui F.P.V.	0,00	0,00	0,00	0,00
							cassa		86.100,00		
1	8	2	2	092852	SPESE PER INTERVENTI IN CONTO CAPITALE IN AMBITO INFORMATICO - SOFTWARE (FINANZIATO NEL 2016 DA FPV DA RISORSE COMUNALI (22.883 €))	0,00	competenza	0,00	9.326,55	0,00	0,00
							di cui già imp.		9.326,55	0,00	0,00
							di cui F.P.V.	0,00	0,00	0,00	0,00
							cassa		9.326,55		
					<b>Totale MACROAGGREGATO 2 - Investimenti fissi lordi</b>	<b>0,00</b>	<b>competenza</b>	<b>72.078,79</b>	<b>148.434,05</b>	<b>3.000,00</b>	<b>3.000,00</b>
							<b>di cui già</b>		<b>18.334,05</b>	<b>0,00</b>	<b>0,00</b>
							<b>di cui F.P.V.</b>	<b>0,00</b>	<b>0,00</b>	<b>0,00</b>	<b>0,00</b>
							<b>cassa</b>		<b>148.434,05</b>		
					<b>MACROAGGREGATO 5:</b>						
					<b>Altre spese in conto capitale</b>						
1	8	2	5	092814	SPESE PER INTERVENTI IN CONTO CAPITALE IN AMBITO INFORMATICO-HARDWARE (FINANZIATO NEL 2016 DA ENTRATE CORRENTI NON FINALIZZATE 3.875 EURO, ALIENAZIONI 46.000 EURO ED ONERI 13.625 EURO) - FPV	0,00	competenza	9.007,50	0,00	0,00	0,00
							di cui già imp.		0,00	0,00	0,00
							di cui F.P.V.	9.007,50	0,00	0,00	0,00
							cassa		0,00		

**RESPONS. SERV. DIRIGENTE ECONOMICO FINANZIARIO E SERVIZI ALLA PERSONA (segue)**

MISSIONE	PROGRAMMA	TITOLO	MACROAGGR.	CODICE CAPITOLO	DENOMINAZIONE	RESIDUI PRESUNTI AL TERMINE DELL'ESERCIZIO PRECEDENTE QUELLO CUI SI RIFERISCE IL BILANCIO		PREVISIONI DEFINITIVE DELL'ANNO PRECEDENTE QUELLO CUI SI RIFERISCE IL BILANCIO	PREVISIONI DEL BILANCIO PLURIENNALE		
									Previsioni dell'anno cui si riferisce il bilancio	Previsioni dell'anno 2019	Previsioni dell'anno 2020
1	8	2	5	092854	SPESE PER INTERVENTI IN CONTO CAPITALE IN AMBITO INFORMATICO - SOFTWARE - FINANZIATE DA ENTRATE DA DIFFERENZIALE IMU/TASI (FINANZIATA NEL 2015 DA ENTRATE CORRENTI NON FINALIZZATE) FPV	0,00	competenza	9.326,55	0,00	0,00	0,00
							di cui già imp.		0,00	0,00	0,00
							di cui F.P.V.	9.326,55	0,00	0,00	0,00
							cassa		0,00		0,00
					<b>Totale MACROAGGREGATO 5 - Altre spese in conto capitale</b>	<b>0,00</b>	<b>competenza</b>	<b>18.334,05</b>	<b>0,00</b>	<b>0,00</b>	<b>0,00</b>
							di cui già		0,00	0,00	0,00
							di cui F.P.V.	18.334,05	0,00	0,00	0,00
							cassa		0,00		0,00
					<b>Totale TITOLO 2 - Spese in conto capitale</b>	<b>0,00</b>	<b>competenza</b>	<b>90.412,84</b>	<b>148.434,05</b>	<b>3.000,00</b>	<b>3.000,00</b>
							di cui già		18.334,05	0,00	0,00
							di cui F.P.V.	18.334,05	0,00	0,00	0,00
							cassa		148.434,05		0,00
					<b>Totale PROGRAMMA 8 - Statistica e sistemi informativi</b>	<b>7.853,06</b>	<b>competenza</b>	<b>331.412,84</b>	<b>401.128,25</b>	<b>243.000,00</b>	<b>243.000,00</b>
							di cui già		56.272,90	0,00	0,00
							di cui F.P.V.	23.714,25	0,00	0,00	0,00
							cassa		408.981,31		0,00
					<b>PROGRAMMA 10: Risorse umane</b>						
					<b>TITOLO 1: Spese correnti</b>						
					<b>MACROAGGREGATO 1: Redditi da lavoro dipendente</b>						
1	10	1	1	004020	SPESE PER RETRIBUZIONI UFFICIO RISORSE UMANE	0,00	competenza	69.900,00	81.400,00	81.400,00	81.400,00
							di cui già imp.		0,00	0,00	0,00
							di cui F.P.V.	0,00	0,00	0,00	0,00
							cassa		81.400,00		0,00
1	10	1	1	004300	SPESE PER LAVORO STRAORDINARIO	0,00	competenza	19.025,31	30.155,00	30.155,00	25.089,00
							di cui già imp.		0,00	0,00	0,00
							di cui F.P.V.	0,00	0,00	0,00	0,00
							cassa		30.155,00		0,00
1	10	1	1	004302	SPESE PER LAVORO STRAORDINARIO (finanziato da FPV da riaccertamento)	0,00	competenza	0,00	15.179,69	0,00	0,00
							di cui già imp.		15.179,69	0,00	0,00
							di cui F.P.V.	0,00	0,00	0,00	0,00
							cassa		15.179,69		0,00
1	10	1	1	004420	SPESE PER CONTRIBUTI PREVIDENZIALI UFFICIO RISORSE UMANE	0,00	competenza	21.000,00	26.000,00	26.000,00	26.000,00
							di cui già imp.		0,00	0,00	0,00
							di cui F.P.V.	0,00	0,00	0,00	0,00
							cassa		26.000,00		0,00
1	10	1	1	004440	SPESE PER RETRIBUZIONI DOVUTE AL PERSONALE COMUNALE A SEGUITO DI SERVIZI ESTERNI FINANZIATE DA ALTRI SOGGETTI (SPESA 4440 FINALIZZATA A ENTRATA 157320 CON SPESE 4450 E 9670)	0,00	competenza	4.000,00	2.000,00	2.000,00	2.000,00
							di cui già imp.		0,00	0,00	0,00
							di cui F.P.V.	0,00	0,00	0,00	0,00
							cassa		2.000,00		0,00



**RESPONS. SERV. DIRIGENTE ECONOMICO FINANZIARIO E SERVIZI ALLA PERSONA (segue)**

MISSIONE	PROGRAMMA	TITOLO	MACROAGGR.	CODICE CAPITOLO	DENOMINAZIONE	RESIDUI PRESUNTI AL TERMINE DELL'ESERCIZIO PRECEDENTE QUELLO CUI SI RIFERISCE IL BILANCIO	PREVISIONI DEFINITIVE DELL'ANNO PRECEDENTE QUELLO CUI SI RIFERISCE IL BILANCIO	PREVISIONI DEL BILANCIO PLURIENNALE			
								Previsioni dell'anno cui si riferisce il bilancio	Previsioni dell'anno 2019	Previsioni dell'anno 2020	
1	10	1	1	004450	SPESE PER CONTRIBUTI PREVIDENZIALI DOVUTI A SEGUITO DI SERVIZI ESTERNI FINANZIATE DA ALTRI SOGGETTI (SPESA 4450 FINALIZZATA A ENTRATA 157320 CON SPESE 4440 E 9670)	0,00	competenza di cui già imp. di cui F.P.V. cassa	1.600,00 0,00 0,00 600,00	600,00 0,00 0,00 600,00	600,00 0,00 0,00 600,00	600,00 0,00 0,00 600,00
1	10	1	1	004500	SPESE PER RETRIBUZIONI PERSONALE A TEMPO DETERMINATO	0,00	competenza di cui già imp. di cui F.P.V. cassa	102.700,00 0,00 0,00 40.000,00	40.000,00 0,00 0,00 40.000,00	40.000,00 0,00 0,00 40.000,00	0,00 0,00 0,00 0,00
1	10	1	1	004510	SPESE PER CONTRIBUTI A PERSONALE A TEMPO DETERMINATO	0,00	competenza di cui già imp. di cui F.P.V. cassa	31.800,00 0,00 0,00 13.000,00	13.000,00 0,00 0,00 13.000,00	13.000,00 0,00 0,00 13.000,00	0,00 0,00 0,00 0,00
1	10	1	1	005000	SPESE PER ASSEGNI NUCLEO FAMILIARE	0,00	competenza di cui già imp. di cui F.P.V. cassa	15.300,00 0,00 0,00 16.500,00	16.500,00 0,00 0,00 16.500,00	16.500,00 0,00 0,00 16.500,00	16.500,00 0,00 0,00 16.500,00
1	10	1	1	005100	SPESE PER AUMENTI RETRIBUTIVI CONSEGUENTI NUOVO CCNL	0,00	competenza di cui già imp. di cui F.P.V. cassa	70.000,00 0,00 0,00 141.000,00	141.000,00 0,00 0,00 141.000,00	141.000,00 0,00 0,00 141.000,00	141.000,00 0,00 0,00 141.000,00
1	10	1	1	006220	SPESE PER RETRIBUZIONE ACCESSORIA - AREA PERSONALE COMPARTO( SI VEDA QUOTA FPV)	0,00	competenza di cui già imp. di cui F.P.V. cassa	166.050,00 0,00 0,00 173.000,00	173.000,00 75.500,00 0,00 173.000,00	173.000,00 0,00 0,00 173.000,00	173.000,00 0,00 0,00 173.000,00
1	10	1	1	006222	SPESE PER RETRIBUZIONE ACCESSORIA - AREA PERSONALE COMPARTO (FINANZIATO DA FPV)	0,00	competenza di cui già imp. di cui F.P.V. cassa	52.300,00 0,00 0,00 64.000,00	64.000,00 64.000,00 0,00 64.000,00	52.000,00 0,00 0,00 52.000,00	52.000,00 0,00 0,00 52.000,00
1	10	1	1	006230	SPESE PER RETRIBUZIONE ACCESSORIA - AREA DIRIGENZA (SI VEDA QUOTA FPV)	0,00	competenza di cui già imp. di cui F.P.V. cassa	8.200,00 0,00 0,00 0,00	0,00 0,00 0,00 0,00	0,00 0,00 0,00 0,00	0,00 0,00 0,00 0,00
1	10	1	1	006232	SPESE PER RETRIBUZIONE ACCESSORIA - AREA DIRIGENZA (FINANZIATO DA FPV)	0,00	competenza di cui già imp. di cui F.P.V. cassa	29.500,00 0,00 0,00 41.000,00	41.000,00 41.000,00 0,00 41.000,00	40.000,00 0,00 0,00 40.000,00	40.000,00 0,00 0,00 40.000,00
1	10	1	1	006240	SPESE PER FONDI INCENTIVANTI IL PERSONALE (LEGGE MERLONI) FINANZIATE DA RISORSE IN CONTO CAPITALE DESTINATE A OPERE PUBBLICHE (SPESA 6240 FINALIZZATO A ENTRATA 150720 CON SPESE 6250 E 9680)	0,00	competenza di cui già imp. di cui F.P.V. cassa	31.000,00 0,00 0,00 31.000,00	31.000,00 0,00 0,00 31.000,00	31.000,00 0,00 0,00 31.000,00	31.000,00 0,00 0,00 31.000,00

**RESPONS. SERV. DIRIGENTE ECONOMICO FINANZIARIO E SERVIZI ALLA PERSONA (segue)**

MISSIONE	PROGRAMMA	TITOLO	MACROAGGR.	CODICE CAPITOLO	DENOMINAZIONE	RESIDUI PRESUNTI AL TERMINE DELL'ESERCIZIO PRECEDENTE QUELLO CUI SI RIFERISCE IL BILANCIO		PREVISIONI DEFINITIVE DELL'ANNO PRECEDENTE QUELLO CUI SI RIFERISCE IL BILANCIO	PREVISIONI DEL BILANCIO PLURIENNALE		
									Previsioni dell'anno cui si riferisce il bilancio	Previsioni dell'anno 2019	Previsioni dell'anno 2020
1	10	1	1	006250	SPESE PER FONDI INCENTIVANTI IL PERSONALE (LEGGE MERLONI) FINANZIATE DA RISORSE IN CONTO CAPITALE DESTINATE A OPERE PUBBLICHE-ONERI A CARICO DATORE LAVORO (FINALIZ.A ENTRATA 150720 E SPESE 6240 E 9680)	0,00	competenza di cui già imp. di cui F.P.V. cassa	10.000,00 0,00 0,00 10.000,00	10.000,00 0,00 0,00 10.000,00	10.000,00 0,00 0,00 10.000,00	10.000,00 0,00 0,00 10.000,00
<b>Totale MACROAGGREGATO 1 - Redditi da lavoro dipendente</b>						<b>0,00</b>	<b>competenza di cui già di cui F.P.V. cassa</b>	<b>632.375,31 0,00 0,00 0,00</b>	<b>684.834,69 195.679,69 0,00 684.834,69</b>	<b>656.655,00 0,00 0,00 0,00</b>	<b>598.589,00 0,00 0,00 0,00</b>
<b>MACROAGGREGATO 2: Imposte e tasse a carico dell'ente</b>											
1	10	1	2	009630	SPESE PER IRAP UFFICIO RISORSE UMANE	0,00	competenza di cui già imp. di cui F.P.V. cassa	7.000,00 0,00 0,00 8.000,00	8.000,00 0,00 0,00 8.000,00	8.000,00 0,00 0,00 8.000,00	8.000,00 0,00 0,00 8.000,00
1	10	1	2	009670	SPESE PER IRAP A SEGUITO DI SERVIZI ESTERNI FINANZIATE DA ALTRI SOGGETTI (SPESA 9670 FINALIZZATA A ENTRATA 157320 CON SPESE 4440 E 4450)	0,00	competenza di cui già imp. di cui F.P.V. cassa	400,00 0,00 0,00 400,00	400,00 0,00 0,00 400,00	400,00 0,00 0,00 400,00	400,00 0,00 0,00 400,00
1	10	1	2	009680	SPESE PER FONDI INCENTIVANTI IL PERSONALE (LEGGE MERLONI) FINANZIATE DA RISORSE IN CONTO CAPITALE DESTINATE A OPERE PUBBLICHE - IRAP (SPESA 9680 FINALIZZATA A ENTRATA 150720 CON SPESE 6240 E 6250)	0,00	competenza di cui già imp. di cui F.P.V. cassa	4.000,00 0,00 0,00 4.000,00	4.000,00 0,00 0,00 4.000,00	4.000,00 0,00 0,00 4.000,00	4.000,00 0,00 0,00 4.000,00
<b>Totale MACROAGGREGATO 2 - Imposte e tasse a carico dell'ente</b>						<b>0,00</b>	<b>competenza di cui già di cui F.P.V. cassa</b>	<b>11.400,00 0,00 0,00 12.400,00</b>	<b>12.400,00 0,00 0,00 12.400,00</b>	<b>12.400,00 0,00 0,00 0,00</b>	<b>12.400,00 0,00 0,00 0,00</b>
<b>MACROAGGREGATO 3: Acquisito di beni e servizi</b>											
1	10	1	3	005420	SPESE PER MISSIONI E TRASFERTE ISTITUZIONALI (BUDGET DL 78/2010)	0,00	competenza di cui già imp. di cui F.P.V. cassa	2.000,00 0,00 0,00 1.200,00	1.200,00 0,00 0,00 1.200,00	1.200,00 0,00 0,00 1.200,00	1.200,00 0,00 0,00 1.200,00
1	10	1	3	008040	SPESE PER PROGETTI DI TIROCINIO/FORMAZIONE/VOLONTARIATO (DOTE COMUNE ANCI, LEVA CIVICA REGIONE, SERVIZIO CIVILE REGIONALE) - SERVIZI	3.843,20	competenza di cui già imp. di cui F.P.V. cassa	41.500,00 18.062,08 0,00 45.343,20	41.500,00 18.062,08 0,00 45.343,20	41.500,00 0,00 0,00 41.500,00	41.500,00 0,00 0,00 41.500,00
1	10	1	3	008050	SPESE PER ACCERTAMENTI SANITARI (VISITE FISCALI)	152,98	competenza di cui già imp. di cui F.P.V. cassa	350,00 0,00 0,00 502,98	350,00 0,00 0,00 502,98	350,00 0,00 0,00 350,00	350,00 0,00 0,00 350,00

**RESPONS. SERV. DIRIGENTE ECONOMICO FINANZIARIO E SERVIZI ALLA PERSONA (segue)**

MISSIONE	PROGRAMMA	TITOLO	MACROAGGR.	CODICE CAPITOLO	DENOMINAZIONE	RESIDUI PRESUNTI AL TERMINE DELL'ESERCIZIO PRECEDENTE QUELLO CUI SI RIFERISCE IL BILANCIO	PREVISIONI DEFINITIVE DELL'ANNO PRECEDENTE QUELLO CUI SI RIFERISCE IL BILANCIO	PREVISIONI DEL BILANCIO PLURIENNALE			
								Previsioni dell'anno cui si riferisce il bilancio	Previsioni dell'anno 2019	Previsioni dell'anno 2020	
1	10	1	3	008060	SPESE PER SERVIZI IN MATERIA DI SICUREZZA AI SENSI DEL D.LGS 81/2008 IN CAPO ALL'UFFICIO PERSONALE (INCARICO PER RESPONSABILE SICUREZZA, VISITE MEDICHE PERIODICHE DIPENDENTI)	9.743,84	competenza di cui già imp. di cui F.P.V. cassa	5.298,00  0,00  24.243,84	14.500,00 9.494,00 0,00 24.243,84	13.000,00 4.694,56 0,00 0,00	13.000,00 0,00 0,00 0,00
1	10	1	3	008080	SPESE PER FORMAZIONE DEL PERSONALE COMUNALE (BUDGET DL 78/2010)	350,00	competenza di cui già imp. di cui F.P.V. cassa	7.200,00  0,00  3.850,00	3.500,00 0,00 0,00 3.850,00	3.500,00 0,00 0,00 0,00	3.500,00 0,00 0,00 0,00
1	10	1	3	008090	SPESE PER ACQUISTO BENI DI CONSUMO IN MATERIA DI SICUREZZA SUL LAVORO A BENEFICIO DI DIPENDENTI COMUNALI	0,00	competenza di cui già imp. di cui F.P.V. cassa	250,00  0,00  250,00	250,00 0,00 0,00 250,00	250,00 0,00 0,00 0,00	250,00 0,00 0,00 0,00
<b>Totale MACROAGGREGATO 3 - Acquisto di beni e servizi</b>						<b>14.090,02</b>	<b>competenza di cui già di cui F.P.V. cassa</b>	<b>56.598,00  0,00  75.390,02</b>	<b>61.300,00 27.556,08 0,00 75.390,02</b>	<b>59.800,00 4.694,56 0,00 0,00</b>	<b>59.800,00 0,00 0,00 0,00</b>
<b>MACROAGGREGATO 10: Altre spese correnti</b>											
1	10	1	10	004304	SPESE PER LAVORO STRAORDINARIO UFF. RISORSE UMANE - FPV	0,00	competenza di cui già imp. di cui F.P.V. cassa	15.179,69  15.179,69  0,00	0,00 0,00 0,00 0,00	0,00 0,00 0,00 0,00	0,00 0,00 0,00 0,00
1	10	1	10	006224	SPESE PER RETRIBUZIONE ACCESSORIA - AREA PERSONALE COMPARTO - FPV	0,00	competenza di cui già imp. di cui F.P.V. cassa	64.000,00  64.000,00  0,00	52.000,00 0,00 52.000,00 0,00	52.000,00 0,00 52.000,00 0,00	52.000,00 0,00 52.000,00 0,00
1	10	1	10	006234	SPESE PER RETRIBUZIONE ACCESSORIA - AREA DIRIGENZA - FPV	0,00	competenza di cui già imp. di cui F.P.V. cassa	41.000,00  41.000,00  0,00	40.000,00 0,00 40.000,00 0,00	40.000,00 0,00 40.000,00 0,00	40.000,00 0,00 40.000,00 0,00
1	10	1	10	008064	FPV - SPESE PER SERVIZI IN MATERIA DI SICUREZZA AI SENSI DEL D.LGS 81/2008 IN CAPO ALL'UFFICIO PERSONALE (INCARICO PER RESPONSABILE SICUREZZA, VISITE MEDICHE PERIODICHE DIPENDENTI)	0,00	competenza di cui già imp. di cui F.P.V. cassa	2.352,00  2.352,00  0,00	0,00 0,00 0,00 0,00	0,00 0,00 0,00 0,00	0,00 0,00 0,00 0,00
1	10	1	10	009700	SPESE PER ASSICURAZIONI AMMINISTRATORI, DIPENDENTI ED ALTRI SOGGETTI (RC PATRIMONIALE, INFORTUNI CUMULATIVA, KASKO CUMULATIVA AUTOVETTURE)	0,00	competenza di cui già imp. di cui F.P.V. cassa	19.000,00  0,00  19.000,00	19.000,00 0,00 0,00 19.000,00	19.000,00 0,00 0,00 0,00	19.000,00 0,00 0,00 0,00
<b>Totale MACROAGGREGATO 10 - Altre spese correnti</b>						<b>0,00</b>	<b>competenza di cui già di cui F.P.V. cassa</b>	<b>141.531,69  122.531,69  19.000,00</b>	<b>111.000,00 0,00 92.000,00 19.000,00</b>	<b>111.000,00 0,00 92.000,00 0,00</b>	<b>111.000,00 0,00 92.000,00 0,00</b>

**RESPONS. SERV. DIRIGENTE ECONOMICO FINANZIARIO E SERVIZI ALLA PERSONA (segue)**

MISSIONE	PROGRAMMA	TITOLO	MACROAGGR.	CODICE CAPITOLO	DENOMINAZIONE	RESIDUI PRESUNTI AL TERMINE DELL'ESERCIZIO PRECEDENTE QUELLO CUI SI RIFERISCE IL BILANCIO		PREVISIONI DEFINITIVE DELL'ANNO PRECEDENTE QUELLO CUI SI RIFERISCE IL BILANCIO	PREVISIONI DEL BILANCIO PLURIENNALE		
									Previsioni dell'anno cui si riferisce il bilancio	Previsioni dell'anno 2019	Previsioni dell'anno 2020
<b>Totale TITOLO 1 - Spese correnti</b>						<b>14.090,02</b>	<b>competenza</b>	<b>841.905,00</b>	<b>869.534,69</b>	<b>839.855,00</b>	<b>781.789,00</b>
							<b>di cui già</b>		<b>223.235,77</b>	<b>4.694,56</b>	<b>0,00</b>
							<b>di cui F.P.V.</b>	<b>122.531,69</b>	<b>92.000,00</b>	<b>92.000,00</b>	<b>92.000,00</b>
							<b>cassa</b>		<b>791.624,71</b>		
<b>Totale PROGRAMMA 10 - Risorse umane</b>						<b>14.090,02</b>	<b>competenza</b>	<b>841.905,00</b>	<b>869.534,69</b>	<b>839.855,00</b>	<b>781.789,00</b>
							<b>di cui già</b>		<b>223.235,77</b>	<b>4.694,56</b>	<b>0,00</b>
							<b>di cui F.P.V.</b>	<b>122.531,69</b>	<b>92.000,00</b>	<b>92.000,00</b>	<b>92.000,00</b>
							<b>cassa</b>		<b>791.624,71</b>		
<b>PROGRAMMA 11:</b>		<b>Altri servizi generali</b>									
<b>TITOLO 1:</b>		<b>Spese correnti</b>									
<b>MACROAGGREGATO 3:</b>		<b>Acquisto di beni e servizi</b>									
1	11	1	3	021900	SPESE PER STAMPATI E CANCELLERIA PER GLI UFFICI ED I SERVIZI COMUNALI - ACQUISTO DI BENI E SERVIZI	1.744,14	competenza	8.940,00	3.000,00	3.000,00	3.000,00
							di cui già imp.		0,00	0,00	0,00
							di cui F.P.V.	0,00	0,00	0,00	0,00
							cassa		4.744,14		
1	11	1	3	022450	SPESE PER SERVIZI CONCERNENTI PEDAGGI STRADALI	0,00	competenza	0,00	100,00	100,00	100,00
							di cui già imp.		0,00	0,00	0,00
							di cui F.P.V.	0,00	0,00	0,00	0,00
							cassa		100,00		
1	11	1	3	022800	SPESE PER MANUTENZIONE DELLE FOTOCOPIATRICI E DI ALTRI MACCHINARI IN USO PRESSO GLI UFFICI COMUNALI	0,00	competenza	0,00	1.400,00	1.400,00	1.400,00
							di cui già imp.		0,00	0,00	0,00
							di cui F.P.V.	0,00	0,00	0,00	0,00
							cassa		1.400,00		
1	11	1	3	023250	SPESE PER TELEFONIA FISSA DEI SERVIZI COMUNALI	2.462,40	competenza	11.530,00	12.000,00	12.000,00	12.000,00
							di cui già imp.		6.000,00	0,00	0,00
							di cui F.P.V.	0,00	0,00	0,00	0,00
							cassa		14.462,40		
1	11	1	3	023280	SPESE PER TELEFONIA MOBILE DEI SERVIZI COMUNALI	1.698,48	competenza	11.000,00	11.000,00	11.000,00	11.000,00
							di cui già imp.		5.500,00	0,00	0,00
							di cui F.P.V.	0,00	0,00	0,00	0,00
							cassa		12.698,48		
1	11	1	3	023300	SPESE PER SERVIZI PER CONNETTIVITA' RETE INTERNET DEI SERVIZI COMUNALI	1.995,09	competenza	20.000,00	16.000,00	16.000,00	16.000,00
							di cui già imp.		8.000,00	0,00	0,00
							di cui F.P.V.	0,00	0,00	0,00	0,00
							cassa		17.995,09		
1	11	1	3	024100	SPESE PER MENSA DIPENDENTI - ACQUISTO DI BENI E SERVIZI	3.185,25	competenza	26.500,00	26.500,00	26.500,00	26.500,00
							di cui già imp.		16.600,00	0,00	0,00
							di cui F.P.V.	0,00	0,00	0,00	0,00
							cassa		29.685,25		

**RESPONS. SERV. DIRIGENTE ECONOMICO FINANZIARIO E SERVIZI ALLA PERSONA (segue)**

MISSIONE	PROGRAMMA	TITOLO	MACROAGGR.	CODICE CAPITOLO	DENOMINAZIONE	RESIDUI PRESUNTI AL TERMINE DELL'ESERCIZIO PRECEDENTE QUELLO CUI SI RIFERISCE IL BILANCIO		PREVISIONI DEFINITIVE DELL'ANNO PRECEDENTE QUELLO CUI SI RIFERISCE IL BILANCIO	PREVISIONI DEL BILANCIO PLURIENNALE		
									Previsioni dell'anno cui si riferisce il bilancio	Previsioni dell'anno 2019	Previsioni dell'anno 2020
<b>Totale MACROAGGREGATO 3 - Acquisto di beni e servizi</b>						<b>11.085,36</b>	<b>competenza</b>	<b>77.970,00</b>	<b>70.000,00</b>	<b>70.000,00</b>	<b>70.000,00</b>
							<b>di cui già</b>		<b>36.100,00</b>	<b>0,00</b>	<b>0,00</b>
							<b>di cui F.P.V.</b>	<b>0,00</b>	<b>0,00</b>	<b>0,00</b>	<b>0,00</b>
							<b>cassa</b>		<b>81.085,36</b>		<b>0,00</b>
<b>MACROAGGREGATO 7: Interessi passivi</b>											
1	11	1	7	025050	SPESE PER INTERESSI MUNICIPIO - CASSA DD.PP.	0,00	competenza	38.951,00	37.813,00	36.620,00	35.370,00
							<b>di cui già imp.</b>		<b>0,00</b>	<b>0,00</b>	<b>0,00</b>
							<b>di cui F.P.V.</b>	<b>0,00</b>	<b>0,00</b>	<b>0,00</b>	<b>0,00</b>
							<b>cassa</b>		<b>37.813,00</b>		<b>0,00</b>
<b>Totale MACROAGGREGATO 7 - Interessi passivi</b>						<b>0,00</b>	<b>competenza</b>	<b>38.951,00</b>	<b>37.813,00</b>	<b>36.620,00</b>	<b>35.370,00</b>
							<b>di cui già</b>		<b>0,00</b>	<b>0,00</b>	<b>0,00</b>
							<b>di cui F.P.V.</b>	<b>0,00</b>	<b>0,00</b>	<b>0,00</b>	<b>0,00</b>
							<b>cassa</b>		<b>37.813,00</b>		<b>0,00</b>
<b>MACROAGGREGATO 9: Rimborsi e poste correttive delle entrate</b>											
1	11	1	9	024430	SPESE PER RIMBORSI DI SOMME NON TRIBUTARIE INCASSATE INDEBITAMENTE	0,00	competenza	0,00	3.000,00	3.000,00	3.000,00
							<b>di cui già imp.</b>		<b>0,00</b>	<b>0,00</b>	<b>0,00</b>
							<b>di cui F.P.V.</b>	<b>0,00</b>	<b>0,00</b>	<b>0,00</b>	<b>0,00</b>
							<b>cassa</b>		<b>3.000,00</b>		<b>0,00</b>
<b>Totale MACROAGGREGATO 9 - Rimborsi e poste correttive delle entrate</b>						<b>0,00</b>	<b>competenza</b>	<b>0,00</b>	<b>3.000,00</b>	<b>3.000,00</b>	<b>3.000,00</b>
							<b>di cui già</b>		<b>0,00</b>	<b>0,00</b>	<b>0,00</b>
							<b>di cui F.P.V.</b>	<b>0,00</b>	<b>0,00</b>	<b>0,00</b>	<b>0,00</b>
							<b>cassa</b>		<b>3.000,00</b>		<b>0,00</b>
<b>Totale TITOLO 1 - Spese correnti</b>						<b>11.085,36</b>	<b>competenza</b>	<b>116.921,00</b>	<b>110.813,00</b>	<b>109.620,00</b>	<b>108.370,00</b>
							<b>di cui già</b>		<b>36.100,00</b>	<b>0,00</b>	<b>0,00</b>
							<b>di cui F.P.V.</b>	<b>0,00</b>	<b>0,00</b>	<b>0,00</b>	<b>0,00</b>
							<b>cassa</b>		<b>121.898,36</b>		<b>0,00</b>
<b>Totale PROGRAMMA 11 - Altri servizi generali</b>						<b>11.085,36</b>	<b>competenza</b>	<b>116.921,00</b>	<b>110.813,00</b>	<b>109.620,00</b>	<b>108.370,00</b>
							<b>di cui già</b>		<b>36.100,00</b>	<b>0,00</b>	<b>0,00</b>
							<b>di cui F.P.V.</b>	<b>0,00</b>	<b>0,00</b>	<b>0,00</b>	<b>0,00</b>
							<b>cassa</b>		<b>121.898,36</b>		<b>0,00</b>
<b>Totale MISSIONE 1 - Servizi istituzionali, generali e di gestione</b>						<b>41.414,45</b>	<b>competenza</b>	<b>3.005.747,84</b>	<b>3.409.950,94</b>	<b>2.953.719,00</b>	<b>2.864.159,00</b>
							<b>di cui già</b>		<b>336.061,35</b>	<b>7.450,25</b>	<b>0,00</b>
							<b>di cui F.P.V.</b>	<b>146.245,94</b>	<b>92.000,00</b>	<b>92.000,00</b>	<b>92.000,00</b>
							<b>cassa</b>		<b>3.359.365,39</b>		<b>0,00</b>
<b>MISSIONE 3: Ordine pubblico e sicurezza</b>											
<b>PROGRAMMA 1: Polizia locale e amministrativa</b>											
<b>TITOLO 1: Spese correnti</b>											
<b>MACROAGGREGATO 1: Redditi da lavoro dipendente</b>											

**RESPONS. SERV. DIRIGENTE ECONOMICO FINANZIARIO E SERVIZI ALLA PERSONA (segue)**

MISSIONE	PROGRAMMA	TITOLO	MACROAGGR.	CODICE CAPITOLO	DENOMINAZIONE	RESIDUI PRESUNTI AL TERMINE DELL'ESERCIZIO PRECEDENTE QUELLO CUI SI RIFERISCE IL BILANCIO	PREVISIONI DEFINITIVE DELL'ANNO PRECEDENTE QUELLO CUI SI RIFERISCE IL BILANCIO	PREVISIONI DEL BILANCIO PLURIENNALE		
								Previsioni dell'anno cui si riferisce il bilancio	Previsioni dell'anno 2019	Previsioni dell'anno 2020
3	1	1	1	026200	SPESE PER RETRIBUZIONI POLIZIA LOCALE	0,00	competenza di cui già imp. di cui F.P.V. cassa	425.000,00 0,00 0,00 449.000,00	449.000,00 0,00 0,00 449.000,00	449.000,00 0,00 0,00 449.000,00
3	1	1	1	026400	SPESE PER CONTRIBUTI PREVIDENZIALI POLIZIA LOCALE	0,00	competenza di cui già imp. di cui F.P.V. cassa	137.000,00 0,00 0,00 145.000,00	145.000,00 0,00 0,00 145.000,00	145.000,00 0,00 0,00 145.000,00
3	1	1	1	026410	SPESE PER CONTRIBUTI PREVIDENZA INTEGRATIVA/ASSISTENZIALE POLIZIA LOCALE	1.920,00	competenza di cui già imp. di cui F.P.V. cassa	20.400,00 0,00 0,00 22.320,00	20.400,00 0,00 0,00 22.320,00	20.400,00 0,00 0,00 20.400,00
<b>Totale MACROAGGREGATO 1 - Redditi da lavoro dipendente</b>						<b>1.920,00</b>	<b>competenza di cui già di cui F.P.V. cassa</b>	<b>582.400,00 0,00 0,00 616.320,00</b>	<b>614.400,00 0,00 0,00 614.400,00</b>	<b>614.400,00 0,00 0,00 614.400,00</b>
<b>MACROAGGREGATO 2: Imposte e tasse a carico dell'ente</b>										
3	1	1	2	028500	SPESE PER IRAP POLIZIA LOCALE	0,00	competenza di cui già imp. di cui F.P.V. cassa	42.000,00 0,00 0,00 44.000,00	44.000,00 0,00 0,00 44.000,00	44.000,00 0,00 0,00 44.000,00
<b>Totale MACROAGGREGATO 2 - Imposte e tasse a carico dell'ente</b>						<b>0,00</b>	<b>competenza di cui già di cui F.P.V. cassa</b>	<b>42.000,00 0,00 0,00 44.000,00</b>	<b>44.000,00 0,00 0,00 44.000,00</b>	<b>44.000,00 0,00 0,00 44.000,00</b>
<b>Totale TITOLO 1 - Spese correnti</b>						<b>1.920,00</b>	<b>competenza di cui già di cui F.P.V. cassa</b>	<b>624.400,00 0,00 0,00 660.320,00</b>	<b>658.400,00 0,00 0,00 658.400,00</b>	<b>658.400,00 0,00 0,00 658.400,00</b>
<b>TITOLO 2: Spese in conto capitale</b>										
<b>MACROAGGREGATO 2: Investimenti fissi lordi</b>										
3	1	2	2	093050	SPESE PER ACQUISTO DI DEFIBRILLATORI	0,00	competenza di cui già imp. di cui F.P.V. cassa	5.000,00 0,00 0,00 3.000,00	3.000,00 0,00 0,00 3.000,00	3.000,00 0,00 0,00 3.000,00
<b>Totale MACROAGGREGATO 2 - Investimenti fissi lordi</b>						<b>0,00</b>	<b>competenza di cui già di cui F.P.V. cassa</b>	<b>5.000,00 0,00 0,00 3.000,00</b>	<b>3.000,00 0,00 0,00 3.000,00</b>	<b>3.000,00 0,00 0,00 3.000,00</b>

**RESPONS. SERV. DIRIGENTE ECONOMICO FINANZIARIO E SERVIZI ALLA PERSONA (segue)**

MISSIONE	PROGRAMMA	TITOLO	MACROAGGR.	CODICE CAPITOLO	DENOMINAZIONE	RESIDUI PRESUNTI AL TERMINE DELL'ESERCIZIO PRECEDENTE QUELLO CUI SI RIFERISCE IL BILANCIO		PREVISIONI DEFINITIVE DELL'ANNO PRECEDENTE QUELLO CUI SI RIFERISCE IL BILANCIO	PREVISIONI DEL BILANCIO PLURIENNALE		
									Previsioni dell'anno cui si riferisce il bilancio	Previsioni dell'anno 2019	Previsioni dell'anno 2020
<b>Totale TITOLO 2 - Spese in conto capitale</b>						<b>0,00</b>	<b>competenza</b>	<b>5.000,00</b>	<b>3.000,00</b>	<b>3.000,00</b>	<b>3.000,00</b>
							<b>di cui già</b>		<b>0,00</b>	<b>0,00</b>	<b>0,00</b>
							<b>di cui F.P.V.</b>	<b>0,00</b>	<b>0,00</b>	<b>0,00</b>	<b>0,00</b>
							<b>cassa</b>	<b>3.000,00</b>			
<b>Totale PROGRAMMA 1 - Polizia locale e amministrativa</b>						<b>1.920,00</b>	<b>competenza</b>	<b>629.400,00</b>	<b>661.400,00</b>	<b>661.400,00</b>	<b>661.400,00</b>
							<b>di cui già</b>		<b>0,00</b>	<b>0,00</b>	<b>0,00</b>
							<b>di cui F.P.V.</b>	<b>0,00</b>	<b>0,00</b>	<b>0,00</b>	<b>0,00</b>
							<b>cassa</b>	<b>663.320,00</b>			
<b>Totale MISSIONE 3 - Ordine pubblico e sicurezza</b>						<b>1.920,00</b>	<b>competenza</b>	<b>629.400,00</b>	<b>661.400,00</b>	<b>661.400,00</b>	<b>661.400,00</b>
							<b>di cui già</b>		<b>0,00</b>	<b>0,00</b>	<b>0,00</b>
							<b>di cui F.P.V.</b>	<b>0,00</b>	<b>0,00</b>	<b>0,00</b>	<b>0,00</b>
							<b>cassa</b>	<b>663.320,00</b>			
<b>MISSIONE 4:</b>											
<b>PROGRAMMA 1:</b>											
<b>TITOLO 1:</b>											
<b>MACROAGGREGATO 3:</b>											
					<b>Istruzione e diritto allo studio</b>						
					<b>Istruzione prescolastica</b>						
					<b>Spese correnti</b>						
					<b>Acquisto di beni e servizi</b>						
4	1	1	3	031400	SPESE PER TELEFONIA FISSA SCUOLA INFANZIA - ACQUISTO DI BENI E SERVIZI	66,57	competenza	300,00	300,00	300,00	300,00
							<b>di cui già imp.</b>		<b>150,00</b>	<b>0,00</b>	<b>0,00</b>
							<b>di cui F.P.V.</b>	<b>0,00</b>	<b>0,00</b>	<b>0,00</b>	<b>0,00</b>
							<b>cassa</b>	<b>366,57</b>			
<b>Totale MACROAGGREGATO 3 - Acquisto di beni e servizi</b>						<b>66,57</b>	<b>competenza</b>	<b>300,00</b>	<b>300,00</b>	<b>300,00</b>	<b>300,00</b>
							<b>di cui già</b>		<b>150,00</b>	<b>0,00</b>	<b>0,00</b>
							<b>di cui F.P.V.</b>	<b>0,00</b>	<b>0,00</b>	<b>0,00</b>	<b>0,00</b>
							<b>cassa</b>	<b>366,57</b>			
<b>MACROAGGREGATO 4:</b>											
					<b>Trasferimenti correnti</b>						
4	1	1	4	032180	SPESE PER CONTRIBUTO GESTIONE SCUOLA INFANZIA ALIPRANDI- TRASFERIMENTI CORRENTI	0,00	competenza	191.300,00	191.300,00	191.300,00	191.300,00
							<b>di cui già imp.</b>		<b>191.300,00</b>	<b>0,00</b>	<b>0,00</b>
							<b>di cui F.P.V.</b>	<b>0,00</b>	<b>0,00</b>	<b>0,00</b>	<b>0,00</b>
							<b>cassa</b>	<b>191.300,00</b>			
4	1	1	4	032190	SPESE PER SUSSIDI A FAVORE DELLA PARTECIPAZIONE DEI GIUSSANESI AI CENTRI ESTIVI PRESSO LE SCUOLE MATERNE - TRASFERIMENTI CORRENTI	0,00	competenza	13.573,00	14.200,00	14.200,00	14.200,00
							<b>di cui già imp.</b>		<b>0,00</b>	<b>0,00</b>	<b>0,00</b>
							<b>di cui F.P.V.</b>	<b>0,00</b>	<b>0,00</b>	<b>0,00</b>	<b>0,00</b>
							<b>cassa</b>	<b>14.200,00</b>			
4	1	1	4	032200	SPESE PER CONTRIBUTI ALLE SCUOLE INFANZIA PARITARIE- TRASFERIMENTI CORRENTI	0,00	competenza	268.200,00	268.200,00	268.200,00	268.200,00
							<b>di cui già imp.</b>		<b>268.200,00</b>	<b>0,00</b>	<b>0,00</b>
							<b>di cui F.P.V.</b>	<b>0,00</b>	<b>0,00</b>	<b>0,00</b>	<b>0,00</b>
							<b>cassa</b>	<b>268.200,00</b>			
4	1	1	4	032210	SPESE PER CONTRIBUTI CONCERNENTI PROGETTI DIDATTICI SVOLTI DA SCUOLE MATERNE (LIQUIDAZIONE A FINE ANNO SCOLASTICO)	0,00	competenza	14.000,00	16.000,00	16.000,00	16.000,00
							<b>di cui già imp.</b>		<b>14.000,00</b>	<b>0,00</b>	<b>0,00</b>
							<b>di cui F.P.V.</b>	<b>0,00</b>	<b>0,00</b>	<b>0,00</b>	<b>0,00</b>
							<b>cassa</b>	<b>16.000,00</b>			

**RESPONS. SERV. DIRIGENTE ECONOMICO FINANZIARIO E SERVIZI ALLA PERSONA (segue)**

MISSIONE	PROGRAMMA	TITOLO	MACROAGGR.	CODICE CAPITOLO	DENOMINAZIONE	RESIDUI PRESUNTI AL TERMINE DELL'ESERCIZIO PRECEDENTE QUELLO CUI SI RIFERISCE IL BILANCIO		PREVISIONI DEFINITIVE DELL'ANNO PRECEDENTE QUELLO CUI SI RIFERISCE IL BILANCIO	PREVISIONI DEL BILANCIO PLURIENNALE		
									Previsioni dell'anno cui si riferisce il bilancio	Previsioni dell'anno 2019	Previsioni dell'anno 2020
<b>Totale MACROAGGREGATO 4 - Trasferimenti correnti</b>						<b>0,00</b>	<b>competenza</b>	<b>487.073,00</b>	<b>489.700,00</b>	<b>489.700,00</b>	<b>489.700,00</b>
							<b>di cui già</b>	<b>473.500,00</b>	<b>0,00</b>	<b>0,00</b>	
							<b>di cui F.P.V.</b>	<b>0,00</b>	<b>0,00</b>	<b>0,00</b>	
							<b>cassa</b>	<b>489.700,00</b>	<b>0,00</b>	<b>0,00</b>	
<b>MACROAGGREGATO 7: Interessi passivi</b>											
4	1	1	7	032440	SPESE PER INTERESSI SCUOLA INFANZIA CASSA DD.PP.	0,00	competenza	19.476,00	18.907,00	18.310,00	17.685,00
							<b>di cui già imp.</b>	<b>0,00</b>	<b>0,00</b>	<b>0,00</b>	
							<b>di cui F.P.V.</b>	<b>0,00</b>	<b>0,00</b>	<b>0,00</b>	
							<b>cassa</b>	<b>18.907,00</b>	<b>0,00</b>	<b>0,00</b>	
<b>Totale MACROAGGREGATO 7 - Interessi passivi</b>						<b>0,00</b>	<b>competenza</b>	<b>19.476,00</b>	<b>18.907,00</b>	<b>18.310,00</b>	<b>17.685,00</b>
							<b>di cui già</b>	<b>0,00</b>	<b>0,00</b>	<b>0,00</b>	
							<b>di cui F.P.V.</b>	<b>0,00</b>	<b>0,00</b>	<b>0,00</b>	
							<b>cassa</b>	<b>18.907,00</b>	<b>0,00</b>	<b>0,00</b>	
<b>Totale TITOLO 1 - Spese correnti</b>						<b>66,57</b>	<b>competenza</b>	<b>506.849,00</b>	<b>508.907,00</b>	<b>508.310,00</b>	<b>507.685,00</b>
							<b>di cui già</b>	<b>473.650,00</b>	<b>0,00</b>	<b>0,00</b>	
							<b>di cui F.P.V.</b>	<b>0,00</b>	<b>0,00</b>	<b>0,00</b>	
							<b>cassa</b>	<b>508.973,57</b>	<b>0,00</b>	<b>0,00</b>	
<b>Totale PROGRAMMA 1 - Istruzione prescolastica</b>						<b>66,57</b>	<b>competenza</b>	<b>506.849,00</b>	<b>508.907,00</b>	<b>508.310,00</b>	<b>507.685,00</b>
							<b>di cui già</b>	<b>473.650,00</b>	<b>0,00</b>	<b>0,00</b>	
							<b>di cui F.P.V.</b>	<b>0,00</b>	<b>0,00</b>	<b>0,00</b>	
							<b>cassa</b>	<b>508.973,57</b>	<b>0,00</b>	<b>0,00</b>	
<b>PROGRAMMA 2: Altri ordini di istruzione non universitaria</b>											
<b>TITOLO 1: Spese correnti</b>											
<b>MACROAGGREGATO 3: Acquisto di beni e servizi</b>											
4	2	1	3	036210	SPESE PER TELEFONIA FISSA SCUOLA PRIMARIA - ACQUISTO DI BENI E SERVIZI	1.106,51	competenza	5.600,00	5.600,00	5.600,00	5.600,00
							<b>di cui già imp.</b>	<b>2.800,00</b>	<b>0,00</b>	<b>0,00</b>	
							<b>di cui F.P.V.</b>	<b>0,00</b>	<b>0,00</b>	<b>0,00</b>	
							<b>cassa</b>	<b>6.706,51</b>	<b>0,00</b>	<b>0,00</b>	
4	2	1	3	038300	SPESE PER PRESTAZIONI PROFESSIONALI E SPECIALISTICHE NELL'AMBITO DELLA REFEZIONE SCOLASTICA	354,00	competenza	13.700,00	13.120,00	13.000,00	0,00
							<b>di cui già imp.</b>	<b>12.761,60</b>	<b>8.024,47</b>	<b>0,00</b>	
							<b>di cui F.P.V.</b>	<b>0,00</b>	<b>0,00</b>	<b>0,00</b>	
							<b>cassa</b>	<b>13.474,00</b>	<b>0,00</b>	<b>0,00</b>	
4	2	1	3	038302	SPESE PER PRESTAZIONI PROFESSIONALI E SPECIALISTICHE NELL'AMBITO DELLA REFEZIONE SCOLASTICA (FINANZIATO DA FPV)	0,00	competenza	5.946,86	0,00	0,00	0,00
							<b>di cui già imp.</b>	<b>0,00</b>	<b>0,00</b>	<b>0,00</b>	
							<b>di cui F.P.V.</b>	<b>0,00</b>	<b>0,00</b>	<b>0,00</b>	
							<b>cassa</b>	<b>0,00</b>	<b>0,00</b>	<b>0,00</b>	
4	2	1	3	038600	SPESE PER TELEFONIA FISSA SCUOLE MEDIE - ACQUISTO DI BENI E SERVIZI	420,28	competenza	1.800,00	1.800,00	1.800,00	1.800,00
							<b>di cui già imp.</b>	<b>900,00</b>	<b>0,00</b>	<b>0,00</b>	
							<b>di cui F.P.V.</b>	<b>0,00</b>	<b>0,00</b>	<b>0,00</b>	
							<b>cassa</b>	<b>2.220,28</b>	<b>0,00</b>	<b>0,00</b>	



**RESPONS. SERV. DIRIGENTE ECONOMICO FINANZIARIO E SERVIZI ALLA PERSONA (segue)**

MISSIONE	PROGRAMMA	TITOLO	MACROAGGR.	CODICE CAPITOLO	DENOMINAZIONE	RESIDUI PRESUNTI AL TERMINE DELL'ESERCIZIO PRECEDENTE QUELLO CUI SI RIFERISCE IL BILANCIO		PREVISIONI DEFINITIVE DELL'ANNO PRECEDENTE QUELLO CUI SI RIFERISCE IL BILANCIO	PREVISIONI DEL BILANCIO PLURIENNALE		
									Previsioni dell'anno cui si riferisce il bilancio	Previsioni dell'anno 2019	Previsioni dell'anno 2020
<b>Totale MACROAGGREGATO 3 - Acquisto di beni e servizi</b>						<b>1.880,79</b>	<b>competenza</b>	<b>27.046,86</b>	<b>20.520,00</b>	<b>20.400,00</b>	<b>7.400,00</b>
							<b>di cui già</b>		<b>16.461,60</b>	<b>8.024,47</b>	<b>0,00</b>
							<b>di cui F.P.V.</b>	<b>0,00</b>	<b>0,00</b>	<b>0,00</b>	<b>0,00</b>
							<b>cassa</b>		<b>22.400,79</b>		<b>0,00</b>
<b>MACROAGGREGATO 4: Trasferimenti correnti</b>											
4	2	1	4	038900	SPESE PER CONTRIBUTO LIBRI TESTO SCUOLA PRIMARIA A ALTRE IMPRESE (CEDOLE LIBRARIE)- TRASFERIMENTI CORRENTI	4.929,64	competenza	49.500,00	49.500,00	49.500,00	49.500,00
							<b>di cui già imp.</b>		<b>0,00</b>	<b>0,00</b>	<b>0,00</b>
							<b>di cui F.P.V.</b>	<b>0,00</b>	<b>0,00</b>	<b>0,00</b>	<b>0,00</b>
							<b>cassa</b>		<b>54.429,64</b>		<b>0,00</b>
4	2	1	4	038910	SPESE PER CONTRIBUTO LIBRI TESTO SCUOLA PRIMARIA A AMMINISTRAZIONI LOCALI- TRASFERIMENTI CORRENTI	500,00	competenza	500,00	500,00	500,00	500,00
							<b>di cui già imp.</b>		<b>0,00</b>	<b>0,00</b>	<b>0,00</b>
							<b>di cui F.P.V.</b>	<b>0,00</b>	<b>0,00</b>	<b>0,00</b>	<b>0,00</b>
							<b>cassa</b>		<b>1.000,00</b>		<b>0,00</b>
4	2	1	4	038920	SPESE PER CONTRIBUTI LIBRI TESTO SCUOLA SECONDARIA I° GRADO (SC. MEDIE) A FAVORE DEGLI ISTITUTI SCOLASTICI (LIQUIDAZIONE A INIZIO ANNO SCOLASTICO)	0,00	competenza	4.000,00	4.000,00	4.000,00	4.000,00
							<b>di cui già imp.</b>		<b>0,00</b>	<b>0,00</b>	<b>0,00</b>
							<b>di cui F.P.V.</b>	<b>0,00</b>	<b>0,00</b>	<b>0,00</b>	<b>0,00</b>
							<b>cassa</b>		<b>4.000,00</b>		<b>0,00</b>
4	2	1	4	038930	SPESE PER CONTRIBUTO A SUPPORTO DELLA PROGRAMMAZIONE DIDATTICA PER SCUOLA SECONDARIA II° GRADO (LIQUIDAZIONE AD ANNO SCOLASTICO IN CORSO)	0,00	competenza	3.000,00	3.000,00	3.000,00	3.000,00
							<b>di cui già imp.</b>		<b>3.000,00</b>	<b>0,00</b>	<b>0,00</b>
							<b>di cui F.P.V.</b>	<b>0,00</b>	<b>0,00</b>	<b>0,00</b>	<b>0,00</b>
							<b>cassa</b>		<b>3.000,00</b>		<b>0,00</b>
<b>Totale MACROAGGREGATO 4 - Trasferimenti correnti</b>						<b>5.429,64</b>	<b>competenza</b>	<b>57.000,00</b>	<b>57.000,00</b>	<b>57.000,00</b>	<b>57.000,00</b>
							<b>di cui già</b>		<b>3.000,00</b>	<b>0,00</b>	<b>0,00</b>
							<b>di cui F.P.V.</b>	<b>0,00</b>	<b>0,00</b>	<b>0,00</b>	<b>0,00</b>
							<b>cassa</b>		<b>62.429,64</b>		<b>0,00</b>
<b>MACROAGGREGATO 7: Interessi passivi</b>											
4	2	1	7	036800	SPESE PER INTERESSI SCUOLA PRIMARIA - CASSA DD.PP.	0,00	competenza	84.512,00	82.286,00	79.949,00	77.495,00
							<b>di cui già imp.</b>		<b>0,00</b>	<b>0,00</b>	<b>0,00</b>
							<b>di cui F.P.V.</b>	<b>0,00</b>	<b>0,00</b>	<b>0,00</b>	<b>0,00</b>
							<b>cassa</b>		<b>82.286,00</b>		<b>0,00</b>
4	2	1	7	040900	SPESE PER INTERESSI SCUOLA D'ARTE-CASSA DD.PP.	0,00	competenza	26.018,00	25.138,00	24.208,00	23.224,00
							<b>di cui già imp.</b>		<b>0,00</b>	<b>0,00</b>	<b>0,00</b>
							<b>di cui F.P.V.</b>	<b>0,00</b>	<b>0,00</b>	<b>0,00</b>	<b>0,00</b>
							<b>cassa</b>		<b>25.138,00</b>		<b>0,00</b>
<b>Totale MACROAGGREGATO 7 - Interessi passivi</b>						<b>0,00</b>	<b>competenza</b>	<b>110.530,00</b>	<b>107.424,00</b>	<b>104.157,00</b>	<b>100.719,00</b>
							<b>di cui già</b>		<b>0,00</b>	<b>0,00</b>	<b>0,00</b>
							<b>di cui F.P.V.</b>	<b>0,00</b>	<b>0,00</b>	<b>0,00</b>	<b>0,00</b>
							<b>cassa</b>		<b>107.424,00</b>		<b>0,00</b>
<b>Totale TITOLO 1 - Spese correnti</b>						<b>7.310,43</b>	<b>competenza</b>	<b>194.576,86</b>	<b>184.944,00</b>	<b>181.557,00</b>	<b>165.119,00</b>
							<b>di cui già</b>		<b>19.461,60</b>	<b>8.024,47</b>	<b>0,00</b>
							<b>di cui F.P.V.</b>	<b>0,00</b>	<b>0,00</b>	<b>0,00</b>	<b>0,00</b>
							<b>cassa</b>		<b>192.254,43</b>		<b>0,00</b>

**RESPONS. SERV. DIRIGENTE ECONOMICO FINANZIARIO E SERVIZI ALLA PERSONA (segue)**

MISSIONE	PROGRAMMA	TITOLO	MACROAGGR.	CODICE CAPITOLO	DENOMINAZIONE	RESIDUI PRESUNTI AL TERMINE DELL'ESERCIZIO PRECEDENTE QUELLO CUI SI RIFERISCE IL BILANCIO		PREVISIONI DEFINITIVE DELL'ANNO PRECEDENTE QUELLO CUI SI RIFERISCE IL BILANCIO	PREVISIONI DEL BILANCIO PLURIENNALE		
									Previsioni dell'anno cui si riferisce il bilancio	Previsioni dell'anno 2019	Previsioni dell'anno 2020
<b>Totale PROGRAMMA 2 - Altri ordini di istruzione non universitaria</b>						<b>7.310,43</b>	<b>competenza di cui già di cui F.P.V. cassa</b>	<b>194.576,86</b>	<b>184.944,00 19.461,60 0,00 192.254,43</b>	<b>181.557,00 8.024,47 0,00</b>	<b>165.119,00 0,00 0,00</b>
<b>PROGRAMMA 6:</b>		<b>Servizi ausiliari all'istruzione</b>									
<b>TITOLO 1:</b>		<b>Spese correnti</b>									
<b>MACROAGGREGATO 1:</b>		<b>Redditi da lavoro dipendente</b>									
4	6	1	1	041450	SPESE PER RETRIBUZIONI PUBBLICA ISTRUZIONE	0,00	competenza di cui già imp. di cui F.P.V. cassa	71.000,00 0,00 0,00 65.000,00	65.000,00 0,00 0,00 65.000,00	65.000,00 0,00 0,00 65.000,00	65.000,00 0,00 0,00 65.000,00
4	6	1	1	041650	SPESE PER CONTRIBUTI PREVIDENZIALI PUBBLICA ISTRUZIONE	0,00	competenza di cui già imp. di cui F.P.V. cassa	20.000,00 0,00 0,00 20.000,00	20.000,00 0,00 0,00 20.000,00	20.000,00 0,00 0,00 20.000,00	20.000,00 0,00 0,00 20.000,00
<b>Totale MACROAGGREGATO 1 - Redditi da lavoro dipendente</b>						<b>0,00</b>	<b>competenza di cui già di cui F.P.V. cassa</b>	<b>91.000,00</b>	<b>85.000,00 0,00 0,00 85.000,00</b>	<b>85.000,00 0,00 0,00</b>	<b>85.000,00 0,00 0,00</b>
<b>MACROAGGREGATO 2:</b>		<b>Imposte e tasse a carico dell'ente</b>									
4	6	1	2	044610	SPESE PER IRAP PUBBLICA ISTRUZIONE	0,00	competenza di cui già imp. di cui F.P.V. cassa	6.500,00 0,00 0,00 6.500,00	6.500,00 0,00 0,00 6.500,00	6.500,00 0,00 0,00 6.500,00	6.500,00 0,00 0,00 6.500,00
<b>Totale MACROAGGREGATO 2 - Imposte e tasse a carico dell'ente</b>						<b>0,00</b>	<b>competenza di cui già di cui F.P.V. cassa</b>	<b>6.500,00</b>	<b>6.500,00 0,00 0,00 6.500,00</b>	<b>6.500,00 0,00 0,00</b>	<b>6.500,00 0,00 0,00</b>
<b>MACROAGGREGATO 3:</b>		<b>Acquisto di beni e servizi</b>									
4	6	1	3	043230	SPESE PER SERVIZIO DI REFEZIONE SCOLASTICA - QUOTE DOVUTE AL GESTORE A SEGUITO DELLA RIFATTURAZIONE DELLE RETTE DOVUTE DALLE FAMIGLIE IN BASE AD ISEE	0,00	competenza di cui già imp. di cui F.P.V. cassa	36.000,00 0,00 0,00 38.000,00	38.000,00 0,00 0,00 38.000,00	38.000,00 0,00 0,00 38.000,00	38.000,00 0,00 0,00 38.000,00
4	6	1	3	043240	SPESE PER SERVIZIO DI REFEZIONE SCOLASTICA - VERSAMENTO AL GESTORE DELLE QUOTE DI RETTE INSOLUTE IN QUANTO NON VERSATE DAGLI UTENTI	0,00	competenza di cui già imp. di cui F.P.V. cassa	96.000,00 0,00 0,00 95.000,00	95.000,00 0,00 0,00 95.000,00	95.500,00 0,00 0,00 95.500,00	65.500,00 0,00 0,00 65.500,00
4	6	1	3	043260	SPESE PER SERVIZI DI PRE E POST SCUOLA INFANZIA E PRIMARIA- ACQUISTO DI BENI E SERVIZI	3.619,23	competenza di cui già imp. di cui F.P.V. cassa	36.300,00 0,00 0,00 51.619,23	48.000,00 28.819,46 0,00 51.619,23	48.000,00 0,00 0,00 48.000,00	48.000,00 0,00 0,00 48.000,00

**RESPONS. SERV. DIRIGENTE ECONOMICO FINANZIARIO E SERVIZI ALLA PERSONA (segue)**

MISSIONE	PROGRAMMA	TITOLO	MACROAGGR.	CODICE CAPITOLO	DENOMINAZIONE	RESIDUI PRESUNTI AL TERMINE DELL'ESERCIZIO PRECEDENTE QUELLO CUI SI RIFERISCE IL BILANCIO		PREVISIONI DEFINITIVE DELL'ANNO PRECEDENTE QUELLO CUI SI RIFERISCE IL BILANCIO	PREVISIONI DEL BILANCIO PLURIENNALE		
									Previsioni dell'anno cui si riferisce il bilancio	Previsioni dell'anno 2019	Previsioni dell'anno 2020
4	6	1	3	043270	SPESE PER SERVIZIO DI REFEZIONE SCOLASTICA - PASTI INSEGNANTI SCUOLA PRIMARIA E SECONDARIA DI 1° GRADO - ACQUISTO DI BENI E SERVIZI	2.566,97	competenza di cui già imp. di cui F.P.V. cassa	33.000,00  0,00  35.566,97	33.000,00 20.000,00 0,00 35.566,97	33.000,00 0,00 0,00 0,00	33.000,00 0,00 0,00 0,00
4	6	1	3	043280	SPESE PER SERVIZI DI REFEZIONE SCOLASTICA - PASTI INSEGNANTI SCUOLA INFANZIA - ACQUISTO DI BENI E SERVIZI	3.176,85	competenza di cui già imp. di cui F.P.V. cassa	19.500,00  0,00  21.676,85	18.500,00 11.000,00 0,00 21.676,85	18.500,00 0,00 0,00 0,00	18.500,00 0,00 0,00 0,00
4	6	1	3	043290	FONDO PER SERVIZI DI TRASPORTO SCOLASTICO A CARICO PROVINCIA (SPESA 43290 FINALIZZATA AD ENTRATA 145450)	7.348,87	competenza di cui già imp. di cui F.P.V. cassa	50.000,00  0,00  7.348,87	0,00 0,00 0,00 7.348,87	0,00 0,00 0,00 0,00	0,00 0,00 0,00 0,00
4	6	1	3	043310	SPESE PER TRASPORTO SCOLASTICO A CARICO COMUNE - ACQUISTO DI BENI E SERVIZI (SI VEDA ENTRATA 145450)	62.978,88	competenza di cui già imp. di cui F.P.V. cassa	353.800,00  0,00  466.978,88	404.000,00 376.501,52 0,00 466.978,88	404.000,00 0,00 0,00 0,00	404.000,00 0,00 0,00 0,00
<b>Totale MACROAGGREGATO 3 - Acquisito di beni e servizi</b>						<b>79.690,80</b>	<b>competenza di cui già di cui F.P.V. cassa</b>	<b>624.600,00  0,00  716.190,80</b>	<b>636.500,00 436.320,98 0,00 716.190,80</b>	<b>637.000,00 0,00 0,00 0,00</b>	<b>607.000,00 0,00 0,00 0,00</b>
<b>Totale TITOLO 1 - Spese correnti</b>						<b>79.690,80</b>	<b>competenza di cui già di cui F.P.V. cassa</b>	<b>722.100,00  0,00  807.690,80</b>	<b>728.000,00 436.320,98 0,00 807.690,80</b>	<b>728.500,00 0,00 0,00 0,00</b>	<b>698.500,00 0,00 0,00 0,00</b>
<b>Totale PROGRAMMA 6 - Servizi ausiliari all'istruzione</b>						<b>79.690,80</b>	<b>competenza di cui già di cui F.P.V. cassa</b>	<b>722.100,00  0,00  807.690,80</b>	<b>728.000,00 436.320,98 0,00 807.690,80</b>	<b>728.500,00 0,00 0,00 0,00</b>	<b>698.500,00 0,00 0,00 0,00</b>
<b>PROGRAMMA 7:</b>					<b>Diritto allo studio</b>						
<b>TITOLO 1:</b>					<b>Spese correnti</b>						
<b>MACROAGGREGATO 3:</b>					<b>Acquisito di beni e servizi</b>						
4	7	1	3	043100	SPESE PER SERVIZI IN MATERIA DI ISTRUZIONE (CORSI DI INGLESE, ORIENTAMENTO, RETTE PER MINORI IN OBBLIGO SCOLASTICO, EDUCAZIONE MUSICALE)	6.300,00	competenza di cui già imp. di cui F.P.V. cassa	22.900,00  0,00  28.800,00	22.500,00 6.300,00 0,00 28.800,00	22.500,00 0,00 0,00 0,00	22.500,00 0,00 0,00 0,00
4	7	1	3	043400	SPESE PER TRASPORTO SCOLASTICO A CARICO COMUNE - ACQUISTO DI BENI E SERVIZI	4.459,85	competenza di cui già imp. di cui F.P.V. cassa	0,00  0,00  4.459,85	0,00 0,00 0,00 4.459,85	0,00 0,00 0,00 0,00	0,00 0,00 0,00 0,00

**RESPONS. SERV. DIRIGENTE ECONOMICO FINANZIARIO E SERVIZI ALLA PERSONA (segue)**

MISSIONE	PROGRAMMA	TITOLO	MACROAGGR.	CODICE CAPITOLO	DENOMINAZIONE	RESIDUI PRESUNTI AL TERMINE DELL'ESERCIZIO PRECEDENTE QUELLO CUI SI RIFERISCE IL BILANCIO		PREVISIONI DEFINITIVE DELL'ANNO PRECEDENTE QUELLO CUI SI RIFERISCE IL BILANCIO	PREVISIONI DEL BILANCIO PLURIENNALE		
									Previsioni dell'anno cui si riferisce il bilancio	Previsioni dell'anno 2019	Previsioni dell'anno 2020
<b>Totale MACROAGGREGATO 3 - Acquisto di beni e servizi</b>						<b>10.759,85</b>	<b>competenza</b>	<b>22.900,00</b>	<b>22.500,00</b>	<b>22.500,00</b>	<b>22.500,00</b>
							<b>di cui già</b>	<b>6.300,00</b>	<b>0,00</b>	<b>0,00</b>	<b>0,00</b>
							<b>di cui F.P.V.</b>	<b>0,00</b>	<b>0,00</b>	<b>0,00</b>	<b>0,00</b>
							<b>cassa</b>	<b>33.259,85</b>	<b>0,00</b>	<b>0,00</b>	<b>0,00</b>
<b>MACROAGGREGATO 4: Trasferimenti correnti</b>											
4	7	1	4	032230	SPESE PER CONTRIBUTI ALLE SCUOLE MATERNE ED ALLE SCUOLE ELEMENTARI PER AGEVOLARE LA FREQUENZA SCOLASTICA DEI FIGLI DI FAMIGLIE NUMEROSE, COMPRESI I CENTRI ESTIVI (LIQUIDAZIONE A FINE ANNO SCOLASTICO)	0,00	competenza di cui già imp. di cui F.P.V. cassa	13.100,00 0,00 0,00	13.500,00 0,00 13.500,00	0,00 0,00 0,00	0,00 0,00 0,00
4	7	1	4	043010	SPESE PER CONCESSIONI DI BORSE DI STUDIO AD ALUNNI MERITEVOLI (DA LIQUIDARE A FINE ANNO SCOLASTICO)	0,00	competenza di cui già imp. di cui F.P.V. cassa	5.500,00 0,00 0,00	5.500,00 0,00 5.500,00	5.500,00 0,00 0,00	5.500,00 0,00 0,00
4	7	1	4	043150	SPESE PER TRASFERIMENTI CORRENTI A FAVORE DEL DIRITTO ALLO STUDIO (RISORSE REPERITE CON EMENDAMENTO)	0,00	competenza di cui già imp. di cui F.P.V. cassa	200,00 0,00 0,00	0,00 0,00 0,00	0,00 0,00 0,00	0,00 0,00 0,00
4	7	1	4	043590	SPESE PER TRASFERIMENTI A FAVORE DI ENTI LOCALI PER INIZIATIVE IN TEMA DI ORIENTAMENTO A FAVORE DI ALUNNI DELLA SCUOLA SECONDARIA	0,00	competenza di cui già imp. di cui F.P.V. cassa	1.500,00 0,00 0,00	1.500,00 0,00 1.500,00	1.500,00 0,00 0,00	1.500,00 0,00 0,00
4	7	1	4	043930	SPESE PER TRASFERIMENTI IN MATERIA DI ISTRUZIONE E DIRITTO ALLO STUDIO A FAVORE DI PLESSI CON SCUOLE ELEMENTARI E MEDIE (DA LIQUIDARE A FINE ANNO SCOLASTICO)	0,00	competenza di cui già imp. di cui F.P.V. cassa	5.000,00 0,00 0,00	15.000,00 14.500,00 15.000,00	15.000,00 0,00 0,00	7.500,00 0,00 0,00
4	7	1	4	043960	SPESE PER TRASFERIMENTI IN MATERIA DI ISTRUZIONE E DIRITTO ALLO STUDIO (LIQUIDAZIONE A INIZIO ANNO SCOLASTICO)	0,00	competenza di cui già imp. di cui F.P.V. cassa	69.200,00 0,00 0,00	71.500,00 0,00 71.500,00	61.500,00 0,00 0,00	52.000,00 0,00 0,00
4	7	1	4	043990	SPESE PER TRASFERIMENTI A FAVORE DI SCUOLE STATALI (PLESSI ELEMENTARI E MEDIE) PER FUNZIONAMENTO SPORTELLO ASCOLTO (LIQUIDAZIONE A FINE ANNO SCOLASTICO)	0,00	competenza di cui già imp. di cui F.P.V. cassa	4.000,00 0,00 0,00	4.000,00 4.000,00 4.000,00	4.000,00 0,00 0,00	4.000,00 0,00 0,00
4	7	1	4	044000	SPESE PER TRASFERIMENTI A PARROCCHIE E AD ENTI GESTORI PER REALIZZAZIONE DI CENTRI ESTIVI	0,00	competenza di cui già imp. di cui F.P.V. cassa	6.000,00 0,00 0,00	4.130,00 0,00 4.130,00	0,00 0,00 0,00	0,00 0,00 0,00
<b>Totale MACROAGGREGATO 4 - Trasferimenti correnti</b>						<b>0,00</b>	<b>competenza</b>	<b>104.500,00</b>	<b>115.130,00</b>	<b>87.500,00</b>	<b>70.500,00</b>
							<b>di cui già</b>	<b>18.500,00</b>	<b>0,00</b>	<b>0,00</b>	<b>0,00</b>
							<b>di cui F.P.V.</b>	<b>0,00</b>	<b>0,00</b>	<b>0,00</b>	<b>0,00</b>
							<b>cassa</b>	<b>115.130,00</b>	<b>0,00</b>	<b>0,00</b>	<b>0,00</b>



**RESPONS. SERV. DIRIGENTE ECONOMICO FINANZIARIO E SERVIZI ALLA PERSONA (segue)**

MISSIONE	PROGRAMMA	TITOLO	MACROAGGR.	CODICE CAPITOLO	DENOMINAZIONE	RESIDUI PRESUNTI AL TERMINE DELL'ESERCIZIO PRECEDENTE QUELLO CUI SI RIFERISCE IL BILANCIO	PREVISIONI DEFINITIVE DELL'ANNO PRECEDENTE QUELLO CUI SI RIFERISCE IL BILANCIO	PREVISIONI DEL BILANCIO PLURIENNALE			
								Previsioni dell'anno cui si riferisce il bilancio	Previsioni dell'anno 2019	Previsioni dell'anno 2020	
5	2	1	1	048150	SPESE PER CONTRIBUTI PREVIDENZIALI UFFICIO CULTURA	0,00	competenza di cui già imp. di cui F.P.V. cassa	7.000,00 0,00 0,00 7.000,00	7.000,00 0,00 0,00 7.000,00	7.000,00 0,00 0,00 7.000,00	7.000,00 0,00 0,00 7.000,00
<b>Totale MACROAGGREGATO 1 - Redditi da lavoro dipendente</b>						<b>0,00</b>	<b>competenza di cui già di cui F.P.V. cassa</b>	<b>124.000,00 0,00 0,00 0,00</b>	<b>117.000,00 0,00 0,00 117.000,00</b>	<b>117.000,00 0,00 0,00 117.000,00</b>	<b>117.000,00 0,00 0,00 117.000,00</b>
<b>MACROAGGREGATO 2: Imposte e tasse a carico dell'ente</b>											
5	2	1	2	047500	SPESE PER IRAP PERSONALE BIBLIOTECA	0,00	competenza di cui già imp. di cui F.P.V. cassa	6.000,00 0,00 0,00 6.000,00	6.000,00 0,00 0,00 6.000,00	6.000,00 0,00 0,00 6.000,00	6.000,00 0,00 0,00 6.000,00
5	2	1	2	049850	SPESE PER IRAP UFFICIO CULTURA	0,00	competenza di cui già imp. di cui F.P.V. cassa	2.500,00 0,00 0,00 2.000,00	2.000,00 0,00 0,00 2.000,00	2.000,00 0,00 0,00 2.000,00	2.000,00 0,00 0,00 2.000,00
<b>Totale MACROAGGREGATO 2 - Imposte e tasse a carico dell'ente</b>						<b>0,00</b>	<b>competenza di cui già di cui F.P.V. cassa</b>	<b>8.500,00 0,00 0,00 8.000,00</b>	<b>8.000,00 0,00 0,00 8.000,00</b>	<b>8.000,00 0,00 0,00 8.000,00</b>	<b>8.000,00 0,00 0,00 8.000,00</b>
<b>MACROAGGREGATO 3: Acquisto di beni e servizi</b>											
5	2	1	3	045600	SPESE PER GIORNALI, RIVISTE, PUBBLICAZIONI E LIBRI PER LA BIBLIOTECA- ACQUISTO DI BENI E SERVIZI	0,00	competenza di cui già imp. di cui F.P.V. cassa	2.900,00 0,00 0,00 2.900,00	2.900,00 0,00 0,00 2.900,00	2.900,00 0,00 0,00 2.900,00	2.900,00 0,00 0,00 2.900,00
5	2	1	3	046800	SPESE PER TELEFONIA FISSA BIBLIOTECA - ACQUISTO DI BENI E SERVIZI	234,41	competenza di cui già imp. di cui F.P.V. cassa	904,00 500,00 0,00 1.234,41	1.000,00 500,00 0,00 1.234,41	1.000,00 0,00 0,00 1.000,00	1.000,00 0,00 0,00 1.000,00
5	2	1	3	049410	SPESE PER SERVIZI PER MANIFESTAZIONI CULTURALI - ACQUISTO DI BENI E SERVIZI	5.353,18	competenza di cui già imp. di cui F.P.V. cassa	30.430,00 0,00 0,00 36.353,18	31.000,00 0,00 0,00 36.353,18	13.000,00 0,00 0,00 13.000,00	13.000,00 0,00 0,00 13.000,00
5	2	1	3	049430	FONDO PER SERVIZI PER MANIFESTAZIONI CULTURALI A CARICO AEB/GELSIA (SPESA 49430 FINALIZZATA AD ENTRATA 158690)	529,70	competenza di cui già imp. di cui F.P.V. cassa	3.000,00 0,00 0,00 3.529,70	3.000,00 0,00 0,00 3.529,70	3.000,00 0,00 0,00 3.000,00	3.000,00 0,00 0,00 3.000,00
5	2	1	3	049580	FONDO PER SERVIZI PER INIZIATIVE CULTURALI FINANZIATE DA SOGGETTI DIVERSI - ACQUISTO DI BENI E SERVIZI (SPESA 49580 FINALIZZATA AD ENTRATA 158960 CON SPESA 47260)	0,00	competenza di cui già imp. di cui F.P.V. cassa	5.000,00 0,00 0,00 5.000,00	5.000,00 0,00 0,00 5.000,00	5.000,00 0,00 0,00 5.000,00	5.000,00 0,00 0,00 5.000,00

**RESPONS. SERV. DIRIGENTE ECONOMICO FINANZIARIO E SERVIZI ALLA PERSONA (segue)**

MISSIONE	PROGRAMMA	TITOLO	MACROAGGR.	CODICE CAPITOLO	DENOMINAZIONE	RESIDUI PRESUNTI AL TERMINE DELL'ESERCIZIO PRECEDENTE QUELLO CUI SI RIFERISCE IL BILANCIO	PREVISIONI DEFINITIVE DELL'ANNO PRECEDENTE QUELLO CUI SI RIFERISCE IL BILANCIO	PREVISIONI DEL BILANCIO PLURIENNALE			
								Previsioni dell'anno cui si riferisce il bilancio	Previsioni dell'anno 2019	Previsioni dell'anno 2020	
<b>Totale MACROAGGREGATO 3 - Acquisto di beni e servizi</b>						<b>6.117,29</b>	<b>competenza di cui già di cui F.P.V. cassa</b>	<b>42.234,00</b>	<b>42.900,00</b>	<b>24.900,00</b>	<b>24.900,00</b>
									<b>500,00</b>	<b>0,00</b>	<b>0,00</b>
								<b>0,00</b>	<b>0,00</b>	<b>0,00</b>	<b>0,00</b>
								<b>49.017,29</b>			
<b>MACROAGGREGATO 4: Trasferimenti correnti</b>											
5	2	1	4	047200	SPESE PER QUOTA ASSOCIATIVA SISTEMA BRIANZA BIBLIOTECHE MONZA- TRASFERIMENTI CORRENTI	0,00	competenza di cui già imp. di cui F.P.V. cassa	40.600,00	37.000,00	32.000,00	32.000,00
									0,00	0,00	0,00
								0,00	0,00	0,00	0,00
									37.000,00		
5	2	1	4	047210	SPESE PER CONCESSIONE DI BORSE DI STUDIO PER CONCORSO MUSICALE (QUOTA A CARICO COMUNE)	0,00	competenza di cui già imp. di cui F.P.V. cassa	0,00	2.150,00	0,00	0,00
									0,00	0,00	0,00
								0,00	0,00	0,00	0,00
									2.150,00		
5	2	1	4	047220	SPESE PER TRASFERIMENTI ALL'UNIVERSITA' DELLA TERZA ETA' (SI VEDA ENTRATA 158500)	0,00	competenza di cui già imp. di cui F.P.V. cassa	1.000,00	1.000,00	1.000,00	1.000,00
									0,00	0,00	0,00
								0,00	0,00	0,00	0,00
									1.000,00		
5	2	1	4	047260	FONDO PER TRASFERIMENTI FINANZIATI DA SOGGETTI DIVERSI - BORSE DI STUDIO CONCORSO STRUMENTISTICO (SPESA 47260 FINALIZZATA AD ENTRATA 158960 CON SPESA 49580)	0,00	competenza di cui già imp. di cui F.P.V. cassa	5.000,00	5.000,00	5.000,00	5.000,00
									0,00	0,00	0,00
								0,00	0,00	0,00	0,00
									5.000,00		
5	2	1	4	049770	SPESE PER CONTRIBUTO A PRO-LOCO PER MANIFESTAZIONI INERENTI LA FESTA PATRONALE DELLA MADONNA DI OTTOBRE- TRASFERIMENTI CORRENTI	0,00	competenza di cui già imp. di cui F.P.V. cassa	5.000,00	5.000,00	5.000,00	5.000,00
									0,00	0,00	0,00
								0,00	0,00	0,00	0,00
									5.000,00		
5	2	1	4	049800	SPESE PER CONTRIBUTO BANDE MUSICALI- TRASFERIMENTI CORRENTI	0,00	competenza di cui già imp. di cui F.P.V. cassa	7.250,00	7.250,00	7.250,00	7.250,00
									0,00	0,00	0,00
								0,00	0,00	0,00	0,00
									7.250,00		
5	2	1	4	049810	SPESE PER TRASFERIMENTI AD ISTITUZIONI SOCIALI PRIVATE PER INIZIATIVE CULTURALI	1.000,00	competenza di cui già imp. di cui F.P.V. cassa	7.000,00	2.850,00	2.000,00	0,00
									0,00	0,00	0,00
								0,00	0,00	0,00	0,00
									3.850,00		
<b>Totale MACROAGGREGATO 4 - Trasferimenti correnti</b>						<b>1.000,00</b>	<b>competenza di cui già di cui F.P.V. cassa</b>	<b>65.850,00</b>	<b>60.250,00</b>	<b>52.250,00</b>	<b>50.250,00</b>
									<b>0,00</b>	<b>0,00</b>	<b>0,00</b>
								<b>0,00</b>	<b>0,00</b>	<b>0,00</b>	<b>0,00</b>
									<b>61.250,00</b>		
<b>MACROAGGREGATO 7: Interessi passivi</b>											
5	2	1	7	047300	SPESE PER INTERESSI ACQUISIZIONE E SISTEMAZIONE VILLA SARTIRANA - CASSA DD.PP.	0,00	competenza di cui già imp. di cui F.P.V. cassa	50.827,00	48.922,00	46.933,00	44.856,00
									0,00	0,00	0,00
								0,00	0,00	0,00	0,00
									48.922,00		

**RESPONS. SERV. DIRIGENTE ECONOMICO FINANZIARIO E SERVIZI ALLA PERSONA (segue)**

MISSIONE	PROGRAMMA	TITOLO	MACROAGGR.	CODICE CAPITOLO	DENOMINAZIONE	RESIDUI PRESUNTI AL TERMINE DELL'ESERCIZIO PRECEDENTE QUELLO CUI SI RIFERISCE IL BILANCIO	PREVISIONI DEFINITIVE DELL'ANNO PRECEDENTE QUELLO CUI SI RIFERISCE IL BILANCIO	PREVISIONI DEL BILANCIO PLURIENNALE			
								Previsioni dell'anno cui si riferisce il bilancio	Previsioni dell'anno 2019	Previsioni dell'anno 2020	
<b>Totale MACROAGGREGATO 7 - Interessi passivi</b>						<b>0,00</b>	<b>competenza di cui già di cui F.P.V. cassa</b>	<b>50.827,00 48.922,00 0,00 48.922,00</b>	<b>48.922,00 0,00 0,00 48.922,00</b>	<b>46.933,00 0,00 0,00 46.933,00</b>	<b>44.856,00 0,00 0,00 44.856,00</b>
<b>Totale TITOLO 1 - Spese correnti</b>						<b>7.117,29</b>	<b>competenza di cui già di cui F.P.V. cassa</b>	<b>291.411,00 277.072,00 500,00 0,00 284.189,29</b>	<b>277.072,00 500,00 0,00 284.189,29</b>	<b>249.083,00 0,00 0,00 249.083,00</b>	<b>245.006,00 0,00 0,00 245.006,00</b>
<b>Totale PROGRAMMA 2 - Attività culturali e interventi diversi nel settore culturale</b>						<b>7.117,29</b>	<b>competenza di cui già di cui F.P.V. cassa</b>	<b>291.411,00 277.072,00 500,00 0,00 284.189,29</b>	<b>277.072,00 500,00 0,00 284.189,29</b>	<b>249.083,00 0,00 0,00 249.083,00</b>	<b>245.006,00 0,00 0,00 245.006,00</b>
<b>Totale MISSIONE 5 - Tutela e valorizzazione dei beni e attività culturali</b>						<b>7.117,29</b>	<b>competenza di cui già di cui F.P.V. cassa</b>	<b>291.411,00 277.072,00 500,00 0,00 284.189,29</b>	<b>277.072,00 500,00 0,00 284.189,29</b>	<b>249.083,00 0,00 0,00 249.083,00</b>	<b>245.006,00 0,00 0,00 245.006,00</b>
<b>MISSIONE 6: Politiche giovanili, sport e tempo libero</b>											
<b>PROGRAMMA 1: Sport e tempo libero</b>											
<b>TITOLO 1: Spese correnti</b>											
<b>MACROAGGREGATO 1: Redditi da lavoro dipendente</b>											
6	1	1	1	053000	SPESE PER RETRIBUZIONI UFFICIO SPORT	0,00	competenza di cui già imp. di cui F.P.V. cassa	20.000,00 0,00 0,00 20.000,00	20.000,00 0,00 0,00 20.000,00	20.000,00 0,00 0,00 20.000,00	20.000,00 0,00 0,00 20.000,00
6	1	1	1	053200	SPESE PER CONTRIBUTI PREVIDENZIALI UFFICIO SPORT	0,00	competenza di cui già imp. di cui F.P.V. cassa	5.400,00 0,00 0,00 5.400,00	5.400,00 0,00 0,00 5.400,00	5.400,00 0,00 0,00 5.400,00	5.400,00 0,00 0,00 5.400,00
<b>Totale MACROAGGREGATO 1 - Redditi da lavoro dipendente</b>						<b>0,00</b>	<b>competenza di cui già di cui F.P.V. cassa</b>	<b>25.400,00 25.400,00 0,00 25.400,00</b>	<b>25.400,00 0,00 0,00 25.400,00</b>	<b>25.400,00 0,00 0,00 25.400,00</b>	<b>25.400,00 0,00 0,00 25.400,00</b>
<b>MACROAGGREGATO 2: Imposte e tasse a carico dell'ente</b>											
6	1	1	2	054500	SPESE PER IRAP UFFICIO SPORT	0,00	competenza di cui già imp. di cui F.P.V. cassa	1.800,00 0,00 0,00 1.800,00	1.800,00 0,00 0,00 1.800,00	1.800,00 0,00 0,00 1.800,00	1.800,00 0,00 0,00 1.800,00
<b>Totale MACROAGGREGATO 2 - Imposte e tasse a carico dell'ente</b>						<b>0,00</b>	<b>competenza di cui già di cui F.P.V. cassa</b>	<b>1.800,00 1.800,00 0,00 1.800,00</b>	<b>1.800,00 0,00 0,00 1.800,00</b>	<b>1.800,00 0,00 0,00 1.800,00</b>	<b>1.800,00 0,00 0,00 1.800,00</b>



**RESPONS. SERV. DIRIGENTE ECONOMICO FINANZIARIO E SERVIZI ALLA PERSONA (segue)**

MISSIONE	PROGRAMMA	TITOLO	MACROAGGR.	CODICE CAPITOLO	DENOMINAZIONE	RESIDUI PRESUNTI AL TERMINE DELL'ESERCIZIO PRECEDENTE QUELLO CUI SI RIFERISCE IL BILANCIO		PREVISIONI DEFINITIVE DELL'ANNO PRECEDENTE QUELLO CUI SI RIFERISCE IL BILANCIO	PREVISIONI DEL BILANCIO PLURIENNALE		
									Previsioni dell'anno cui si riferisce il bilancio	Previsioni dell'anno 2019	Previsioni dell'anno 2020
<b>MACROAGGREGATO 3:</b>					<b>Acquisto di beni e servizi</b>						
6	1	1	3	050800	SPESE PER ACQUISTO DI BENI DA DESTINARE AD ATTIVITA' SPORTIVE - ACQUISTO DI BENI E SERVIZI	1.167,54	competenza di cui già imp. di cui F.P.V. cassa	1.332,46	2.000,00 0,00 0,00 3.167,54	2.000,00 0,00 0,00	2.000,00 0,00 0,00
6	1	1	3	050810	SPESE PER ORGANIZZAZIONE DI CORSI DI GINNASTICA	1.701,90	competenza di cui già imp. di cui F.P.V. cassa	14.900,00	17.000,00 10.455,40 0,00 18.701,90	17.000,00 0,00 0,00	17.000,00 0,00 0,00
6	1	1	3	053500	SPESE PER SERVIZI SPORTIVI (PACCHETTO INGRESSI)	1.946,51	competenza di cui già imp. di cui F.P.V. cassa	140.000,00	140.000,00 0,00 0,00 141.946,51	140.000,00 0,00 0,00	140.000,00 0,00 0,00
6	1	1	3	053600	SPESE PER SERVIZI IN AMBITO SPORTIVO - ACQUISTO DI BENI E SERVIZI	0,00	competenza di cui già imp. di cui F.P.V. cassa	0,00	1.000,00 0,00 0,00 1.000,00	1.000,00 0,00 0,00	1.000,00 0,00 0,00
6	1	1	3	054110	FONDO PER SERVIZI PER INIZIATIVE SPORTIVE FINANZIATE DA TERZI - ACQUISTO DI BENI E SERVIZI (SPESA 54110 FINALIZZATA AD ENTRATA 150650)	0,00	competenza di cui già imp. di cui F.P.V. cassa	4.800,00	4.800,00 0,00 0,00 4.800,00	4.800,00 0,00 0,00	4.800,00 0,00 0,00
<b>Totale MACROAGGREGATO 3 - Acquisto di beni e servizi</b>						<b>4.815,95</b>	<b>competenza di cui già di cui F.P.V. cassa</b>	<b>161.032,46</b>	<b>164.800,00 10.455,40 0,00 169.615,95</b>	<b>164.800,00 0,00 0,00</b>	<b>164.800,00 0,00 0,00</b>
<b>MACROAGGREGATO 4:</b>					<b>Trasferimenti correnti</b>						
6	1	1	4	052300	SPESE PER CONTRIBUTO A VIS NOVA PER LA GESTIONE DEI CAMPI DI CALCIO E PALESTRE (ONERE FINO AL 2022)- TRASFERIMENTI CORRENTI	0,00	competenza di cui già imp. di cui F.P.V. cassa	19.000,00	19.500,00 0,00 0,00 19.500,00	19.500,00 0,00 0,00	19.500,00 0,00 0,00
6	1	1	4	052310	SPESE PER CONTRIBUTI VOLTI ALLA PROMOZIONE DELLO SPORT	0,00	competenza di cui già imp. di cui F.P.V. cassa	2.000,00	2.000,00 0,00 0,00 2.000,00	1.000,00 0,00 0,00	0,00 0,00 0,00
<b>Totale MACROAGGREGATO 4 - Trasferimenti correnti</b>						<b>0,00</b>	<b>competenza di cui già di cui F.P.V. cassa</b>	<b>21.000,00</b>	<b>21.500,00 0,00 0,00 21.500,00</b>	<b>20.500,00 0,00 0,00</b>	<b>19.500,00 0,00 0,00</b>
<b>MACROAGGREGATO 10:</b>					<b>Altre spese correnti</b>						

**RESPONS. SERV. DIRIGENTE ECONOMICO FINANZIARIO E SERVIZI ALLA PERSONA (segue)**

MISSIONE	PROGRAMMA	TITOLO	MACROAGGR.	CODICE CAPITOLO	DENOMINAZIONE	RESIDUI PRESUNTI AL TERMINE DELL'ESERCIZIO PRECEDENTE QUELLO CUI SI RIFERISCE IL BILANCIO		PREVISIONI DEFINITIVE DELL'ANNO PRECEDENTE QUELLO CUI SI RIFERISCE IL BILANCIO	PREVISIONI DEL BILANCIO PLURIENNALE		
									Previsioni dell'anno cui si riferisce il bilancio	Previsioni dell'anno 2019	Previsioni dell'anno 2020
6	1	1	10	050804	FPV - SPESE PER ACQUISTO DI BENI DA DESTINARE AD ATTIVITA' SPORTIVE - ACQUISTO DI BENI E SERVIZI -	0,00	competenza	1.167,54	0,00	0,00	0,00
							di cui già imp.		0,00	0,00	0,00
							di cui F.P.V.	1.167,54	0,00	0,00	0,00
							cassa		0,00		
					<b>Totale MACROAGGREGATO 10 - Altre spese correnti</b>	<b>0,00</b>	<b>competenza</b>	<b>1.167,54</b>	<b>0,00</b>	<b>0,00</b>	<b>0,00</b>
							di cui già		0,00	0,00	0,00
							di cui F.P.V.	1.167,54	0,00	0,00	0,00
							cassa		0,00		
					<b>Totale TITOLO 1 - Spese correnti</b>	<b>4.815,95</b>	<b>competenza</b>	<b>210.400,00</b>	<b>213.500,00</b>	<b>212.500,00</b>	<b>211.500,00</b>
							di cui già		10.455,40	0,00	0,00
							di cui F.P.V.	1.167,54	0,00	0,00	0,00
							cassa		218.315,95		
					<b>Totale PROGRAMMA 1 - Sport e tempo libero</b>	<b>4.815,95</b>	<b>competenza</b>	<b>210.400,00</b>	<b>213.500,00</b>	<b>212.500,00</b>	<b>211.500,00</b>
							di cui già		10.455,40	0,00	0,00
							di cui F.P.V.	1.167,54	0,00	0,00	0,00
							cassa		218.315,95		
					<b>PROGRAMMA 2: Giovani</b>						
					<b>TITOLO 1: Spese correnti</b>						
					<b>MACROAGGREGATO 3: Acquisto di beni e servizi</b>						
6	2	1	3	053810	SPESE PER SERVIZI IN TEMA DI POLITICHE GIOVANILI INCLUSO PROGETTO "INFORMAGIOVANI"	8.825,25	competenza	21.000,00	19.000,00	19.000,00	19.000,00
							di cui già imp.		10.817,57	0,00	0,00
							di cui F.P.V.	0,00	0,00	0,00	0,00
							cassa		27.825,25		
					<b>Totale MACROAGGREGATO 3 - Acquisto di beni e servizi</b>	<b>8.825,25</b>	<b>competenza</b>	<b>21.000,00</b>	<b>19.000,00</b>	<b>19.000,00</b>	<b>19.000,00</b>
							di cui già		10.817,57	0,00	0,00
							di cui F.P.V.	0,00	0,00	0,00	0,00
							cassa		27.825,25		
					<b>MACROAGGREGATO 4: Trasferimenti correnti</b>						
6	2	1	4	053860	SPESE PER TRASFERIMENTI IN MATERIA DI POLITICHE GIOVANILI	0,00	competenza	1.500,00	0,00	0,00	0,00
							di cui già imp.		0,00	0,00	0,00
							di cui F.P.V.	0,00	0,00	0,00	0,00
							cassa		0,00		
					<b>Totale MACROAGGREGATO 4 - Trasferimenti correnti</b>	<b>0,00</b>	<b>competenza</b>	<b>1.500,00</b>	<b>0,00</b>	<b>0,00</b>	<b>0,00</b>
							di cui già		0,00	0,00	0,00
							di cui F.P.V.	0,00	0,00	0,00	0,00
							cassa		0,00		
					<b>Totale TITOLO 1 - Spese correnti</b>	<b>8.825,25</b>	<b>competenza</b>	<b>22.500,00</b>	<b>19.000,00</b>	<b>19.000,00</b>	<b>19.000,00</b>
							di cui già		10.817,57	0,00	0,00
							di cui F.P.V.	0,00	0,00	0,00	0,00
							cassa		27.825,25		

**RESPONS. SERV. DIRIGENTE ECONOMICO FINANZIARIO E SERVIZI ALLA PERSONA (segue)**

MISSIONE	PROGRAMMA	TITOLO	MACROAGGR.	CODICE CAPITOLO	DENOMINAZIONE	RESIDUI PRESUNTI AL TERMINE DELL'ESERCIZIO PRECEDENTE QUELLO CUI SI RIFERISCE IL BILANCIO		PREVISIONI DEFINITIVE DELL'ANNO PRECEDENTE QUELLO CUI SI RIFERISCE IL BILANCIO	PREVISIONI DEL BILANCIO PLURIENNALE		
									Previsioni dell'anno cui si riferisce il bilancio	Previsioni dell'anno 2019	Previsioni dell'anno 2020
<b>Totale PROGRAMMA 2 - Giovani</b>						<b>8.825,25</b>	<b>competenza</b>	<b>22.500,00</b>	<b>19.000,00</b>	<b>19.000,00</b>	<b>19.000,00</b>
							<b>di cui già</b>		<b>10.817,57</b>	<b>0,00</b>	<b>0,00</b>
							<b>di cui F.P.V.</b>	<b>0,00</b>	<b>0,00</b>	<b>0,00</b>	<b>0,00</b>
							<b>cassa</b>		<b>27.825,25</b>		<b>0,00</b>
<b>Totale MISSIONE 6 - Politiche giovanili, sport e tempo libero</b>						<b>13.641,20</b>	<b>competenza</b>	<b>232.900,00</b>	<b>232.500,00</b>	<b>231.500,00</b>	<b>230.500,00</b>
							<b>di cui già</b>		<b>21.272,97</b>	<b>0,00</b>	<b>0,00</b>
							<b>di cui F.P.V.</b>	<b>1.167,54</b>	<b>0,00</b>	<b>0,00</b>	<b>0,00</b>
							<b>cassa</b>		<b>246.141,20</b>		<b>0,00</b>
<b>MISSIONE 8:</b>		<b>Assetto del territorio ed edilizia abitativa</b>									
<b>PROGRAMMA 1:</b>		<b>Urbanistica e assetto del territorio</b>									
<b>TITOLO 1:</b>		<b>Spese correnti</b>									
<b>MACROAGGREGATO 1:</b>		<b>Redditi da lavoro dipendente</b>									
8	1	1	1	057600	SPESE PER RETRIBUZIONI URBANISTICA	0,00	competenza	165.000,00	185.000,00	185.000,00	185.000,00
							<b>di cui già imp.</b>		<b>0,00</b>	<b>0,00</b>	<b>0,00</b>
							<b>di cui F.P.V.</b>	<b>0,00</b>	<b>0,00</b>	<b>0,00</b>	<b>0,00</b>
							<b>cassa</b>		<b>185.000,00</b>		<b>0,00</b>
8	1	1	1	057610	SPESE PER CONTRIBUTI PREVIDENZIALI URBANISTICA	0,00	competenza	50.000,00	56.300,00	56.300,00	56.300,00
							<b>di cui già imp.</b>		<b>0,00</b>	<b>0,00</b>	<b>0,00</b>
							<b>di cui F.P.V.</b>	<b>0,00</b>	<b>0,00</b>	<b>0,00</b>	<b>0,00</b>
							<b>cassa</b>		<b>56.300,00</b>		<b>0,00</b>
<b>Totale MACROAGGREGATO 1 - Redditi da lavoro dipendente</b>						<b>0,00</b>	<b>competenza</b>	<b>215.000,00</b>	<b>241.300,00</b>	<b>241.300,00</b>	<b>241.300,00</b>
							<b>di cui già</b>		<b>0,00</b>	<b>0,00</b>	<b>0,00</b>
							<b>di cui F.P.V.</b>	<b>0,00</b>	<b>0,00</b>	<b>0,00</b>	<b>0,00</b>
							<b>cassa</b>		<b>241.300,00</b>		<b>0,00</b>
<b>MACROAGGREGATO 2:</b>		<b>Imposte e tasse a carico dell'ente</b>									
8	1	1	2	058040	SPESE PER IRAP URBANISTICA	0,00	competenza	17.000,00	20.400,00	20.400,00	20.400,00
							<b>di cui già imp.</b>		<b>0,00</b>	<b>0,00</b>	<b>0,00</b>
							<b>di cui F.P.V.</b>	<b>0,00</b>	<b>0,00</b>	<b>0,00</b>	<b>0,00</b>
							<b>cassa</b>		<b>20.400,00</b>		<b>0,00</b>
<b>Totale MACROAGGREGATO 2 - Imposte e tasse a carico dell'ente</b>						<b>0,00</b>	<b>competenza</b>	<b>17.000,00</b>	<b>20.400,00</b>	<b>20.400,00</b>	<b>20.400,00</b>
							<b>di cui già</b>		<b>0,00</b>	<b>0,00</b>	<b>0,00</b>
							<b>di cui F.P.V.</b>	<b>0,00</b>	<b>0,00</b>	<b>0,00</b>	<b>0,00</b>
							<b>cassa</b>		<b>20.400,00</b>		<b>0,00</b>
<b>Totale TITOLO 1 - Spese correnti</b>						<b>0,00</b>	<b>competenza</b>	<b>232.000,00</b>	<b>261.700,00</b>	<b>261.700,00</b>	<b>261.700,00</b>
							<b>di cui già</b>		<b>0,00</b>	<b>0,00</b>	<b>0,00</b>
							<b>di cui F.P.V.</b>	<b>0,00</b>	<b>0,00</b>	<b>0,00</b>	<b>0,00</b>
							<b>cassa</b>		<b>261.700,00</b>		<b>0,00</b>
<b>Totale PROGRAMMA 1 - Urbanistica e assetto del territorio</b>						<b>0,00</b>	<b>competenza</b>	<b>232.000,00</b>	<b>261.700,00</b>	<b>261.700,00</b>	<b>261.700,00</b>
							<b>di cui già</b>		<b>0,00</b>	<b>0,00</b>	<b>0,00</b>
							<b>di cui F.P.V.</b>	<b>0,00</b>	<b>0,00</b>	<b>0,00</b>	<b>0,00</b>
							<b>cassa</b>		<b>261.700,00</b>		<b>0,00</b>

**RESPONS. SERV. DIRIGENTE ECONOMICO FINANZIARIO E SERVIZI ALLA PERSONA (segue)**

MISSIONE	PROGRAMMA	TITOLO	MACROAGGR.	CODICE CAPITOLO	DENOMINAZIONE	RESIDUI PRESUNTI AL TERMINE DELL'ESERCIZIO PRECEDENTE QUELLO CUI SI RIFERISCE IL BILANCIO		PREVISIONI DEFINITIVE DELL'ANNO PRECEDENTE QUELLO CUI SI RIFERISCE IL BILANCIO	PREVISIONI DEL BILANCIO PLURIENNALE		
									Previsioni dell'anno cui si riferisce il bilancio	Previsioni dell'anno 2019	Previsioni dell'anno 2020
<b>PROGRAMMA 2:</b>					<b>Edilizia residenziale pubblica e locale e piani di edilizia economico-</b>						
<b>TITOLO 1:</b>					<b>Spese correnti</b>						
<b>MACROAGGREGATO 7:</b>					<b>Interessi passivi</b>						
8	2	1	7	058650	SPESE PER INTERESSI PASSIVI SU MUTUI PER ALLOGGI RESIDENZIALI PUBBLICI - CASSA DD.PP.	0,00	competenza di cui già imp. di cui F.P.V. cassa	49.875,00 0,00 0,00 48.216,00	48.216,00 0,00 0,00 48.216,00	46.486,00 0,00 0,00 46.486,00	44.683,00 0,00 0,00 44.683,00
<b>Totale MACROAGGREGATO 7 - Interessi passivi</b>						<b>0,00</b>	<b>competenza di cui già di cui F.P.V. cassa</b>	<b>49.875,00 0,00 0,00 48.216,00</b>	<b>48.216,00 0,00 0,00 48.216,00</b>	<b>46.486,00 0,00 0,00 46.486,00</b>	<b>44.683,00 0,00 0,00 44.683,00</b>
<b>Totale TITOLO 1 - Spese correnti</b>						<b>0,00</b>	<b>competenza di cui già di cui F.P.V. cassa</b>	<b>49.875,00 0,00 0,00 48.216,00</b>	<b>48.216,00 0,00 0,00 48.216,00</b>	<b>46.486,00 0,00 0,00 46.486,00</b>	<b>44.683,00 0,00 0,00 44.683,00</b>
<b>Totale PROGRAMMA 2 - Edilizia residenziale pubblica e locale e piani di edilizia economico-popolare</b>						<b>0,00</b>	<b>competenza di cui già di cui F.P.V. cassa</b>	<b>49.875,00 0,00 0,00 48.216,00</b>	<b>48.216,00 0,00 0,00 48.216,00</b>	<b>46.486,00 0,00 0,00 46.486,00</b>	<b>44.683,00 0,00 0,00 44.683,00</b>
<b>Totale MISSIONE 8 - Assetto del territorio ed edilizia abitativa</b>						<b>0,00</b>	<b>competenza di cui già di cui F.P.V. cassa</b>	<b>281.875,00 0,00 0,00 309.916,00</b>	<b>309.916,00 0,00 0,00 309.916,00</b>	<b>308.186,00 0,00 0,00 308.186,00</b>	<b>306.383,00 0,00 0,00 306.383,00</b>
<b>MISSIONE 9:</b>					<b>Sviluppo sostenibile e tutela del territorio e dell'ambiente</b>						
<b>PROGRAMMA 2:</b>					<b>Tutela, valorizzazione e recupero ambientale</b>						
<b>TITOLO 1:</b>					<b>Spese correnti</b>						
<b>MACROAGGREGATO 1:</b>					<b>Redditi da lavoro dipendente</b>						
9	2	1	1	064050	SPESE PER RETRIBUZIONI SERVIZIO AMBIENTE	0,00	competenza di cui già imp. di cui F.P.V. cassa	40.000,00 0,00 0,00 60.000,00	60.000,00 0,00 0,00 60.000,00	60.000,00 0,00 0,00 60.000,00	60.000,00 0,00 0,00 60.000,00
9	2	1	1	064250	SPESE PER CONTRIBUTI PREVIDENZIALI SERVIZIO AMBIENTE	0,00	competenza di cui già imp. di cui F.P.V. cassa	12.500,00 0,00 0,00 18.000,00	18.000,00 0,00 0,00 18.000,00	18.000,00 0,00 0,00 18.000,00	18.000,00 0,00 0,00 18.000,00
<b>Totale MACROAGGREGATO 1 - Redditi da lavoro dipendente</b>						<b>0,00</b>	<b>competenza di cui già di cui F.P.V. cassa</b>	<b>52.500,00 0,00 0,00 78.000,00</b>	<b>78.000,00 0,00 0,00 78.000,00</b>	<b>78.000,00 0,00 0,00 78.000,00</b>	<b>78.000,00 0,00 0,00 78.000,00</b>
<b>MACROAGGREGATO 2:</b>					<b>Imposte e tasse a carico dell'ente</b>						

**RESPONS. SERV. DIRIGENTE ECONOMICO FINANZIARIO E SERVIZI ALLA PERSONA (segue)**

MISSIONE	PROGRAMMA	TITOLO	MACROAGGR.	CODICE CAPITOLO	DENOMINAZIONE	RESIDUI PRESUNTI AL TERMINE DELL'ESERCIZIO PRECEDENTE QUELLO CUI SI RIFERISCE IL BILANCIO		PREVISIONI DEFINITIVE DELL'ANNO PRECEDENTE QUELLO CUI SI RIFERISCE IL BILANCIO	PREVISIONI DEL BILANCIO PLURIENNALE		
									Previsioni dell'anno cui si riferisce il bilancio	Previsioni dell'anno 2019	Previsioni dell'anno 2020
9	2	1	2	066100	SPESE PER IRAP SERVIZIO AMBIENTE	0,00	competenza di cui già imp. di cui F.P.V. cassa	7.500,00 0,00 0,00 7.000,00	7.000,00 0,00 0,00 7.000,00	7.000,00 0,00 0,00 7.000,00	7.000,00 0,00 0,00 7.000,00
<b>Totale MACROAGGREGATO 2 - Imposte e tasse a carico dell'ente</b>						<b>0,00</b>	<b>competenza di cui già di cui F.P.V. cassa</b>	<b>7.500,00 0,00 0,00 7.000,00</b>	<b>7.000,00 0,00 0,00 7.000,00</b>	<b>7.000,00 0,00 0,00 7.000,00</b>	<b>7.000,00 0,00 0,00 7.000,00</b>
<b>MACROAGGREGATO 7: Interessi passivi</b>											
9	2	1	7	066000	SPESE PER INTERESSI SISTEMAZIONE LAGHETTO - CASSA DD.PP.	0,00	competenza di cui già imp. di cui F.P.V. cassa	6.834,00 0,00 0,00 6.583,00	6.583,00 0,00 0,00 6.583,00	6.322,00 0,00 0,00 6.322,00	6.051,00 0,00 0,00 6.051,00
<b>Totale MACROAGGREGATO 7 - Interessi passivi</b>						<b>0,00</b>	<b>competenza di cui già di cui F.P.V. cassa</b>	<b>6.834,00 0,00 0,00 6.583,00</b>	<b>6.583,00 0,00 0,00 6.583,00</b>	<b>6.322,00 0,00 0,00 6.322,00</b>	<b>6.051,00 0,00 0,00 6.051,00</b>
<b>Totale TITOLO 1 - Spese correnti</b>						<b>0,00</b>	<b>competenza di cui già di cui F.P.V. cassa</b>	<b>66.834,00 0,00 0,00 91.583,00</b>	<b>91.583,00 0,00 0,00 91.583,00</b>	<b>91.322,00 0,00 0,00 91.322,00</b>	<b>91.051,00 0,00 0,00 91.051,00</b>
<b>Totale PROGRAMMA 2 - Tutela, valorizzazione e recupero ambientale</b>						<b>0,00</b>	<b>competenza di cui già di cui F.P.V. cassa</b>	<b>66.834,00 0,00 0,00 91.583,00</b>	<b>91.583,00 0,00 0,00 91.583,00</b>	<b>91.322,00 0,00 0,00 91.322,00</b>	<b>91.051,00 0,00 0,00 91.051,00</b>
<b>PROGRAMMA 4: Servizio idrico integrato</b>											
<b>TITOLO 1: Spese correnti</b>											
<b>MACROAGGREGATO 7: Interessi passivi</b>											
9	4	1	7	061000	SPESE PER INTERESSI FOGNATURE - CASSA DD.PP.	0,00	competenza di cui già imp. di cui F.P.V. cassa	43.933,00 0,00 0,00 42.567,00	42.567,00 0,00 0,00 42.567,00	41.130,00 0,00 0,00 41.130,00	39.616,00 0,00 0,00 39.616,00
<b>Totale MACROAGGREGATO 7 - Interessi passivi</b>						<b>0,00</b>	<b>competenza di cui già di cui F.P.V. cassa</b>	<b>43.933,00 0,00 0,00 42.567,00</b>	<b>42.567,00 0,00 0,00 42.567,00</b>	<b>41.130,00 0,00 0,00 41.130,00</b>	<b>39.616,00 0,00 0,00 39.616,00</b>
<b>Totale TITOLO 1 - Spese correnti</b>						<b>0,00</b>	<b>competenza di cui già di cui F.P.V. cassa</b>	<b>43.933,00 0,00 0,00 42.567,00</b>	<b>42.567,00 0,00 0,00 42.567,00</b>	<b>41.130,00 0,00 0,00 41.130,00</b>	<b>39.616,00 0,00 0,00 39.616,00</b>

**RESPONS. SERV. DIRIGENTE ECONOMICO FINANZIARIO E SERVIZI ALLA PERSONA (segue)**

MISSIONE	PROGRAMMA	TITOLO	MACROAGGR.	CODICE CAPITOLO	DENOMINAZIONE	RESIDUI PRESUNTI AL TERMINE DELL'ESERCIZIO PRECEDENTE QUELLO CUI SI RIFERISCE IL BILANCIO		PREVISIONI DEFINITIVE DELL'ANNO PRECEDENTE QUELLO CUI SI RIFERISCE IL BILANCIO	PREVISIONI DEL BILANCIO PLURIENNALE		
									Previsioni dell'anno cui si riferisce il bilancio	Previsioni dell'anno 2019	Previsioni dell'anno 2020
<b>Totale PROGRAMMA 4 - Servizio idrico integrato</b>						<b>0,00</b>	<b>competenza</b>	<b>43.933,00</b>	<b>42.567,00</b>	<b>41.130,00</b>	<b>39.616,00</b>
							di cui già		0,00	0,00	0,00
							di cui F.P.V.	0,00	0,00	0,00	0,00
							cassa		42.567,00		
<b>Totale MISSIONE 9 - Sviluppo sostenibile e tutela del territorio e dell'ambiente</b>						<b>0,00</b>	<b>competenza</b>	<b>110.767,00</b>	<b>134.150,00</b>	<b>132.452,00</b>	<b>130.667,00</b>
							di cui già		0,00	0,00	0,00
							di cui F.P.V.	0,00	0,00	0,00	0,00
							cassa		134.150,00		
<b>MISSIONE 10: Trasporti e diritto alla mobilità</b>											
<b>PROGRAMMA 2: Trasporto pubblico locale</b>											
<b>TITOLO 1: Spese correnti</b>											
<b>MACROAGGREGATO 3: Acquisto di beni e servizi</b>											
10	2	1	3	057400	SPESE PER TRASPORTO PUBBLICO LOCALE A CHIAMATA (DOOR TO DOOR) - ACQUISTO DI BENI E SERVIZI	2.475,76	competenza	16.000,00	16.000,00	16.000,00	16.000,00
							di cui già imp.		14.600,69	0,00	0,00
							di cui F.P.V.	0,00	0,00	0,00	0,00
							cassa		18.475,76		
<b>Totale MACROAGGREGATO 3 - Acquisto di beni e servizi</b>						<b>2.475,76</b>	<b>competenza</b>	<b>16.000,00</b>	<b>16.000,00</b>	<b>16.000,00</b>	<b>16.000,00</b>
							di cui già		14.600,69	0,00	0,00
							di cui F.P.V.	0,00	0,00	0,00	0,00
							cassa		18.475,76		
<b>Totale TITOLO 1 - Spese correnti</b>						<b>2.475,76</b>	<b>competenza</b>	<b>16.000,00</b>	<b>16.000,00</b>	<b>16.000,00</b>	<b>16.000,00</b>
							di cui già		14.600,69	0,00	0,00
							di cui F.P.V.	0,00	0,00	0,00	0,00
							cassa		18.475,76		
<b>Totale PROGRAMMA 2 - Trasporto pubblico locale</b>						<b>2.475,76</b>	<b>competenza</b>	<b>16.000,00</b>	<b>16.000,00</b>	<b>16.000,00</b>	<b>16.000,00</b>
							di cui già		14.600,69	0,00	0,00
							di cui F.P.V.	0,00	0,00	0,00	0,00
							cassa		18.475,76		
<b>PROGRAMMA 5: Viabilità e infrastrutture stradali</b>											
<b>TITOLO 1: Spese correnti</b>											
<b>MACROAGGREGATO 1: Redditi da lavoro dipendente</b>											
10	5	1	1	054550	SPESE PER RETRIBUZIONI VIABILITA'	0,00	competenza	56.000,00	60.000,00	60.000,00	60.000,00
							di cui già imp.		0,00	0,00	0,00
							di cui F.P.V.	0,00	0,00	0,00	0,00
							cassa		60.000,00		
10	5	1	1	054560	SPESE PER CONTRIBUTI PREVIDENZIALI VIABILITA'	0,00	competenza	17.000,00	18.000,00	18.000,00	18.000,00
							di cui già imp.		0,00	0,00	0,00
							di cui F.P.V.	0,00	0,00	0,00	0,00
							cassa		18.000,00		

**RESPONS. SERV. DIRIGENTE ECONOMICO FINANZIARIO E SERVIZI ALLA PERSONA (segue)**

MISSIONE	PROGRAMMA	TITOLO	MACROAGGR.	CODICE CAPITOLO	DENOMINAZIONE	RESIDUI PRESUNTI AL TERMINE DELL'ESERCIZIO PRECEDENTE QUELLO CUI SI RIFERISCE IL BILANCIO		PREVISIONI DEFINITIVE DELL'ANNO PRECEDENTE QUELLO CUI SI RIFERISCE IL BILANCIO	PREVISIONI DEL BILANCIO PLURIENNALE		
									Previsioni dell'anno cui si riferisce il bilancio	Previsioni dell'anno 2019	Previsioni dell'anno 2020
<b>Totale MACROAGGREGATO 1 - Redditi da lavoro dipendente</b>						<b>0,00</b>	<b>competenza</b>	<b>73.000,00</b>	<b>78.000,00</b>	<b>78.000,00</b>	<b>78.000,00</b>
							<b>di cui già</b>		<b>0,00</b>	<b>0,00</b>	<b>0,00</b>
							<b>di cui F.P.V.</b>	<b>0,00</b>	<b>0,00</b>	<b>0,00</b>	<b>0,00</b>
							<b>cassa</b>		<b>78.000,00</b>		
<b>MACROAGGREGATO 2: Imposte e tasse a carico dell'ente</b>											
10	5	1	2	056350	SPESE PER IRAP VIABILITA'	0,00	competenza	8.000,00	6.000,00	6.000,00	6.000,00
							<b>di cui già imp.</b>		<b>0,00</b>	<b>0,00</b>	<b>0,00</b>
							<b>di cui F.P.V.</b>	<b>0,00</b>	<b>0,00</b>	<b>0,00</b>	<b>0,00</b>
							<b>cassa</b>		<b>6.000,00</b>		
<b>Totale MACROAGGREGATO 2 - Imposte e tasse a carico dell'ente</b>						<b>0,00</b>	<b>competenza</b>	<b>8.000,00</b>	<b>6.000,00</b>	<b>6.000,00</b>	<b>6.000,00</b>
							<b>di cui già</b>		<b>0,00</b>	<b>0,00</b>	<b>0,00</b>
							<b>di cui F.P.V.</b>	<b>0,00</b>	<b>0,00</b>	<b>0,00</b>	<b>0,00</b>
							<b>cassa</b>		<b>6.000,00</b>		
<b>MACROAGGREGATO 7: Interessi passivi</b>											
10	5	1	7	056200	SPESE PER INTERESSI STRADE - CASSA DD.PP.	0,00	competenza	252.532,00	242.287,00	231.561,00	220.333,00
							<b>di cui già imp.</b>		<b>0,00</b>	<b>0,00</b>	<b>0,00</b>
							<b>di cui F.P.V.</b>	<b>0,00</b>	<b>0,00</b>	<b>0,00</b>	<b>0,00</b>
							<b>cassa</b>		<b>242.287,00</b>		
10	5	1	7	056220	SPESE PER INTERESSI STRADE - UNICREDIT	0,00	competenza	10.000,00	7.100,00	6.900,00	6.600,00
							<b>di cui già imp.</b>		<b>0,00</b>	<b>0,00</b>	<b>0,00</b>
							<b>di cui F.P.V.</b>	<b>0,00</b>	<b>0,00</b>	<b>0,00</b>	<b>0,00</b>
							<b>cassa</b>		<b>7.100,00</b>		
10	5	1	7	056240	SPESE PER INTERESSI VARIABILITA' TASSI E MORA	0,00	competenza	1.000,00	1.000,00	1.000,00	1.000,00
							<b>di cui già imp.</b>		<b>0,00</b>	<b>0,00</b>	<b>0,00</b>
							<b>di cui F.P.V.</b>	<b>0,00</b>	<b>0,00</b>	<b>0,00</b>	<b>0,00</b>
							<b>cassa</b>		<b>1.000,00</b>		
10	5	1	7	056700	SPESE PER INTERESSI ILLUMINAZIONE PUBBLICA - CASSA DD.PP.	0,00	competenza	3.558,00	3.367,00	3.168,00	2.959,00
							<b>di cui già imp.</b>		<b>0,00</b>	<b>0,00</b>	<b>0,00</b>
							<b>di cui F.P.V.</b>	<b>0,00</b>	<b>0,00</b>	<b>0,00</b>	<b>0,00</b>
							<b>cassa</b>		<b>3.367,00</b>		
<b>Totale MACROAGGREGATO 7 - Interessi passivi</b>						<b>0,00</b>	<b>competenza</b>	<b>267.090,00</b>	<b>253.754,00</b>	<b>242.629,00</b>	<b>230.892,00</b>
							<b>di cui già</b>		<b>0,00</b>	<b>0,00</b>	<b>0,00</b>
							<b>di cui F.P.V.</b>	<b>0,00</b>	<b>0,00</b>	<b>0,00</b>	<b>0,00</b>
							<b>cassa</b>		<b>253.754,00</b>		
<b>Totale TITOLO 1 - Spese correnti</b>						<b>0,00</b>	<b>competenza</b>	<b>348.090,00</b>	<b>337.754,00</b>	<b>326.629,00</b>	<b>314.892,00</b>
							<b>di cui già</b>		<b>0,00</b>	<b>0,00</b>	<b>0,00</b>
							<b>di cui F.P.V.</b>	<b>0,00</b>	<b>0,00</b>	<b>0,00</b>	<b>0,00</b>
							<b>cassa</b>		<b>337.754,00</b>		

**RESPONS. SERV. DIRIGENTE ECONOMICO FINANZIARIO E SERVIZI ALLA PERSONA (segue)**

MISSIONE	PROGRAMMA	TITOLO	MACROAGGR.	CODICE CAPITOLO	DENOMINAZIONE	RESIDUI PRESUNTI AL TERMINE DELL'ESERCIZIO PRECEDENTE QUELLO CUI SI RIFERISCE IL BILANCIO		PREVISIONI DEFINITIVE DELL'ANNO PRECEDENTE QUELLO CUI SI RIFERISCE IL BILANCIO	PREVISIONI DEL BILANCIO PLURIENNALE		
									Previsioni dell'anno cui si riferisce il bilancio	Previsioni dell'anno 2019	Previsioni dell'anno 2020
<b>Totale PROGRAMMA 5 - Viabilità e infrastrutture stradali</b>						<b>0,00</b>	<b>competenza</b>	<b>348.090,00</b>	<b>337.754,00</b>	<b>326.629,00</b>	<b>314.892,00</b>
							<b>di cui già</b>	<b>0,00</b>	<b>0,00</b>	<b>0,00</b>	<b>0,00</b>
							<b>di cui F.P.V.</b>	<b>0,00</b>	<b>0,00</b>	<b>0,00</b>	<b>0,00</b>
							<b>cassa</b>	<b>337.754,00</b>			
<b>Totale MISSIONE 10 - Trasporti e diritto alla mobilità</b>						<b>2.475,76</b>	<b>competenza</b>	<b>364.090,00</b>	<b>353.754,00</b>	<b>342.629,00</b>	<b>330.892,00</b>
							<b>di cui già</b>	<b>14.600,69</b>	<b>0,00</b>	<b>0,00</b>	<b>0,00</b>
							<b>di cui F.P.V.</b>	<b>0,00</b>	<b>0,00</b>	<b>0,00</b>	<b>0,00</b>
							<b>cassa</b>	<b>356.229,76</b>			
<b>MISSIONE 12:</b>		<b>Diritti sociali, politiche sociali e famiglia</b>									
<b>PROGRAMMA 1:</b>		<b>Interventi per l'infanzia e i minori e per asili nido</b>									
<b>TITOLO 1:</b>		<b>Spese correnti</b>									
<b>MACROAGGREGATO 1:</b>		<b>Redditi da lavoro dipendente</b>									
12	1	1	1	066600	SPESE PER RETRIBUZIONI PERSONALE ASILO NIDO	0,00	competenza	141.000,00	120.000,00	120.000,00	120.000,00
							<b>di cui già imp.</b>	<b>0,00</b>	<b>0,00</b>	<b>0,00</b>	<b>0,00</b>
							<b>di cui F.P.V.</b>	<b>0,00</b>	<b>0,00</b>	<b>0,00</b>	<b>0,00</b>
							<b>cassa</b>	<b>120.000,00</b>			
12	1	1	1	066800	SPESE PER CONTRIBUTI PREVIDENZIALI PERSONALE ASILO NIDO	0,00	competenza	46.000,00	34.000,00	34.000,00	34.000,00
							<b>di cui già imp.</b>	<b>0,00</b>	<b>0,00</b>	<b>0,00</b>	<b>0,00</b>
							<b>di cui F.P.V.</b>	<b>0,00</b>	<b>0,00</b>	<b>0,00</b>	<b>0,00</b>
							<b>cassa</b>	<b>34.000,00</b>			
<b>Totale MACROAGGREGATO 1 - Redditi da lavoro dipendente</b>						<b>0,00</b>	<b>competenza</b>	<b>187.000,00</b>	<b>154.000,00</b>	<b>154.000,00</b>	<b>154.000,00</b>
							<b>di cui già</b>	<b>0,00</b>	<b>0,00</b>	<b>0,00</b>	<b>0,00</b>
							<b>di cui F.P.V.</b>	<b>0,00</b>	<b>0,00</b>	<b>0,00</b>	<b>0,00</b>
							<b>cassa</b>	<b>154.000,00</b>			
<b>MACROAGGREGATO 2:</b>		<b>Imposte e tasse a carico dell'ente</b>									
12	1	1	2	069700	SPESE PER IRAP PERSONALE ASILO NIDO	0,00	competenza	15.000,00	12.000,00	12.000,00	12.000,00
							<b>di cui già imp.</b>	<b>0,00</b>	<b>0,00</b>	<b>0,00</b>	<b>0,00</b>
							<b>di cui F.P.V.</b>	<b>0,00</b>	<b>0,00</b>	<b>0,00</b>	<b>0,00</b>
							<b>cassa</b>	<b>12.000,00</b>			
<b>Totale MACROAGGREGATO 2 - Imposte e tasse a carico dell'ente</b>						<b>0,00</b>	<b>competenza</b>	<b>15.000,00</b>	<b>12.000,00</b>	<b>12.000,00</b>	<b>12.000,00</b>
							<b>di cui già</b>	<b>0,00</b>	<b>0,00</b>	<b>0,00</b>	<b>0,00</b>
							<b>di cui F.P.V.</b>	<b>0,00</b>	<b>0,00</b>	<b>0,00</b>	<b>0,00</b>
							<b>cassa</b>	<b>12.000,00</b>			
<b>MACROAGGREGATO 3:</b>		<b>Acquisto di beni e servizi</b>									
12	1	1	3	068560	SPESE PER CONTRATTI DI SERVIZIO ASILO NIDO - ACQUISTO DI BENI E SERVIZI	21.553,13	competenza	176.000,00	194.000,00	194.000,00	194.000,00
							<b>di cui già imp.</b>	<b>129.857,85</b>	<b>0,00</b>	<b>0,00</b>	<b>0,00</b>
							<b>di cui F.P.V.</b>	<b>0,00</b>	<b>0,00</b>	<b>0,00</b>	<b>0,00</b>
							<b>cassa</b>	<b>215.553,13</b>			
12	1	1	3	069020	SPESE PER TELEFONIA FISSA ASILO NIDO	156,66	competenza	700,00	700,00	700,00	700,00
							<b>di cui già imp.</b>	<b>350,00</b>	<b>0,00</b>	<b>0,00</b>	<b>0,00</b>
							<b>di cui F.P.V.</b>	<b>0,00</b>	<b>0,00</b>	<b>0,00</b>	<b>0,00</b>
							<b>cassa</b>	<b>856,66</b>			



**RESPONS. SERV. DIRIGENTE ECONOMICO FINANZIARIO E SERVIZI ALLA PERSONA (segue)**

MISSIONE	PROGRAMMA	TITOLO	MACROAGGR.	CODICE CAPITOLO	DENOMINAZIONE	RESIDUI PRESUNTI AL TERMINE DELL'ESERCIZIO PRECEDENTE QUELLO CUI SI RIFERISCE IL BILANCIO	PREVISIONI DEFINITIVE DELL'ANNO PRECEDENTE QUELLO CUI SI RIFERISCE IL BILANCIO	PREVISIONI DEL BILANCIO PLURIENNALE			
								Previsioni dell'anno cui si riferisce il bilancio	Previsioni dell'anno 2019	Previsioni dell'anno 2020	
12	1	1	3	072270	SPESE PER CONTRATTI DI SERVIZIO TUTELA MINORI - ACQUISTO DI BENI E SERVIZI	24.847,26	competenza di cui già imp. di cui F.P.V. cassa	74.000,00  0,00 114.847,26	90.000,00 37.703,22 0,00	90.000,00 6.379,77 0,00	90.000,00 0,00 0,00
12	1	1	3	072280	SPESE PER RETTE RICOVERO MINORI - ACQUISTO DI BENI E SERVIZI	57.043,56	competenza di cui già imp. di cui F.P.V. cassa	406.000,00  0,00 457.043,56	400.000,00 385.800,00 0,00	370.000,00 0,00 0,00	370.000,00 0,00 0,00
12	1	1	3	072440	SPESE PER ORGANIZZAZIONE ATTIVITA' DEL CENTRO POMERIDIANO RAGAZZI - ACQUISTO DI SERVIZI	0,00	competenza di cui già imp. di cui F.P.V. cassa	1.000,00  0,00 1.000,00	1.000,00 0,00 0,00	1.000,00 0,00 0,00	1.000,00 0,00 0,00
12	1	1	3	072540	SPESE PER ASSISTENZA DOMICILIARE MINORI - ACQUISTO DI BENI E SERVIZI	0,00	competenza di cui già imp. di cui F.P.V. cassa	135.000,00  0,00 140.000,00	140.000,00 93.788,00 0,00	140.000,00 0,00 0,00	140.000,00 0,00 0,00
12	1	1	3	072900	SPESE PER INTERVENTI EDUCATIVI DI PREVENZIONE A FAVORE DI MINORI	0,00	competenza di cui già imp. di cui F.P.V. cassa	14.000,00  0,00 14.000,00	14.000,00 6.400,00 0,00	14.000,00 0,00 0,00	14.000,00 0,00 0,00
<b>Totale MACROAGGREGATO 3 - Acquisto di beni e servizi</b>						<b>103.600,61</b>	<b>competenza di cui già di cui F.P.V. cassa</b>	<b>806.700,00  0,00 943.300,61</b>	<b>839.700,00 653.899,07 0,00</b>	<b>809.700,00 6.379,77 0,00</b>	<b>809.700,00 0,00 0,00</b>
<b>MACROAGGREGATO 4: Trasferimenti correnti</b>											
12	1	1	4	069550	SPESE PER RIMBORSI A FAMIGLIE DI QUOTE DI RETTE ASILO NIDO COINCIDENTI CON CONTRIBUTI REGIONALI VERSATI PER PROGETTO "NIDI GRATIS"	0,00	competenza di cui già imp. di cui F.P.V. cassa	11.000,00  0,00 2.500,00	2.500,00 0,00 0,00	2.500,00 0,00 0,00	2.500,00 0,00 0,00
12	1	1	4	072800	SPESE PER CONTRIBUTO A FAVORE DI FAMIGLIE AFFIDATARIE DI MINORI- TRASFERIMENTI CORRENTI	231,00	competenza di cui già imp. di cui F.P.V. cassa	36.750,00  0,00 37.231,00	37.000,00 29.412,00 0,00	37.000,00 0,00 0,00	37.000,00 0,00 0,00
12	1	1	4	074190	SPESE PER TRASFERIMENTI AL COMUNE DI SEREGNO CONCERNENTI COFINANZIAMENTO DI SERVIZI ASSOCIATI PER LA TUTELA DI MINORI	26.483,95	competenza di cui già imp. di cui F.P.V. cassa	26.500,00  0,00 52.983,95	26.500,00 0,00 0,00	26.500,00 0,00 0,00	26.500,00 0,00 0,00
12	1	1	4	074200	SPESE PER CONTRIBUTI A FAVORE DELLA PARTECIPAZIONE DI MINORI AL CENTRO RICREATIVO ESTIVO SCUOLE DELL'OBBLIGO (RIDUZIONI QUOTE A CARICO FAMIGLIE GIUSSANESI) - TRASFERIMENTI CORRENTI	0,00	competenza di cui già imp. di cui F.P.V. cassa	5.250,00  0,00 7.000,00	7.000,00 0,00 0,00	7.000,00 0,00 0,00	7.000,00 0,00 0,00

**RESPONS. SERV. DIRIGENTE ECONOMICO FINANZIARIO E SERVIZI ALLA PERSONA (segue)**

MISSIONE	PROGRAMMA	TITOLO	MACROAGGR.	CODICE CAPITOLO	DENOMINAZIONE	RESIDUI PRESUNTI AL TERMINE DELL'ESERCIZIO PRECEDENTE QUELLO CUI SI RIFERISCE IL BILANCIO	PREVISIONI DEFINITIVE DELL'ANNO PRECEDENTE QUELLO CUI SI RIFERISCE IL BILANCIO	PREVISIONI DEL BILANCIO PLURIENNALE			
								Previsioni dell'anno cui si riferisce il bilancio	Previsioni dell'anno 2019	Previsioni dell'anno 2020	
<b>Totale MACROAGGREGATO 4 - Trasferimenti correnti</b>						<b>26.714,95</b>	<b>competenza di cui già di cui F.P.V. cassa</b>	<b>79.500,00 29.412,00 0,00 99.714,95</b>	<b>73.000,00 29.412,00 0,00 73.000,00</b>	<b>73.000,00 0,00 0,00 73.000,00</b>	<b>73.000,00 0,00 0,00 73.000,00</b>
<b>Totale TITOLO 1 - Spese correnti</b>						<b>130.315,56</b>	<b>competenza di cui già di cui F.P.V. cassa</b>	<b>1.088.200,00 1.078.700,00 683.311,07 0,00 1.209.015,56</b>	<b>1.078.700,00 1.078.700,00 683.311,07 0,00 1.209.015,56</b>	<b>1.048.700,00 1.048.700,00 6.379,77 0,00 1.048.700,00</b>	<b>1.048.700,00 0,00 0,00 1.048.700,00</b>
<b>Totale PROGRAMMA 1 - Interventi per l'infanzia e i minori e per asili nido</b>						<b>130.315,56</b>	<b>competenza di cui già di cui F.P.V. cassa</b>	<b>1.088.200,00 1.078.700,00 683.311,07 0,00 1.209.015,56</b>	<b>1.078.700,00 1.078.700,00 683.311,07 0,00 1.209.015,56</b>	<b>1.048.700,00 0,00 6.379,77 0,00 1.048.700,00</b>	<b>1.048.700,00 0,00 0,00 1.048.700,00</b>
<b>PROGRAMMA 2:</b>		<b>Interventi per la disabilità</b>									
<b>TITOLO 1:</b>		<b>Spese correnti</b>									
<b>MACROAGGREGATO 3:</b>		<b>Acquisto di beni e servizi</b>									
12	2	1	3	070120	SPESE PER RETTE RICOVERO DISABILI - ACQUISTO DI BENI E SERVIZI	17.374,24	competenza di cui già imp. di cui F.P.V. cassa	155.285,00 75.558,48 0,00 176.374,24	159.000,00 75.558,48 0,00 159.000,00	159.000,00 0,00 0,00 159.000,00	159.000,00 0,00 0,00 159.000,00
12	2	1	3	070130	SPESE PER ASSISTENZA DOMICILIARE DISABILI - ACQUISTO DI BENI E SERVIZI	10.006,04	competenza di cui già imp. di cui F.P.V. cassa	40.000,00 20.000,00 0,00 50.006,04	40.000,00 20.000,00 0,00 40.000,00	40.000,00 0,00 0,00 40.000,00	40.000,00 0,00 0,00 40.000,00
12	2	1	3	070140	SPESA PER SERVIZI IN MATERIA DI DISABILITA' FINANZIATA DA RISORSE DA PIANI DI ZONA PROVENIENTI DA ESERCIZI PRECEDENTI IN COINCIDENZA DI ECONOMIE SU RESIDUI PASSIVI	0,00	competenza di cui già imp. di cui F.P.V. cassa	4.400,00 0,00 0,00 4.400,00	0,00 0,00 0,00 0,00	0,00 0,00 0,00 0,00	0,00 0,00 0,00 0,00
12	2	1	3	070150	FONDO PER SERVIZI STAD TRASPORTI ALUNNI DISABILI (COMPETENZA REGIONE) (FINALIZZATO A ENTRATA 144020 CON SPESA 74330)	3.812,72	competenza di cui già imp. di cui F.P.V. cassa	9.000,00 7.000,00 0,00 23.812,72	20.000,00 7.000,00 0,00 20.000,00	20.000,00 0,00 0,00 20.000,00	20.000,00 0,00 0,00 20.000,00
12	2	1	3	070160	FONDO PER SERVIZI AES ASSISTENZA EDUCATIVA ALUNNI DISABILI SCUOLA SUPERIORE (COMPETENZA REGIONE) (FINALIZZATO A ENTRATA 144010 CON SPESA 74340)	46.168,50	competenza di cui già imp. di cui F.P.V. cassa	55.000,00 46.168,50 0,00 156.168,50	110.000,00 46.168,50 0,00 110.000,00	110.000,00 0,00 0,00 110.000,00	110.000,00 0,00 0,00 110.000,00
12	2	1	3	070170	FONDO PER SERVIZI - MISURA REGIONALE REDDITO DI AUTONOMIA PER PERSONE FRAGILI (FINALIZZATO A ENTRATA 144300 CON SPESA 74530)	1.244,00	competenza di cui già imp. di cui F.P.V. cassa	20.000,00 48.000,00 0,00 49.244,00	48.000,00 48.000,00 0,00 48.000,00	48.000,00 0,00 0,00 48.000,00	48.000,00 0,00 0,00 48.000,00

**RESPONS. SERV. DIRIGENTE ECONOMICO FINANZIARIO E SERVIZI ALLA PERSONA (segue)**

MISSIONE	PROGRAMMA	TITOLO	MACROAGGR.	CODICE CAPITOLO	DENOMINAZIONE	RESIDUI PRESUNTI AL TERMINE DELL'ESERCIZIO PRECEDENTE QUELLO CUI SI RIFERISCE IL BILANCIO		PREVISIONI DEFINITIVE DELL'ANNO PRECEDENTE QUELLO CUI SI RIFERISCE IL BILANCIO	PREVISIONI DEL BILANCIO PLURIENNALE		
									Previsioni dell'anno cui si riferisce il bilancio	Previsioni dell'anno 2019	Previsioni dell'anno 2020
12	2	1	3	070180	FONDO PER SERVIZI IN MATERIA SOCIALE FINANZIATI DA 5 PER MILLE (SPESA 70180 FINALIZZATA A ENTRATA 139950 CON SPESA 75080)	0,00	competenza di cui già imp. di cui F.P.V. cassa	5.500,00 0,00 0,00 0,00	0,00 0,00 0,00 0,00	0,00 0,00 0,00 0,00	0,00 0,00 0,00 0,00
12	2	1	3	072250	SPESE PER SERVIZI DI SUPPORTO PSICOLOGICO IN TEMA DI HANDICAP ADULTO (SPORTELLO PSICOLOGICO) - ACQUISTO DI BENI E SERVIZI	2.249,36	competenza di cui già imp. di cui F.P.V. cassa	3.650,00 3.444,00 0,00 5.899,36	3.650,00 3.444,00 0,00 5.899,36	3.650,00 0,00 0,00 0,00	3.650,00 0,00 0,00 0,00
12	2	1	3	072430	FONDO PER SERVIZI PER INTERVENTI A FAVORE DI ALUNNI CON DISABILITA' SENSORIALE A CARICO PROVINCIA (SPESA 72430 FINALIZZATA AD ENTRATA 145600 CON SPESA 74410)	0,00	competenza di cui già imp. di cui F.P.V. cassa	20.000,00 0,00 0,00 0,00	0,00 0,00 0,00 0,00	0,00 0,00 0,00 0,00	0,00 0,00 0,00 0,00
12	2	1	3	072470	SPESE PER INTERVENTI ESTIVI DISABILI (ASSISTENZA EDUCATIVA E RETTE DI SOGGIORNO)	2.400,00	competenza di cui già imp. di cui F.P.V. cassa	24.000,00 0,00 0,00 28.400,00	26.000,00 0,00 0,00 28.400,00	26.000,00 0,00 0,00 0,00	26.000,00 0,00 0,00 0,00
12	2	1	3	072490	SPESE PER INSERIMENTO SCOLASTICO DISABILI - ACQUISTO DI BENI E SERVIZI	650,15	competenza di cui già imp. di cui F.P.V. cassa	425.900,00 256.013,00 0,00 440.650,15	440.000,00 256.013,00 0,00 440.650,15	440.000,00 0,00 0,00 0,00	440.000,00 0,00 0,00 0,00
12	2	1	3	072510	SPESE PER SERVIZI CONCERNENTI TIROCINI LAVORATIVO DISABILI	0,00	competenza di cui già imp. di cui F.P.V. cassa	0,00 0,00 0,00 4.000,00	4.000,00 0,00 0,00 4.000,00	8.000,00 0,00 0,00 0,00	8.000,00 0,00 0,00 0,00
12	2	1	3	072580	FONDO PER SERVIZI PER INTERVENTI A FAVORE DI ALUNNI DISABILI SCUOLA SUPERIORE A CARICO PROVINCIA - ACQUISTO DI BENI E SERVIZI (SPESA 72580 FINALIZZATA AD ENTRATA 145650 CON SPESA 75380)	0,00	competenza di cui già imp. di cui F.P.V. cassa	70.000,00 0,00 0,00 0,00	0,00 0,00 0,00 0,00	0,00 0,00 0,00 0,00	0,00 0,00 0,00 0,00
12	2	1	3	072840	FONDO PER SERVIZI DA DESTINARE A SOSTEGNO ONERI SERVIZI INTEGRAZIONE LAVORATIVA IN MATERIA SOCIALE - FINANZIATO DA REGIONE TRAMITE PIANO DI ZONA (SPESA 72840 FINALIZZATO AD ENTRATA 144050)	0,00	competenza di cui già imp. di cui F.P.V. cassa	19.000,00 0,00 0,00 38.000,00	38.000,00 0,00 0,00 38.000,00	19.000,00 0,00 0,00 0,00	19.000,00 0,00 0,00 0,00
12	2	1	3	072842	FONDO PER SERVIZI DA DESTINARE A SOSTEGNO ONERI SERVIZI INTEGRAZIONE LAVORATIVA FINANZIATO DA REGIONE TRAMITE PIANO DI ZONA (FINALIZZATO ALL'ENTRATA CAP 144050) (finanziato da FPV da riaccertamento)	6.035,28	competenza di cui già imp. di cui F.P.V. cassa	18.634,61 0,00 0,00 6.035,28	0,00 0,00 0,00 6.035,28	0,00 0,00 0,00 0,00	0,00 0,00 0,00 0,00
12	2	1	3	074630	FONDO PER SERVIZI IN MATERIA DI "NON AUTOSUFFICIENZA" DA PIANO DI ZONA FINANZIATI DA AVANZO VINCOLATO	0,00	competenza di cui già imp. di cui F.P.V. cassa	0,00 0,00 0,00 12.505,08	12.505,08 0,00 0,00 12.505,08	0,00 0,00 0,00 0,00	0,00 0,00 0,00 0,00

**RESPONS. SERV. DIRIGENTE ECONOMICO FINANZIARIO E SERVIZI ALLA PERSONA (segue)**

MISSIONE	PROGRAMMA	TITOLO	MACROAGGR.	CODICE CAPITOLO	DENOMINAZIONE	RESIDUI PRESUNTI AL TERMINE DELL'ESERCIZIO PRECEDENTE QUELLO CUI SI RIFERISCE IL BILANCIO	PREVISIONI DEFINITIVE DELL'ANNO PRECEDENTE QUELLO CUI SI RIFERISCE IL BILANCIO	PREVISIONI DEL BILANCIO PLURIENNALE		
								Previsioni dell'anno cui si riferisce il bilancio	Previsioni dell'anno 2019	Previsioni dell'anno 2020
12	2	1	3	074640	SPESE PER ASSISTENZA DOMICILIARE EDUCATIVA DISABILI	4.821,60	competenza di cui già imp. di cui F.P.V. cassa	17.000,00 3.045,00 0,00 16.821,60	12.000,00 0,00 0,00 12.000,00	12.000,00 0,00 0,00 12.000,00
12	2	1	3	074650	SPESE PER TRASPORTO DISABILI	11.921,29	competenza di cui già imp. di cui F.P.V. cassa	106.000,00 82.125,00 0,00 117.921,29	106.000,00 47.479,09 0,00 106.000,00	106.000,00 0,00 0,00 106.000,00
12	2	1	3	074660	FONDO PER SERVIZI IN MATERIA DI "NON AUTOSUFFICIENZA" (SPESA 74660 FINALIZZATA AD ENTRATA 146260 CON SPESA 74510)	5.000,00	competenza di cui già imp. di cui F.P.V. cassa	40.000,00 0,00 0,00 45.000,00	40.000,00 0,00 0,00 40.000,00	40.000,00 0,00 0,00 40.000,00
12	2	1	3	074670	SPESE PER RETTE CENTRO SOCIO EDUCATIVI E SIMILARI	38.974,44	competenza di cui già imp. di cui F.P.V. cassa	209.000,00 172.223,71 0,00 268.974,44	230.000,00 0,00 0,00 230.000,00	230.000,00 0,00 0,00 230.000,00
12	2	1	3	074690	SPESE PER RETTE LABORATORIO MONDO SUPERABILE	14.301,90	competenza di cui già imp. di cui F.P.V. cassa	35.500,00 19.751,57 0,00 46.301,90	32.000,00 0,00 0,00 32.000,00	32.000,00 0,00 0,00 32.000,00
<b>Totale MACROAGGREGATO 3 - Acquisto di beni e servizi</b>						<b>164.959,52</b>	<b>competenza di cui già di cui F.P.V. cassa</b>	<b>1.277.869,61 733.329,26 0,00 1.486.114,60</b>	<b>1.321.155,08 47.479,09 0,00 1.293.650,00</b>	<b>1.293.650,00 0,00 0,00 1.293.650,00</b>
<b>MACROAGGREGATO 4: Trasferimenti correnti</b>										
12	2	1	4	074310	SPESE PER CONTRIBUTI A COPERTURA DELLE RETTE PER RICOVERO DISABILI	0,00	competenza di cui già imp. di cui F.P.V. cassa	27.915,00 0,00 0,00 35.000,00	35.000,00 0,00 0,00 35.000,00	35.000,00 0,00 0,00 35.000,00
12	2	1	4	074330	FONDO PER TRASFERIMENTI STAD TRASPORTO ALUNNI DISABILI (COMPETENZA REGIONE) (FINALIZZATO A ENTRATA 144020 E SPESA 70150)	0,00	competenza di cui già imp. di cui F.P.V. cassa	3.000,00 2.370,00 0,00 10.000,00	10.000,00 0,00 0,00 10.000,00	10.000,00 0,00 0,00 10.000,00
12	2	1	4	074340	FONDO PER TRASFERIMENTI AES - ASSISTENZA EDUCATIVA ALUNNI DISABILI SCUOLA SUPERIORE (COMPETENZA REGIONE) (FINALIZZATO A ENTRATA 144010 CON SPESA 70160)	7.192,50	competenza di cui già imp. di cui F.P.V. cassa	15.000,00 8.977,50 0,00 37.192,50	30.000,00 0,00 0,00 30.000,00	30.000,00 0,00 0,00 30.000,00
12	2	1	4	074400	SPESE PER CONTRIBUTI AI COMUNI PER FREQUENZA CENTRO DIURNO DISABILI- TRASFERIMENTI CORRENTI	0,00	competenza di cui già imp. di cui F.P.V. cassa	135.000,00 67.500,00 0,00 124.000,00	124.000,00 0,00 0,00 124.000,00	125.000,00 0,00 0,00 125.000,00

**RESPONS. SERV. DIRIGENTE ECONOMICO FINANZIARIO E SERVIZI ALLA PERSONA (segue)**

MISSIONE	PROGRAMMA	TITOLO	MACROAGGR.	CODICE CAPITOLO	DENOMINAZIONE	RESIDUI PRESUNTI AL TERMINE DELL'ESERCIZIO PRECEDENTE QUELLO CUI SI RIFERISCE IL BILANCIO		PREVISIONI DEFINITIVE DELL'ANNO PRECEDENTE QUELLO CUI SI RIFERISCE IL BILANCIO	PREVISIONI DEL BILANCIO PLURIENNALE		
									Previsioni dell'anno cui si riferisce il bilancio	Previsioni dell'anno 2019	Previsioni dell'anno 2020
12	2	1	4	074410	FONDO PER CONTRIBUTI A FAVORE DI ALUNNI CON DISABILITA' SENSORIALE A CARICO PROVINCIA - TRASFERIMENTI CORRENTI (SPESA 74410 FINALIZZATA AD ENTRATA 145600 CON SPESA 72430)	0,00	competenza di cui già imp. di cui F.P.V. cassa	10.000,00 0,00 0,00 0,00	0,00 0,00 0,00 0,00	0,00 0,00 0,00 0,00	0,00 0,00 0,00 0,00
12	2	1	4	074420	SPESE PER CONTRIBUTI ALLE SCUOLE INFANZIA PARITARIE PER INTERVENTI A FAVORE DI ALUNNI DISABILI- TRASFERIMENTI CORRENTI	0,00	competenza di cui già imp. di cui F.P.V. cassa	47.000,00 0,00 0,00 45.000,00	45.000,00 0,00 0,00 45.000,00	45.000,00 0,00 0,00 0,00	45.000,00 0,00 0,00 0,00
12	2	1	4	074510	FONDO PER CONTRIBUTI IN MATERIA DI "NON AUTOSUFFICIENZA" - TRASFERIMENTI CORRENTI (SPESA 74510 FINALIZZATA AD ENTRATA 146260 CON SPESA 74660)	0,00	competenza di cui già imp. di cui F.P.V. cassa	50.000,00 0,00 0,00 50.000,00	50.000,00 0,00 0,00 50.000,00	50.000,00 0,00 0,00 0,00	50.000,00 0,00 0,00 0,00
12	2	1	4	074520	FONDO PER CONTRIBUTI IN MATERIA DI "NON AUTOSUFFICIENZA" FINANZIATO DA AVANZO VINCOLATO	0,00	competenza di cui già imp. di cui F.P.V. cassa	0,00 0,00 0,00 13.000,00	13.000,00 0,00 0,00 13.000,00	0,00 0,00 0,00 0,00	0,00 0,00 0,00 0,00
12	2	1	4	074600	SPESE PER CONTRIBUTI A FAVORE DI CROCE BIANCA A SUPPORTO DI "SERVIZIO AMICO"- TRASFERIMENTI CORRENTI	630,64	competenza di cui già imp. di cui F.P.V. cassa	3.500,00 0,00 0,00 5.130,64	4.500,00 0,00 0,00 5.130,64	3.500,00 0,00 0,00 0,00	3.500,00 0,00 0,00 0,00
12	2	1	4	075080	FONDO PER TRASFERIMENTI FINANZIATI DA 5 PER MILLE (SPESA 75080 FINALIZZATA A ENTRATA 139950 CON SPESA 70180)	0,00	competenza di cui già imp. di cui F.P.V. cassa	4.500,00 0,00 0,00 10.000,00	10.000,00 0,00 0,00 10.000,00	10.000,00 0,00 0,00 0,00	10.000,00 0,00 0,00 0,00
12	2	1	4	075082	FONDO PER CONTRIBUTI A SOSTEGNO FAMIGLIE - 5 PER MILLE- TRASFERIMENTI CORRENTI (SPESA 75080 FINALIZZATA ALL'ENTRATA 139950) (finanziato da FPV)	0,00	competenza di cui già imp. di cui F.P.V. cassa	7.230,92 0,00 0,00 0,00	0,00 0,00 0,00 0,00	0,00 0,00 0,00 0,00	0,00 0,00 0,00 0,00
12	2	1	4	075380	FONDO PER CONTRIBUTI ALUNNI DISABILI SCUOLA SUPERIORE A CARICO PROVINCIA (SPESA 75380 FINALIZZATA AD ENTRATA 145650 CON SPESA 72580)	0,00	competenza di cui già imp. di cui F.P.V. cassa	20.000,00 0,00 0,00 0,00	0,00 0,00 0,00 0,00	0,00 0,00 0,00 0,00	0,00 0,00 0,00 0,00
12	2	1	4	075390	FONDO PER CONTRIBUTI ELIMINAZIONE BARRIERE ARCHITETTONICHE EDIFICI PRIVATI A CARICO REGIONE - TRASFERIMENTI CORRENTI (SPESA 75390 FINALIZZATA AD ENTRATA 143700)	0,00	competenza di cui già imp. di cui F.P.V. cassa	10.000,00 0,00 0,00 0,00	0,00 0,00 0,00 0,00	0,00 0,00 0,00 0,00	0,00 0,00 0,00 0,00
12	2	1	4	075400	SPESE PER CONTRIBUTI A FAVORE DI FAMIGLIE ACCOGLIENTI DISABILI- TRASFERIMENTI CORRENTI	0,00	competenza di cui già imp. di cui F.P.V. cassa	6.000,00 6.000,00 0,00 6.000,00	6.000,00 6.000,00 0,00 6.000,00	6.000,00 0,00 0,00 0,00	6.000,00 0,00 0,00 0,00

**RESPONS. SERV. DIRIGENTE ECONOMICO FINANZIARIO E SERVIZI ALLA PERSONA (segue)**

MISSIONE	PROGRAMMA	TITOLO	MACROAGGR.	CODICE CAPITOLO	DENOMINAZIONE	RESIDUI PRESUNTI AL TERMINE DELL'ESERCIZIO PRECEDENTE QUELLO CUI SI RIFERISCE IL BILANCIO		PREVISIONI DEFINITIVE DELL'ANNO PRECEDENTE QUELLO CUI SI RIFERISCE IL BILANCIO	PREVISIONI DEL BILANCIO PLURIENNALE		
									Previsioni dell'anno cui si riferisce il bilancio	Previsioni dell'anno 2019	Previsioni dell'anno 2020
12	2	1	4	075770	SPESE PER RIMBORSI TIROCINI LAVORATIVI DISABILI	1.672,00	competenza di cui già imp. di cui F.P.V. cassa	8.000,00  0,00  1.672,00	0,00 0,00 0,00 0,00	0,00 0,00 0,00 0,00	0,00 0,00 0,00 0,00
<b>Totale MACROAGGREGATO 4 - Trasferimenti correnti</b>						<b>9.495,14</b>	<b>competenza di cui già di cui F.P.V. cassa</b>	<b>347.145,92 84.847,50 0,00 336.995,14</b>	<b>327.500,00 84.847,50 0,00 336.995,14</b>	<b>314.500,00 0,00 0,00 314.500,00</b>	<b>314.500,00 0,00 0,00 314.500,00</b>
<b>Totale TITOLO 1 - Spese correnti</b>						<b>174.454,66</b>	<b>competenza di cui già di cui F.P.V. cassa</b>	<b>1.625.015,53 1.648.655,08 818.176,76 0,00 1.823.109,74</b>	<b>1.648.655,08 818.176,76 47.479,09 0,00 1.608.150,00</b>	<b>1.608.150,00 47.479,09 0,00 0,00 1.608.150,00</b>	<b>1.608.150,00 0,00 0,00 0,00 1.608.150,00</b>
<b>TITOLO 2: MACROAGGREGATO 2: Spese in conto capitale Investimenti fissi lordi</b>											
12	2	2	2	108142	SPESE PER ACQUISTO DI AUTOVETTURE DA DESTINARE AI SERVIZI SOCIALI	0,00	competenza di cui già imp. di cui F.P.V. cassa	11.852,56  0,00  0,00	0,00 0,00 0,00 0,00	0,00 0,00 0,00 0,00	0,00 0,00 0,00 0,00
<b>Totale MACROAGGREGATO 2 - Investimenti fissi lordi</b>						<b>0,00</b>	<b>competenza di cui già di cui F.P.V. cassa</b>	<b>11.852,56 0,00 0,00 0,00</b>	<b>0,00 0,00 0,00 0,00</b>	<b>0,00 0,00 0,00 0,00</b>	<b>0,00 0,00 0,00 0,00</b>
<b>MACROAGGREGATO 3: Contributi agli investimenti</b>											
12	2	2	3	108160	FONDO PER CONTRIBUTI IN CONTO CAPITALE ELIMINAZIONE BARRIERE ARCHITETTONICHE A CARICO REGIONE FINANZIATI DA AVANZO VINCOLATO	0,00	competenza di cui già imp. di cui F.P.V. cassa	0,00  0,00  19.471,39	19.471,39 0,00 0,00 0,00	0,00 0,00 0,00 0,00	0,00 0,00 0,00 0,00
12	2	2	3	108170	FONDO DA REGIONE PER CONTRIBUTI IN CONTI CAPITALE DESTINATI A INTERVENTI DI SUPERAMENTO BARRIERE ARCHITETTONICHE SU EDIFICI PRIVATI	0,00	competenza di cui già imp. di cui F.P.V. cassa	0,00  0,00  10.000,00	10.000,00 0,00 0,00 10.000,00	10.000,00 0,00 0,00 10.000,00	10.000,00 0,00 0,00 10.000,00
<b>Totale MACROAGGREGATO 3 - Contributi agli investimenti</b>						<b>0,00</b>	<b>competenza di cui già di cui F.P.V. cassa</b>	<b>0,00 0,00 0,00 29.471,39</b>	<b>29.471,39 0,00 0,00 29.471,39</b>	<b>10.000,00 0,00 0,00 10.000,00</b>	<b>10.000,00 0,00 0,00 10.000,00</b>
<b>Totale TITOLO 2 - Spese in conto capitale</b>						<b>0,00</b>	<b>competenza di cui già di cui F.P.V. cassa</b>	<b>11.852,56 29.471,39 0,00 0,00 29.471,39</b>	<b>29.471,39 0,00 0,00 0,00 29.471,39</b>	<b>10.000,00 0,00 0,00 0,00 10.000,00</b>	<b>10.000,00 0,00 0,00 0,00 10.000,00</b>

**RESPONS. SERV. DIRIGENTE ECONOMICO FINANZIARIO E SERVIZI ALLA PERSONA (segue)**

MISSIONE	PROGRAMMA	TITOLO	MACROAGGR.	CODICE CAPITOLO	DENOMINAZIONE	RESIDUI PRESUNTI AL TERMINE DELL'ESERCIZIO PRECEDENTE QUELLO CUI SI RIFERISCE IL BILANCIO		PREVISIONI DEFINITIVE DELL'ANNO PRECEDENTE QUELLO CUI SI RIFERISCE IL BILANCIO	PREVISIONI DEL BILANCIO PLURIENNALE		
									Previsioni dell'anno cui si riferisce il bilancio	Previsioni dell'anno 2019	Previsioni dell'anno 2020
<b>Totale PROGRAMMA 2 - Interventi per la disabilità</b>						<b>174.454,66</b>	<b>competenza</b>	<b>1.636.868,09</b>	<b>1.678.126,47</b>	<b>1.618.150,00</b>	<b>1.618.150,00</b>
							<b>di cui già</b>	<b>818.176,76</b>	<b>47.479,09</b>	<b>0,00</b>	
							<b>di cui F.P.V.</b>	<b>0,00</b>	<b>0,00</b>	<b>0,00</b>	
							<b>cassa</b>	<b>1.852.581,13</b>		<b>0,00</b>	
<b>PROGRAMMA 3:</b>		<b>Interventi per gli anziani</b>									
<b>TITOLO 1:</b>		<b>Spese correnti</b>									
<b>MACROAGGREGATO 3:</b>		<b>Acquisto di beni e servizi</b>									
12	3	1	3	070100	SPESE PER RETTE RICOVERO ANZIANI - ACQUISTO DI BENI E SERVIZI	1.009,07	competenza	5.500,00	7.000,00	7.000,00	7.000,00
							di cui già imp.	3.500,16	0,00	0,00	
							di cui F.P.V.	0,00	0,00	0,00	
							cassa	8.009,07			
12	3	1	3	072530	SPESE PER ASSISTENZA DOMICILIARE ANZIANI - ACQUISTO DI BENI E SERVIZI	21.069,74	competenza	131.450,00	132.000,00	132.000,00	132.000,00
							di cui già imp.	75.000,00	0,00	0,00	
							di cui F.P.V.	0,00	0,00	0,00	
							cassa	153.069,74			
12	3	1	3	072600	SPESE PER TRASPORTO E PREPARAZIONE PASTI A DOMICILIO- ACQUISTO DI BENI E SERVIZI	3.244,28	competenza	34.000,00	26.000,00	26.000,00	26.000,00
							di cui già imp.	5.423,00	0,00	0,00	
							di cui F.P.V.	0,00	0,00	0,00	
							cassa	29.244,28			
<b>Totale MACROAGGREGATO 3 - Acquisto di beni e servizi</b>						<b>25.323,09</b>	<b>competenza</b>	<b>170.950,00</b>	<b>165.000,00</b>	<b>165.000,00</b>	<b>165.000,00</b>
							<b>di cui già</b>	<b>83.923,16</b>	<b>0,00</b>	<b>0,00</b>	
							<b>di cui F.P.V.</b>	<b>0,00</b>	<b>0,00</b>	<b>0,00</b>	
							<b>cassa</b>	<b>190.323,09</b>			
<b>MACROAGGREGATO 4:</b>		<b>Trasferimenti correnti</b>									
12	3	1	4	070440	SPESE PER CONTRIBUTI A COPERTURA DELLE RETTE PER IL RICOVERO ANZIANI	0,08	competenza	147.500,00	140.000,00	140.000,00	140.000,00
							di cui già imp.	0,00	0,00	0,00	
							di cui F.P.V.	0,00	0,00	0,00	
							cassa	140.000,08			
12	3	1	4	070450	SPESE PER CONTRIBUTI A FAVORE DI CENTRI E MOVIMENTI PER ANZIANI (CA' VERA DI GIUSSANO E IL GALLETTO DI PAINA)	0,00	competenza	9.500,00	9.500,00	9.500,00	9.500,00
							di cui già imp.	0,00	0,00	0,00	
							di cui F.P.V.	0,00	0,00	0,00	
							cassa	9.500,00			
<b>Totale MACROAGGREGATO 4 - Trasferimenti correnti</b>						<b>0,08</b>	<b>competenza</b>	<b>157.000,00</b>	<b>149.500,00</b>	<b>149.500,00</b>	<b>149.500,00</b>
							<b>di cui già</b>	<b>0,00</b>	<b>0,00</b>	<b>0,00</b>	
							<b>di cui F.P.V.</b>	<b>0,00</b>	<b>0,00</b>	<b>0,00</b>	
							<b>cassa</b>	<b>149.500,08</b>			
<b>MACROAGGREGATO 7:</b>		<b>Interessi passivi</b>									
12	3	1	7	070610	SPESE PER INTERESSI CASA RIPOSO- UNICREDIT	0,00	competenza	2.200,00	0,00	0,00	0,00
							di cui già imp.	0,00	0,00	0,00	
							di cui F.P.V.	0,00	0,00	0,00	
							cassa	0,00			

**RESPONS. SERV. DIRIGENTE ECONOMICO FINANZIARIO E SERVIZI ALLA PERSONA (segue)**

MISSIONE	PROGRAMMA	TITOLO	MACROAGGR.	CODICE CAPITOLO	DENOMINAZIONE	RESIDUI PRESUNTI AL TERMINE DELL'ESERCIZIO PRECEDENTE QUELLO CUI SI RIFERISCE IL BILANCIO	PREVISIONI DEFINITIVE DELL'ANNO PRECEDENTE QUELLO CUI SI RIFERISCE IL BILANCIO	PREVISIONI DEL BILANCIO PLURIENNALE			
								Previsioni dell'anno cui si riferisce il bilancio	Previsioni dell'anno 2019	Previsioni dell'anno 2020	
<b>Totale MACROAGGREGATO 7 - Interessi passivi</b>						<b>0,00</b>	<b>competenza di cui già di cui F.P.V. cassa</b>	<b>2.200,00 0,00 0,00 0,00</b>	<b>0,00 0,00 0,00 0,00</b>	<b>0,00 0,00 0,00 0,00</b>	<b>0,00 0,00 0,00 0,00</b>
<b>Totale TITOLO 1 - Spese correnti</b>						<b>25.323,17</b>	<b>competenza di cui già di cui F.P.V. cassa</b>	<b>330.150,00 314.500,00 83.923,16 0,00</b>	<b>314.500,00 314.500,00 0,00 0,00</b>	<b>314.500,00 314.500,00 0,00 0,00</b>	<b>314.500,00 314.500,00 0,00 0,00</b>
<b>Totale PROGRAMMA 3 - Interventi per gli anziani</b>						<b>25.323,17</b>	<b>competenza di cui già di cui F.P.V. cassa</b>	<b>330.150,00 314.500,00 83.923,16 0,00</b>	<b>314.500,00 314.500,00 0,00 0,00</b>	<b>314.500,00 314.500,00 0,00 0,00</b>	<b>314.500,00 314.500,00 0,00 0,00</b>
<b>PROGRAMMA 4:</b>											
<b>TITOLO 1:</b>											
<b>MACROAGGREGATO 3:</b>											
					<i>Interventi per i soggetti a rischio di esclusione sociale</i>						
					<i>Spese correnti</i>						
					<i>Acquisto di beni e servizi</i>						
12	4	1	3	072550	SPESE PER CONVENZIONI CAF - ACQUISTO DI BENI E SERVIZI	2.440,00	competenza di cui già imp. di cui F.P.V. cassa	3.560,00 0,00 0,00 0,00	6.000,00 3.660,00 0,00 8.440,00	6.000,00 0,00 0,00 0,00	6.000,00 0,00 0,00 0,00
12	4	1	3	072562	SPESE PER INTERVENTI FONDO NAZIONALE POLITICHE SOCIALI - UNA TANTUM (SI VEDA ENTRATA 146240) - (FINANZIATO DA FPV)	3.452,28	competenza di cui già imp. di cui F.P.V. cassa	0,00 0,00 0,00 3.452,28	0,00 0,00 0,00 3.452,28	0,00 0,00 0,00 0,00	0,00 0,00 0,00 0,00
12	4	1	3	072570	FONDO PER SERVIZI PER "AREA VULNERABILITA'" DA PIANO DI ZONA (SPESA 72570 FINALIZZATA AD ENTRATA 146150 CON SPESA 75020)	37.873,28	competenza di cui già imp. di cui F.P.V. cassa	45.000,00 0,00 0,00 0,00	45.000,00 0,00 0,00 82.873,28	45.000,00 0,00 0,00 0,00	45.000,00 0,00 0,00 0,00
12	4	1	3	072572	FONDO PER SERVIZI CONCERNETI AREA VULNERABILITA' FINANZIATI DA PIANO DI ZONA (SPESA 72570 FINALIZZATA ALL'ENTRATA 146150 CON LA SPESA 75020)	19.090,77	competenza di cui già imp. di cui F.P.V. cassa	63.486,76 0,00 0,00 0,00	0,00 0,00 0,00 19.090,77	0,00 0,00 0,00 0,00	0,00 0,00 0,00 0,00
12	4	1	3	072690	SPESE PER INTERVENTI AREA DISAGIO (PRANZO SOLIDALE ED ACQUISTO BUONI SPESA)- ACQUISTO DI BENI E SERVIZI	5.461,52	competenza di cui già imp. di cui F.P.V. cassa	15.500,00 2.500,00 0,00 0,00	15.000,00 2.500,00 0,00 20.461,52	5.000,00 1.500,00 0,00 0,00	5.000,00 1.500,00 0,00 0,00
12	4	1	3	072720	FONDO PER SERVIZI IN MATERIA SOCIALE FINANZIATI DA FONDI FINALIZZATI (SPESA 72720 FINALIZZATA AD ENTRATA 142020 CON SPESA 74980)	0,00	competenza di cui già imp. di cui F.P.V. cassa	5.000,00 2.500,00 0,00 0,00	2.500,00 2.500,00 0,00 2.500,00	2.500,00 2.500,00 0,00 0,00	2.500,00 2.500,00 0,00 0,00



**RESPONS. SERV. DIRIGENTE ECONOMICO FINANZIARIO E SERVIZI ALLA PERSONA (segue)**

MISSIONE	PROGRAMMA	TITOLO	MACROAGGR.	CODICE CAPITOLO	DENOMINAZIONE	RESIDUI PRESUNTI AL TERMINE DELL'ESERCIZIO PRECEDENTE QUELLO CUI SI RIFERISCE IL BILANCIO	PREVISIONI DEFINITIVE DELL'ANNO PRECEDENTE QUELLO CUI SI RIFERISCE IL BILANCIO	PREVISIONI DEL BILANCIO PLURIENNALE			
								Previsioni dell'anno cui si riferisce il bilancio	Previsioni dell'anno 2019	Previsioni dell'anno 2020	
12	4	1	3	072730	FONDO PER SERVIZI PER "AREA VULNERABILITA'" DA PIANO DI ZONA FINANZIATO DA AVANZO VINCOLATO	680,00	competenza di cui già imp. di cui F.P.V. cassa	9.970,00  0,00 22.209,72	21.529,72 0,00 0,00	0,00 0,00 0,00	0,00 0,00 0,00
<b>Totale MACROAGGREGATO 3 - Acquisto di beni e servizi</b>						<b>68.997,85</b>	<b>competenza di cui già di cui F.P.V. cassa</b>	<b>142.516,76 0,00</b>	<b>90.029,72 6.160,00 0,00</b>	<b>58.500,00 1.500,00 0,00</b>	<b>58.500,00 0,00 0,00</b>
<b>MACROAGGREGATO 4: Trasferimenti correnti</b>											
12	4	1	4	073800	SPESE PER CONTRIBUTI ASSISTENZIALI SERVIZIO SOCIALE DI BASE- TRASFERIMENTI CORRENTI	0,00	competenza di cui già imp. di cui F.P.V. cassa	21.000,00  0,00 21.000,00	21.000,00 0,00 0,00	9.630,00 0,00 0,00	4.630,00 0,00 0,00
12	4	1	4	073810	SPESE PER TRASFERIMENTI A SOSTEGNO DI INTERVENTI CONTRO IL RISCHIO DI ESCLUSIONE SOCIALE (RISORSE REPERITE CON EMENDAMENTO)	0,00	competenza di cui già imp. di cui F.P.V. cassa	10.000,00  0,00 0,00	0,00 0,00 0,00	0,00 0,00 0,00	0,00 0,00 0,00
12	4	1	4	074360	SPESE PER CONTRIBUTI A SGRAVIO DELLA TASSA RIFIUTI A BENEFICIO DI UTENTI SEGNALATI DAI SERVIZI SOCIALI	0,00	competenza di cui già imp. di cui F.P.V. cassa	15.000,00  0,00 15.000,00	15.000,00 0,00 0,00	15.000,00 0,00 0,00	15.000,00 0,00 0,00
12	4	1	4	074370	SPESE PER CONTRIBUTO BANCO ALIMENTARE PER FAMIGLIE BISOGNOSE (ASSOCIAZIONE BANCO ALIMENTARE DI SOLIDARIETA' MADRE TERESA)	0,00	competenza di cui già imp. di cui F.P.V. cassa	1.500,00  0,00 1.500,00	1.500,00 0,00 0,00	1.500,00 0,00 0,00	1.500,00 0,00 0,00
12	4	1	4	074960	SPESE PER TRASFERIMENTI ALLE PARROCCHIE PER FAMIGLIE BISOGNOSE (CONTRIBUTO A FAVORE DI CARITAS)	0,00	competenza di cui già imp. di cui F.P.V. cassa	7.000,00  0,00 7.000,00	7.000,00 0,00 0,00	7.000,00 0,00 0,00	7.000,00 0,00 0,00
12	4	1	4	074970	SPESE PER CONTRIBUTI A FAVORE DI FAMIGLIE BISOGNOSE A RISTORO DI RETTE PARASCOLASTICHE	0,00	competenza di cui già imp. di cui F.P.V. cassa	20.000,00  0,00 10.000,00	10.000,00 0,00 0,00	0,00 0,00 0,00	0,00 0,00 0,00
12	4	1	4	074980	FONDO PER TRASFERIMENTI IN MATERIA SOCIALE FINANZIATI DA FONDI FINALIZZATI PUBBLICI (SPESA 74980 FINALIZZATA AD ENTRATA 142020 CON SPESA 72720)	0,00	competenza di cui già imp. di cui F.P.V. cassa	5.000,00  0,00 2.500,00	2.500,00 0,00 0,00	2.500,00 0,00 0,00	2.500,00 0,00 0,00
12	4	1	4	074990	FONDO PER TRASFERIMENTI IN MATERIA SOCIALE FINANZIATO DA RISORSE FINALIZZATE EROGATE DA PRIVATI (FINALIZZATO AD ENTRATA 158880)	0,00	competenza di cui già imp. di cui F.P.V. cassa	2.000,00  0,00 2.000,00	2.000,00 0,00 0,00	2.000,00 0,00 0,00	2.000,00 0,00 0,00

**RESPONS. SERV. DIRIGENTE ECONOMICO FINANZIARIO E SERVIZI ALLA PERSONA (segue)**

MISSIONE	PROGRAMMA	TITOLO	MACROAGGR.	CODICE CAPITOLO	DENOMINAZIONE	RESIDUI PRESUNTI AL TERMINE DELL'ESERCIZIO PRECEDENTE QUELLO CUI SI RIFERISCE IL BILANCIO		PREVISIONI DEFINITIVE DELL'ANNO PRECEDENTE QUELLO CUI SI RIFERISCE IL BILANCIO	PREVISIONI DEL BILANCIO PLURIENNALE		
									Previsioni dell'anno cui si riferisce il bilancio	Previsioni dell'anno 2019	Previsioni dell'anno 2020
12	4	1	4	075020	FONDO PER CONTRIBUTI IN MATERIA DI "AREA VULNERABILITA'" DA PIANO DI ZONA (SPESA 75020 FINALIZZATA AD ENTRATA 146150 CON SPESA 72570)	36.395,28	competenza di cui già imp. di cui F.P.V. cassa	45.000,00 0,00 0,00 81.395,28	45.000,00 0,00 0,00 0,00	45.000,00 0,00 0,00 0,00	45.000,00 0,00 0,00 0,00
12	4	1	4	075022	FONDO PER CONTRIBUTI AREA VULNERABILITA' PIANO DI ZONA (SPESA 75020 FINALIZZATA ALL'ENTRATA 146150 CON LA SPESA 72570) (FINANZIATO DA FPV DA RISORSE FINALIZZATE)	450,00	competenza di cui già imp. di cui F.P.V. cassa	30.251,80 0,00 0,00 450,00	0,00 0,00 0,00 0,00	0,00 0,00 0,00 0,00	0,00 0,00 0,00 0,00
<b>Totale MACROAGGREGATO 4 - Trasferimenti correnti</b>						<b>36.845,28</b>	<b>competenza di cui già di cui F.P.V. cassa</b>	<b>156.751,80 0,00 0,00 140.845,28</b>	<b>104.000,00 0,00 0,00 0,00</b>	<b>82.630,00 0,00 0,00 0,00</b>	<b>77.630,00 0,00 0,00 0,00</b>
<b>MACROAGGREGATO 10: Altre spese correnti</b>											
12	4	1	10	072554	FPV - SPESE PER CONVENZIONI CAF - ACQUISTO DI BENI E SERVIZI	0,00	competenza di cui già imp. di cui F.P.V. cassa	2.440,00 0,00 2.440,00 0,00	0,00 0,00 0,00 0,00	0,00 0,00 0,00 0,00	0,00 0,00 0,00 0,00
<b>Totale MACROAGGREGATO 10 - Altre spese correnti</b>						<b>0,00</b>	<b>competenza di cui già di cui F.P.V. cassa</b>	<b>2.440,00 0,00 2.440,00 0,00</b>	<b>0,00 0,00 0,00 0,00</b>	<b>0,00 0,00 0,00 0,00</b>	<b>0,00 0,00 0,00 0,00</b>
<b>Totale TITOLO 1 - Spese correnti</b>						<b>105.843,13</b>	<b>competenza di cui già di cui F.P.V. cassa</b>	<b>301.708,56 6.160,00 2.440,00 299.872,85</b>	<b>194.029,72 6.160,00 0,00 299.872,85</b>	<b>141.130,00 1.500,00 0,00 0,00</b>	<b>136.130,00 0,00 0,00 0,00</b>
<b>Totale PROGRAMMA 4 - Interventi per i soggetti a rischio di esclusione sociale</b>						<b>105.843,13</b>	<b>competenza di cui già di cui F.P.V. cassa</b>	<b>301.708,56 6.160,00 2.440,00 299.872,85</b>	<b>194.029,72 6.160,00 0,00 299.872,85</b>	<b>141.130,00 1.500,00 0,00 0,00</b>	<b>136.130,00 0,00 0,00 0,00</b>
<b>PROGRAMMA 6: Interventi per il diritto alla casa</b>											
<b>TITOLO 1: Spese correnti</b>											
<b>MACROAGGREGATO 4: Trasferimenti correnti</b>											
12	6	1	4	073380	FONDO PER TRASFERIMENTI A SOSTEGNO ABITAZIONE (BANDO EX DGR 6465/2017 (FINALIZZATO A ENTRATA 146130)	0,00	competenza di cui già imp. di cui F.P.V. cassa	40.000,00 0,00 0,00 40.000,00	40.000,00 0,00 0,00 0,00	40.000,00 0,00 0,00 0,00	40.000,00 0,00 0,00 0,00
12	6	1	4	073390	FONDO PER CONTRIBUTI IN MATERIA DI CANONE CONCORDATO A CARICO REGIONE - FINANZIATO DA AVANZO VINCOLATO	0,00	competenza di cui già imp. di cui F.P.V. cassa	0,00 0,00 0,00 9.830,95	9.830,95 0,00 0,00 0,00	0,00 0,00 0,00 0,00	0,00 0,00 0,00 0,00

**RESPONS. SERV. DIRIGENTE ECONOMICO FINANZIARIO E SERVIZI ALLA PERSONA (segue)**

MISSIONE	PROGRAMMA	TITOLO	MACROAGGR.	CODICE CAPITOLO	DENOMINAZIONE	RESIDUI PRESUNTI AL TERMINE DELL'ESERCIZIO PRECEDENTE QUELLO CUI SI RIFERISCE IL BILANCIO		PREVISIONI DEFINITIVE DELL'ANNO PRECEDENTE QUELLO CUI SI RIFERISCE IL BILANCIO	PREVISIONI DEL BILANCIO PLURIENNALE		
									Previsioni dell'anno cui si riferisce il bilancio	Previsioni dell'anno 2019	Previsioni dell'anno 2020
12	6	1	4	073400	SPESE PER TRASFERIMENTI A SOSTEGNO DEGLI AFFITTI DI SOGGETTI PRIVATI A CARICO COMUNE (SI VEDA QUOTA A CARICO REGIONE SU SPESA 73410)	0,00	competenza di cui già imp. di cui F.P.V. cassa	20.000,00 0,00 0,00 14.000,00	14.000,00 0,00 0,00 14.000,00	20.000,00 0,00 0,00 0,00	10.000,00 0,00 0,00 0,00
12	6	1	4	073410	FONDO A CARICO REGIONE PER TRASFERIMENTI A SOSTEGNO DEGLI AFFITTI (SPESA 73410 FINALIZZATA AD ENTRATA 143600)	0,00	competenza di cui già imp. di cui F.P.V. cassa	50.000,00 0,00 0,00 0,00	0,00 0,00 0,00 0,00	0,00 0,00 0,00 0,00	0,00 0,00 0,00 0,00
12	6	1	4	073412	FONDO A CARICO REGIONE PER TRASFERIMENTI A SOSTEGNO DEGLI AFFITTI (SPESA 73410 FINALIZZATA ALL'ENTRATA 143600) (SI VEDA QUOTA COMUNALE SU SPESA 73400) ( finanziato da FPV da riaccertamento)	0,00	competenza di cui già imp. di cui F.P.V. cassa	15.306,89 0,00 0,00 0,00	0,00 0,00 0,00 0,00	0,00 0,00 0,00 0,00	0,00 0,00 0,00 0,00
12	6	1	4	073420	FONDO A CARICO REGIONE PER TRASFERIMENTI A SOSTEGNO DEGLI AFFITTI FINANZIATO DA AVANZO VINCOLATO	0,00	competenza di cui già imp. di cui F.P.V. cassa	30.529,00 0,00 0,00 0,00	0,00 0,00 0,00 0,00	0,00 0,00 0,00 0,00	0,00 0,00 0,00 0,00
12	6	1	4	073430	SPESE PER CONTRIBUTI AFFITTI FONDO SOLIDARIETA' ALLOGGI ERP- TRASFERIMENTI CORRENTI	0,00	competenza di cui già imp. di cui F.P.V. cassa	15.000,00 0,00 0,00 15.000,00	15.000,00 0,00 0,00 15.000,00	0,00 0,00 0,00 0,00	0,00 0,00 0,00 0,00
12	6	1	4	073440	FONDO PER CONTRIBUTI AFFITTI PER MOROSITA' INCOLPEVOLE - TRASFERIMENTI CORRENTI (SPESA 73440 FINALIZZATA AD ENTRATA 144680) )	0,00	competenza di cui già imp. di cui F.P.V. cassa	45.000,00 0,00 0,00 80.000,00	80.000,00 0,00 0,00 80.000,00	80.000,00 0,00 0,00 0,00	80.000,00 0,00 0,00 0,00
12	6	1	4	073442	SPESE PER CONTRIBUTI AFFITTI PER MOROSITA' INCOLPEVOLE - TRASFERIMENTI CORRENTI (SPESA 73440 FINALIZZATA ALL'ENTRATA 144680) (finanziato da FPV)	0,00	competenza di cui già imp. di cui F.P.V. cassa	15.000,00 0,00 0,00 0,00	0,00 0,00 0,00 0,00	0,00 0,00 0,00 0,00	0,00 0,00 0,00 0,00
12	6	1	4	073450	FONDO PER CONTRIBUTI CONCERNENTI IL PROGETTO CANONE CONCORDATO - TRASFERIMENTI CORRENTI (SPESA 73450 FINALIZZATA NEL 2016 AD ENTRATE 144650 144660 CON SPESA 73454) (SI VEDA QUOTA FPV)	0,00	competenza di cui già imp. di cui F.P.V. cassa	38.000,00 0,00 0,00 10.000,00	10.000,00 0,00 0,00 10.000,00	10.000,00 0,00 0,00 0,00	10.000,00 0,00 0,00 0,00
12	6	1	4	073452	FONDO PER CONTRIBUTI PROGETTO CANONE CONCORDATO - TRASFERIMENTI CORRENTI (SPESA 73450 FINALIZZATA ALLE ENTRATE 144650 144660) (finanziato da FPV)	0,00	competenza di cui già imp. di cui F.P.V. cassa	32.210,95 0,00 0,00 0,00	0,00 0,00 0,00 0,00	0,00 0,00 0,00 0,00	0,00 0,00 0,00 0,00
12	6	1	4	073470	FONDO FINANZIATO DA REGIONE PER CONTRIBUTI DESTINATI A COPRIRE MANCATI RIMBORSI DA PARTE DEGLI INQUILINI ERP PER SPESE CONDOMINIALI (SPESA 73470 FINALIZZATA A ENTRATA 144690)	0,00	competenza di cui già imp. di cui F.P.V. cassa	25.000,00 0,00 0,00 20.000,00	20.000,00 0,00 0,00 20.000,00	20.000,00 0,00 0,00 0,00	20.000,00 0,00 0,00 0,00

**RESPONS. SERV. DIRIGENTE ECONOMICO FINANZIARIO E SERVIZI ALLA PERSONA (segue)**

MISSIONE	PROGRAMMA	TITOLO	MACROAGGR.	CODICE CAPITOLO	DENOMINAZIONE	RESIDUI PRESUNTI AL TERMINE DELL'ESERCIZIO PRECEDENTE QUELLO CUI SI RIFERISCE IL BILANCIO		PREVISIONI DEFINITIVE DELL'ANNO PRECEDENTE QUELLO CUI SI RIFERISCE IL BILANCIO	PREVISIONI DEL BILANCIO PLURIENNALE		
									Previsioni dell'anno cui si riferisce il bilancio	Previsioni dell'anno 2019	Previsioni dell'anno 2020
12	6	1	4	073480	FONDO PER CONTRIBUTI A CARICO REGIONE PER MOROSITA' INCOLPEVOLE FINANZIATI DA AVANZO VINCOLATO	4.000,00	competenza di cui già imp. di cui F.P.V. cassa	59.018,00  0,00  50.924,94	46.924,94 0,00 0,00 50.924,94	0,00 0,00 0,00 0,00	0,00 0,00 0,00 0,00
12	6	1	4	073490	FONDO FINANZIATO DA REGIONE PER CONTRIBUTI DESTINATI A COPRIRE MANCANTI RIMBORSI DA PARTE DEGLI INQUILINI ERP PER SPESE CONDOMINIALI FINANZIATO DA AVANZO VINCOLATO	0,00	competenza di cui già imp. di cui F.P.V. cassa	0,00  0,00  3.128,51	3.128,51 0,00 0,00 3.128,51	0,00 0,00 0,00 0,00	0,00 0,00 0,00 0,00
12	6	1	4	075210	FONDO A CARICO REGIONE PER TRASFERIMENTI IN MATERIA DI EMERGENZA ABITATIVA FINANZIATI DA AVANZO VINCOLATO	0,00	competenza di cui già imp. di cui F.P.V. cassa	0,00  0,00  52.313,94	52.313,94 0,00 0,00 52.313,94	0,00 0,00 0,00 0,00	0,00 0,00 0,00 0,00
<b>Totale MACROAGGREGATO 4 - Trasferimenti correnti</b>						<b>4.000,00</b>	<b>competenza di cui già di cui F.P.V. cassa</b>	<b>385.064,84 0,00 0,00 295.198,34</b>	<b>291.198,34 0,00 0,00 295.198,34</b>	<b>170.000,00 0,00 0,00 0,00</b>	<b>160.000,00 0,00 0,00 0,00</b>
<b>Totale TITOLO 1 - Spese correnti</b>						<b>4.000,00</b>	<b>competenza di cui già di cui F.P.V. cassa</b>	<b>385.064,84 0,00 0,00 295.198,34</b>	<b>291.198,34 0,00 0,00 295.198,34</b>	<b>170.000,00 0,00 0,00 0,00</b>	<b>160.000,00 0,00 0,00 0,00</b>
<b>Totale PROGRAMMA 6 - Interventi per il diritto alla casa</b>						<b>4.000,00</b>	<b>competenza di cui già di cui F.P.V. cassa</b>	<b>385.064,84 0,00 0,00 295.198,34</b>	<b>291.198,34 0,00 0,00 295.198,34</b>	<b>170.000,00 0,00 0,00 0,00</b>	<b>160.000,00 0,00 0,00 0,00</b>
<b>PROGRAMMA 7:</b>		<b>Programmazione e governo della rete dei servizi sociosanitari e</b>									
<b>TITOLO 1:</b>		<b>Spese correnti</b>									
<b>MACROAGGREGATO 1:</b>		<b>Redditi da lavoro dipendente</b>									
12	7	1	1	071200	SPESE PER RETRIBUZIONI SERVIZI SOCIALI	0,00	competenza di cui già imp. di cui F.P.V. cassa	240.000,00  0,00  245.000,00	245.000,00 0,00 0,00 245.000,00	245.000,00 0,00 0,00 0,00	245.000,00 0,00 0,00 0,00
12	7	1	1	071400	SPESE PER CONTRIBUTI PREVIDENZIALI SERVIZI SOCIALI	0,00	competenza di cui già imp. di cui F.P.V. cassa	74.000,00  0,00  75.000,00	75.000,00 0,00 0,00 75.000,00	75.000,00 0,00 0,00 0,00	75.000,00 0,00 0,00 0,00
<b>Totale MACROAGGREGATO 1 - Redditi da lavoro dipendente</b>						<b>0,00</b>	<b>competenza di cui già di cui F.P.V. cassa</b>	<b>314.000,00 0,00 0,00 320.000,00</b>	<b>320.000,00 0,00 0,00 320.000,00</b>	<b>320.000,00 0,00 0,00 0,00</b>	<b>320.000,00 0,00 0,00 0,00</b>
<b>MACROAGGREGATO 2:</b>		<b>Imposte e tasse a carico dell'ente</b>									

**RESPONS. SERV. DIRIGENTE ECONOMICO FINANZIARIO E SERVIZI ALLA PERSONA (segue)**

MISSIONE	PROGRAMMA	TITOLO	MACROAGGR.	CODICE CAPITOLO	DENOMINAZIONE	RESIDUI PRESUNTI AL TERMINE DELL'ESERCIZIO PRECEDENTE QUELLO CUI SI RIFERISCE IL BILANCIO		PREVISIONI DEFINITIVE DELL'ANNO PRECEDENTE QUELLO CUI SI RIFERISCE IL BILANCIO	PREVISIONI DEL BILANCIO PLURIENNALE		
									Previsioni dell'anno cui si riferisce il bilancio	Previsioni dell'anno 2019	Previsioni dell'anno 2020
12	7	1	2	075850	SPESE PER IRAP SERVIZI SOCIALI	0,00	competenza	23.000,00	23.000,00	23.000,00	23.000,00
							di cui già imp.		0,00	0,00	0,00
							di cui F.P.V.	0,00	0,00	0,00	0,00
							cassa		23.000,00		
					<b>Totale MACROAGGREGATO 2 - Imposte e tasse a carico dell'ente</b>	<b>0,00</b>	<b>competenza</b>	<b>23.000,00</b>	<b>23.000,00</b>	<b>23.000,00</b>	<b>23.000,00</b>
							<b>di cui già</b>	<b>0,00</b>	<b>0,00</b>	<b>0,00</b>	<b>0,00</b>
							<b>di cui F.P.V.</b>	<b>0,00</b>	<b>0,00</b>	<b>0,00</b>	<b>0,00</b>
							<b>cassa</b>		<b>23.000,00</b>		
					<b>MACROAGGREGATO 3: Acquisito di beni e servizi</b>						
12	7	1	3	072200	SPESE PER FORMAZIONE OBBLIGATORIA PER ASSISTENTI SOCIALI - ACQUISTO DI BENI E SERVIZI	0,00	competenza	810,00	1.000,00	1.000,00	1.000,00
							di cui già imp.		0,00	0,00	0,00
							di cui F.P.V.	0,00	0,00	0,00	0,00
							cassa		1.000,00		
					<b>Totale MACROAGGREGATO 3 - Acquisito di beni e servizi</b>	<b>0,00</b>	<b>competenza</b>	<b>810,00</b>	<b>1.000,00</b>	<b>1.000,00</b>	<b>1.000,00</b>
							<b>di cui già</b>	<b>0,00</b>	<b>0,00</b>	<b>0,00</b>	<b>0,00</b>
							<b>di cui F.P.V.</b>	<b>0,00</b>	<b>0,00</b>	<b>0,00</b>	<b>0,00</b>
							<b>cassa</b>		<b>1.000,00</b>		
					<b>MACROAGGREGATO 4: Trasferimenti correnti</b>						
12	7	1	4	072830	SPESE PER TRASFERIMENTI AL COMUNE DI SEREGNO PER COFINANZIAMENTO DELL' UFFICIO DI PIANO-TRASFERIMENTI CORRENTI	0,00	competenza	13.750,00	13.800,00	13.800,00	13.800,00
							di cui già imp.		0,00	0,00	0,00
							di cui F.P.V.	0,00	0,00	0,00	0,00
							cassa		13.800,00		
					<b>Totale MACROAGGREGATO 4 - Trasferimenti correnti</b>	<b>0,00</b>	<b>competenza</b>	<b>13.750,00</b>	<b>13.800,00</b>	<b>13.800,00</b>	<b>13.800,00</b>
							<b>di cui già</b>	<b>0,00</b>	<b>0,00</b>	<b>0,00</b>	<b>0,00</b>
							<b>di cui F.P.V.</b>	<b>0,00</b>	<b>0,00</b>	<b>0,00</b>	<b>0,00</b>
							<b>cassa</b>		<b>13.800,00</b>		
					<b>Totale TITOLO 1 - Spese correnti</b>	<b>0,00</b>	<b>competenza</b>	<b>351.560,00</b>	<b>357.800,00</b>	<b>357.800,00</b>	<b>357.800,00</b>
							<b>di cui già</b>	<b>0,00</b>	<b>0,00</b>	<b>0,00</b>	<b>0,00</b>
							<b>di cui F.P.V.</b>	<b>0,00</b>	<b>0,00</b>	<b>0,00</b>	<b>0,00</b>
							<b>cassa</b>		<b>357.800,00</b>		
					<b>TITOLO 2: Spese in conto capitale</b>						
					<b>MACROAGGREGATO 2: Investimenti fissi lordi</b>						
12	7	2	2	108292	SPESE PER ACQUISTO SOFTWARE PER INFORMATIZZAZIONE SERVIZI SOCIALI - (CARTELLA SOCIALE) FINANZIATO DA FPV	0,00	competenza	0,00	9.373,78	0,00	0,00
							di cui già imp.		9.373,78	0,00	0,00
							di cui F.P.V.	0,00	0,00	0,00	0,00
							cassa		9.373,78		
					<b>Totale MACROAGGREGATO 2 - Investimenti fissi lordi</b>	<b>0,00</b>	<b>competenza</b>	<b>0,00</b>	<b>9.373,78</b>	<b>0,00</b>	<b>0,00</b>
							<b>di cui già</b>	<b>9.373,78</b>	<b>0,00</b>	<b>0,00</b>	<b>0,00</b>
							<b>di cui F.P.V.</b>	<b>0,00</b>	<b>0,00</b>	<b>0,00</b>	<b>0,00</b>
							<b>cassa</b>		<b>9.373,78</b>		
					<b>MACROAGGREGATO 5: Altre spese in conto capitale</b>						

**RESPONS. SERV. DIRIGENTE ECONOMICO FINANZIARIO E SERVIZI ALLA PERSONA (segue)**

MISSIONE	PROGRAMMA	TITOLO	MACROAGGR.	CODICE CAPITOLO	DENOMINAZIONE	RESIDUI PRESUNTI AL TERMINE DELL'ESERCIZIO PRECEDENTE QUELLO CUI SI RIFERISCE IL BILANCIO		PREVISIONI DEFINITIVE DELL'ANNO PRECEDENTE QUELLO CUI SI RIFERISCE IL BILANCIO	PREVISIONI DEL BILANCIO PLURIENNALE		
									Previsioni dell'anno cui si riferisce il bilancio	Previsioni dell'anno 2019	Previsioni dell'anno 2020
12	7	2	5	108294	SPESE PER ACQUISTO SOFTWARE PER INFORMATIZZAZIONE SERVIZI SOCIALI - (CARTELLA SOCIALE) - FPV	0,00	competenza di cui già imp. di cui F.P.V. cassa	9.373,78  9.373,78  0,00	0,00 0,00 0,00 0,00	0,00 0,00 0,00 0,00	0,00 0,00 0,00 0,00
<b>Totale MACROAGGREGATO 5 - Altre spese in conto capitale</b>						<b>0,00</b>	<b>competenza di cui già di cui F.P.V. cassa</b>	<b>9.373,78 0,00 9.373,78 0,00</b>	<b>0,00 0,00 0,00 0,00</b>	<b>0,00 0,00 0,00 0,00</b>	<b>0,00 0,00 0,00 0,00</b>
<b>Totale TITOLO 2 - Spese in conto capitale</b>						<b>0,00</b>	<b>competenza di cui già di cui F.P.V. cassa</b>	<b>9.373,78 9.373,78 9.373,78 9.373,78</b>	<b>0,00 9.373,78 0,00 9.373,78</b>	<b>0,00 0,00 0,00 0,00</b>	<b>0,00 0,00 0,00 0,00</b>
<b>Totale PROGRAMMA 7 - Programmazione e governo della rete dei servizi sociosanitari e sociali</b>						<b>0,00</b>	<b>competenza di cui già di cui F.P.V. cassa</b>	<b>360.933,78 9.373,78 9.373,78 367.173,78</b>	<b>367.173,78 9.373,78 0,00 367.173,78</b>	<b>357.800,00 0,00 0,00 357.800,00</b>	<b>357.800,00 0,00 0,00 357.800,00</b>
<b>PROGRAMMA 8:</b>		<b>Cooperazione e associazionismo</b>									
<b>TITOLO 1:</b>		<b>Spese correnti</b>									
<b>MACROAGGREGATO 4:</b>		<b>Trasferimenti correnti</b>									
12	8	1	4	075600	SPESE PER CONTRIBUTI AD ASSOCIAZIONI LOCALI IN MATERIA SOCIALE- TRASFERIMENTI CORRENTI	0,00	competenza di cui già imp. di cui F.P.V. cassa	3.000,00  0,00  3.000,00	3.000,00 0,00 0,00 3.000,00	0,00 0,00 0,00 0,00	0,00 0,00 0,00 0,00
12	8	1	4	075650	SPESE PER TRASFERIMENTI A FAVORE DI ASSOCIAZIONI OPERANTI SUL TERRITORIO (RISORSE REPERITE CON EMENDAMENTO)	0,00	competenza di cui già imp. di cui F.P.V. cassa	5.000,00  0,00  0,00	0,00 0,00 0,00 0,00	0,00 0,00 0,00 0,00	0,00 0,00 0,00 0,00
12	8	1	4	075800	SPESE PER CONTRIBUTO A FAVORE DI CROCE BIANCA- TRASFERIMENTI CORRENTI	0,00	competenza di cui già imp. di cui F.P.V. cassa	10.000,00  0,00  10.000,00	10.000,00 0,00 0,00 10.000,00	10.000,00 0,00 0,00 10.000,00	10.000,00 0,00 0,00 10.000,00
<b>Totale MACROAGGREGATO 4 - Trasferimenti correnti</b>						<b>0,00</b>	<b>competenza di cui già di cui F.P.V. cassa</b>	<b>18.000,00 0,00 0,00 13.000,00</b>	<b>13.000,00 0,00 0,00 13.000,00</b>	<b>10.000,00 0,00 0,00 10.000,00</b>	<b>10.000,00 0,00 0,00 10.000,00</b>
<b>Totale TITOLO 1 - Spese correnti</b>						<b>0,00</b>	<b>competenza di cui già di cui F.P.V. cassa</b>	<b>18.000,00 0,00 0,00 13.000,00</b>	<b>13.000,00 0,00 0,00 13.000,00</b>	<b>10.000,00 0,00 0,00 10.000,00</b>	<b>10.000,00 0,00 0,00 10.000,00</b>

**RESPONS. SERV. DIRIGENTE ECONOMICO FINANZIARIO E SERVIZI ALLA PERSONA (segue)**

MISSIONE	PROGRAMMA	TITOLO	MACROAGGR.	CODICE CAPITOLO	DENOMINAZIONE	RESIDUI PRESUNTI AL TERMINE DELL'ESERCIZIO PRECEDENTE QUELLO CUI SI RIFERISCE IL BILANCIO		PREVISIONI DEFINITIVE DELL'ANNO PRECEDENTE QUELLO CUI SI RIFERISCE IL BILANCIO	PREVISIONI DEL BILANCIO PLURIENNALE		
									Previsioni dell'anno cui si riferisce il bilancio	Previsioni dell'anno 2019	Previsioni dell'anno 2020
<b>Totale PROGRAMMA 8 - Cooperazione e associazionismo</b>						<b>0,00</b>	<b>competenza</b>	<b>18.000,00</b>	<b>13.000,00</b>	<b>10.000,00</b>	<b>10.000,00</b>
							di cui già		0,00	0,00	0,00
							di cui F.P.V.	0,00	0,00	0,00	0,00
							cassa		13.000,00		
<b>PROGRAMMA 9:</b>					<b>Servizio necroscopico e cimiteriale</b>						
<b>TITOLO 1:</b>					<b>Spese correnti</b>						
<b>MACROAGGREGATO 7:</b>					<b>Interessi passivi</b>						
12	9	1	7	077800	SPESE PER INTERESSI CIMITERI - CASSA DD.PP.	0,00	competenza	28.932,00	27.891,00	26.796,00	25.646,00
							di cui già imp.		0,00	0,00	0,00
							di cui F.P.V.	0,00	0,00	0,00	0,00
							cassa		27.891,00		
<b>Totale MACROAGGREGATO 7 - Interessi passivi</b>						<b>0,00</b>	<b>competenza</b>	<b>28.932,00</b>	<b>27.891,00</b>	<b>26.796,00</b>	<b>25.646,00</b>
							di cui già		0,00	0,00	0,00
							di cui F.P.V.	0,00	0,00	0,00	0,00
							cassa		27.891,00		
<b>Totale TITOLO 1 - Spese correnti</b>						<b>0,00</b>	<b>competenza</b>	<b>28.932,00</b>	<b>27.891,00</b>	<b>26.796,00</b>	<b>25.646,00</b>
							di cui già		0,00	0,00	0,00
							di cui F.P.V.	0,00	0,00	0,00	0,00
							cassa		27.891,00		
<b>Totale PROGRAMMA 9 - Servizio necroscopico e cimiteriale</b>						<b>0,00</b>	<b>competenza</b>	<b>28.932,00</b>	<b>27.891,00</b>	<b>26.796,00</b>	<b>25.646,00</b>
							di cui già		0,00	0,00	0,00
							di cui F.P.V.	0,00	0,00	0,00	0,00
							cassa		27.891,00		
<b>Totale MISSIONE 12 - Diritti sociali, politiche sociali e famiglia</b>						<b>439.936,52</b>	<b>competenza</b>	<b>4.149.857,27</b>	<b>3.964.619,31</b>	<b>3.687.076,00</b>	<b>3.670.926,00</b>
							di cui già		1.600.944,77	55.358,86	0,00
							di cui F.P.V.	11.813,78	0,00	0,00	0,00
							cassa		4.404.555,83		
<b>MISSIONE 14:</b>					<b>Sviluppo economico e competitività</b>						
<b>PROGRAMMA 2:</b>					<b>Commercio - reti distributive - tutela dei consumatori</b>						
<b>TITOLO 1:</b>					<b>Spese correnti</b>						
<b>MACROAGGREGATO 1:</b>					<b>Redditi da lavoro dipendente</b>						
14	2	1	1	079200	SPESE PER RETRIBUZIONI UFFICIO COMMERCIO	0,00	competenza	25.500,00	25.500,00	25.500,00	25.500,00
							di cui già imp.		0,00	0,00	0,00
							di cui F.P.V.	0,00	0,00	0,00	0,00
							cassa		25.500,00		
14	2	1	1	079400	SPESE PER CONTRIBUTI PREVIDENZIALI UFFICIO COMMERCIO	0,00	competenza	7.500,00	7.500,00	7.500,00	7.500,00
							di cui già imp.		0,00	0,00	0,00
							di cui F.P.V.	0,00	0,00	0,00	0,00
							cassa		7.500,00		

**RESPONS. SERV. DIRIGENTE ECONOMICO FINANZIARIO E SERVIZI ALLA PERSONA (segue)**

MISSIONE	PROGRAMMA	TITOLO	MACROAGGR.	CODICE CAPITOLO	DENOMINAZIONE	RESIDUI PRESUNTI AL TERMINE DELL'ESERCIZIO PRECEDENTE QUELLO CUI SI RIFERISCE IL BILANCIO		PREVISIONI DEFINITIVE DELL'ANNO PRECEDENTE QUELLO CUI SI RIFERISCE IL BILANCIO	PREVISIONI DEL BILANCIO PLURIENNALE		
									Previsioni dell'anno cui si riferisce il bilancio	Previsioni dell'anno 2019	Previsioni dell'anno 2020
<b>Totale MACROAGGREGATO 1 - Redditi da lavoro dipendente</b>						<b>0,00</b>	<b>competenza</b>	<b>33.000,00</b>	<b>33.000,00</b>	<b>33.000,00</b>	<b>33.000,00</b>
							di cui già		0,00	0,00	0,00
							di cui F.P.V.	0,00	0,00	0,00	0,00
							cassa		33.000,00		
<b>MACROAGGREGATO 2: Imposte e tasse a carico dell'ente</b>											
14	2	1	2	079900	SPESE PER IRAP UFFICIO COMMERCIO	0,00	competenza	2.500,00	2.500,00	2.500,00	2.500,00
							di cui già imp.		0,00	0,00	0,00
							di cui F.P.V.	0,00	0,00	0,00	0,00
							cassa		2.500,00		
<b>Totale MACROAGGREGATO 2 - Imposte e tasse a carico dell'ente</b>						<b>0,00</b>	<b>competenza</b>	<b>2.500,00</b>	<b>2.500,00</b>	<b>2.500,00</b>	<b>2.500,00</b>
							di cui già		0,00	0,00	0,00
							di cui F.P.V.	0,00	0,00	0,00	0,00
							cassa		2.500,00		
<b>Totale TITOLO 1 - Spese correnti</b>						<b>0,00</b>	<b>competenza</b>	<b>35.500,00</b>	<b>35.500,00</b>	<b>35.500,00</b>	<b>35.500,00</b>
							di cui già		0,00	0,00	0,00
							di cui F.P.V.	0,00	0,00	0,00	0,00
							cassa		35.500,00		
<b>Totale PROGRAMMA 2 - Commercio - reti distributive - tutela dei consumatori</b>						<b>0,00</b>	<b>competenza</b>	<b>35.500,00</b>	<b>35.500,00</b>	<b>35.500,00</b>	<b>35.500,00</b>
							di cui già		0,00	0,00	0,00
							di cui F.P.V.	0,00	0,00	0,00	0,00
							cassa		35.500,00		
<b>PROGRAMMA 4: Reti e altri servizi di pubblica utilità</b>											
<b>TITOLO 1: Spese correnti</b>											
<b>MACROAGGREGATO 7: Interessi passivi</b>											
14	4	1	7	082500	SPESE PER INTERESSI CABLAGGIO IMPIANTO TECNOLOGICO CASSA DD.PP.	0,00	competenza	3.566,00	3.435,00	3.299,00	3.158,00
							di cui già imp.		0,00	0,00	0,00
							di cui F.P.V.	0,00	0,00	0,00	0,00
							cassa		3.435,00		
<b>Totale MACROAGGREGATO 7 - Interessi passivi</b>						<b>0,00</b>	<b>competenza</b>	<b>3.566,00</b>	<b>3.435,00</b>	<b>3.299,00</b>	<b>3.158,00</b>
							di cui già		0,00	0,00	0,00
							di cui F.P.V.	0,00	0,00	0,00	0,00
							cassa		3.435,00		
<b>Totale TITOLO 1 - Spese correnti</b>						<b>0,00</b>	<b>competenza</b>	<b>3.566,00</b>	<b>3.435,00</b>	<b>3.299,00</b>	<b>3.158,00</b>
							di cui già		0,00	0,00	0,00
							di cui F.P.V.	0,00	0,00	0,00	0,00
							cassa		3.435,00		
<b>Totale PROGRAMMA 4 - Reti e altri servizi di pubblica utilità</b>						<b>0,00</b>	<b>competenza</b>	<b>3.566,00</b>	<b>3.435,00</b>	<b>3.299,00</b>	<b>3.158,00</b>
							di cui già		0,00	0,00	0,00
							di cui F.P.V.	0,00	0,00	0,00	0,00
							cassa		3.435,00		



**RESPONS. SERV. DIRIGENTE ECONOMICO FINANZIARIO E SERVIZI ALLA PERSONA (segue)**

MISSIONE	PROGRAMMA	TITOLO	MACROAGGR.	CODICE CAPITOLO	DENOMINAZIONE	RESIDUI PRESUNTI AL TERMINE DELL'ESERCIZIO PRECEDENTE QUELLO CUI SI RIFERISCE IL BILANCIO		PREVISIONI DEFINITIVE DELL'ANNO PRECEDENTE QUELLO CUI SI RIFERISCE IL BILANCIO	PREVISIONI DEL BILANCIO PLURIENNALE		
									Previsioni dell'anno cui si riferisce il bilancio	Previsioni dell'anno 2019	Previsioni dell'anno 2020
<b>Totale MISSIONE 14 - Sviluppo economico e competitività</b>						<b>0,00</b>	<b>competenza</b>	<b>39.066,00</b>	<b>38.935,00</b>	<b>38.799,00</b>	<b>38.658,00</b>
							<b>di cui già</b>		<b>0,00</b>	<b>0,00</b>	<b>0,00</b>
							<b>di cui F.P.V.</b>	<b>0,00</b>	<b>0,00</b>	<b>0,00</b>	<b>0,00</b>
							<b>cassa</b>	<b>38.935,00</b>			
<b>MISSIONE 15:</b>	<b>Politiche per il lavoro e la formazione professionale</b>										
<b>PROGRAMMA 3:</b>	<b>Sostegno all'occupazione</b>										
<b>TITOLO 1:</b>	<b>Spese correnti</b>										
<b>MACROAGGREGATO 3:</b>	<b>Acquisto di beni e servizi</b>										
15	3	1	3	074840	SPESE PER SERVIZI DESTINATI AD ATTIVITA' DI SOSTEGNO ALL' OCCUPAZIONE	4.860,12	competenza	8.500,00	8.500,00	8.500,00	8.500,00
							<b>di cui già imp.</b>		5.409,10	0,00	0,00
							<b>di cui F.P.V.</b>	0,00	0,00	0,00	0,00
							<b>cassa</b>		13.360,12		
<b>Totale MACROAGGREGATO 3 - Acquisto di beni e servizi</b>						<b>4.860,12</b>	<b>competenza</b>	<b>8.500,00</b>	<b>8.500,00</b>	<b>8.500,00</b>	<b>8.500,00</b>
							<b>di cui già</b>		<b>5.409,10</b>	<b>0,00</b>	<b>0,00</b>
							<b>di cui F.P.V.</b>	<b>0,00</b>	<b>0,00</b>	<b>0,00</b>	<b>0,00</b>
							<b>cassa</b>	<b>13.360,12</b>			
<b>MACROAGGREGATO 4:</b>	<b>Trasferimenti correnti</b>										
15	3	1	4	074930	SPESE PER CONTRIBUTI A IMPRESE PER CRISI OCCUPAZIONALE	7.615,00	competenza	36.300,00	20.000,00	0,00	0,00
							<b>di cui già imp.</b>		0,00	0,00	0,00
							<b>di cui F.P.V.</b>	0,00	0,00	0,00	0,00
							<b>cassa</b>		27.615,00		
<b>Totale MACROAGGREGATO 4 - Trasferimenti correnti</b>						<b>7.615,00</b>	<b>competenza</b>	<b>36.300,00</b>	<b>20.000,00</b>	<b>0,00</b>	<b>0,00</b>
							<b>di cui già</b>		<b>0,00</b>	<b>0,00</b>	<b>0,00</b>
							<b>di cui F.P.V.</b>	<b>0,00</b>	<b>0,00</b>	<b>0,00</b>	<b>0,00</b>
							<b>cassa</b>	<b>27.615,00</b>			
<b>Totale TITOLO 1 - Spese correnti</b>						<b>12.475,12</b>	<b>competenza</b>	<b>44.800,00</b>	<b>28.500,00</b>	<b>8.500,00</b>	<b>8.500,00</b>
							<b>di cui già</b>		<b>5.409,10</b>	<b>0,00</b>	<b>0,00</b>
							<b>di cui F.P.V.</b>	<b>0,00</b>	<b>0,00</b>	<b>0,00</b>	<b>0,00</b>
							<b>cassa</b>	<b>40.975,12</b>			
<b>TITOLO 2:</b>	<b>Spese in conto capitale</b>										
<b>MACROAGGREGATO 3:</b>	<b>Contributi agli investimenti</b>										
15	3	2	3	116300	SPESE PER TRASFERIMENTI IN CONTO CAPITALE A FAVORE DI MISURE VOLTE AL SOSTEGNO DELL'OCCUPAZIONE (RISORSE REPERITE CON EMENDAMENTO)	0,00	competenza	30.000,00	0,00	0,00	0,00
							<b>di cui già imp.</b>		0,00	0,00	0,00
							<b>di cui F.P.V.</b>	0,00	0,00	0,00	0,00
							<b>cassa</b>		0,00		
<b>Totale MACROAGGREGATO 3 - Contributi agli investimenti</b>						<b>0,00</b>	<b>competenza</b>	<b>30.000,00</b>	<b>0,00</b>	<b>0,00</b>	<b>0,00</b>
							<b>di cui già</b>		<b>0,00</b>	<b>0,00</b>	<b>0,00</b>
							<b>di cui F.P.V.</b>	<b>0,00</b>	<b>0,00</b>	<b>0,00</b>	<b>0,00</b>
							<b>cassa</b>	<b>0,00</b>			

**RESPONS. SERV. DIRIGENTE ECONOMICO FINANZIARIO E SERVIZI ALLA PERSONA (segue)**

MISSIONE	PROGRAMMA	TITOLO	MACROAGGR.	CODICE CAPITOLO	DENOMINAZIONE	RESIDUI PRESUNTI AL TERMINE DELL'ESERCIZIO PRECEDENTE QUELLO CUI SI RIFERISCE IL BILANCIO		PREVISIONI DEFINITIVE DELL'ANNO PRECEDENTE QUELLO CUI SI RIFERISCE IL BILANCIO	PREVISIONI DEL BILANCIO PLURIENNALE		
									Previsioni dell'anno cui si riferisce il bilancio	Previsioni dell'anno 2019	Previsioni dell'anno 2020
<b>Totale TITOLO 2 - Spese in conto capitale</b>						<b>0,00</b>	<b>competenza</b>	<b>30.000,00</b>	<b>0,00</b>	<b>0,00</b>	<b>0,00</b>
							di cui già		0,00	0,00	0,00
							di cui F.P.V.	0,00	0,00	0,00	0,00
							cassa		0,00		0,00
<b>Totale PROGRAMMA 3 - Sostegno all'occupazione</b>						<b>12.475,12</b>	<b>competenza</b>	<b>74.800,00</b>	<b>28.500,00</b>	<b>8.500,00</b>	<b>8.500,00</b>
							di cui già		5.409,10	0,00	0,00
							di cui F.P.V.	0,00	0,00	0,00	0,00
							cassa		40.975,12		0,00
<b>Totale MISSIONE 15 - Politiche per il lavoro e la formazione professionale</b>						<b>12.475,12</b>	<b>competenza</b>	<b>74.800,00</b>	<b>28.500,00</b>	<b>8.500,00</b>	<b>8.500,00</b>
							di cui già		5.409,10	0,00	0,00
							di cui F.P.V.	0,00	0,00	0,00	0,00
							cassa		40.975,12		0,00
<b>MISSIONE 20:</b>					<b>Fondi e accantonamenti</b>						
<b>PROGRAMMA 1:</b>					<b>Fondo di riserva</b>						
<b>TITOLO 1:</b>					<b>Spese correnti</b>						
<b>MACROAGGREGATO 10:</b>					<b>Altre spese correnti</b>						
20	1	1	10	025800	FONDO DI RISERVA	0,00	competenza	56.329,00	55.050,00	56.200,00	57.200,00
							di cui già imp.		0,00	0,00	0,00
							di cui F.P.V.	0,00	0,00	0,00	0,00
							cassa		55.050,00		0,00
<b>Totale MACROAGGREGATO 10 - Altre spese correnti</b>						<b>0,00</b>	<b>competenza</b>	<b>56.329,00</b>	<b>55.050,00</b>	<b>56.200,00</b>	<b>57.200,00</b>
							di cui già		0,00	0,00	0,00
							di cui F.P.V.	0,00	0,00	0,00	0,00
							cassa		55.050,00		0,00
<b>Totale TITOLO 1 - Spese correnti</b>						<b>0,00</b>	<b>competenza</b>	<b>56.329,00</b>	<b>55.050,00</b>	<b>56.200,00</b>	<b>57.200,00</b>
							di cui già		0,00	0,00	0,00
							di cui F.P.V.	0,00	0,00	0,00	0,00
							cassa		55.050,00		0,00
<b>Totale PROGRAMMA 1 - Fondo di riserva</b>						<b>0,00</b>	<b>competenza</b>	<b>56.329,00</b>	<b>55.050,00</b>	<b>56.200,00</b>	<b>57.200,00</b>
							di cui già		0,00	0,00	0,00
							di cui F.P.V.	0,00	0,00	0,00	0,00
							cassa		55.050,00		0,00
<b>PROGRAMMA 2:</b>					<b>Fondo crediti di dubbia esigibilità</b>						
<b>TITOLO 1:</b>					<b>Spese correnti</b>						
<b>MACROAGGREGATO 10:</b>					<b>Altre spese correnti</b>						
20	2	1	10	025780	FONDO CREDITI DI DUBBIA ESIGIBILITA' PER LE SPESE CORRENTI	0,00	competenza	1.492.000,00	821.163,00	813.013,00	907.579,00
							di cui già imp.		0,00	0,00	0,00
							di cui F.P.V.	0,00	0,00	0,00	0,00
							cassa		0,00		0,00

**RESPONS. SERV. DIRIGENTE ECONOMICO FINANZIARIO E SERVIZI ALLA PERSONA (segue)**

MISSIONE	PROGRAMMA	TITOLO	MACROAGGR.	CODICE CAPITOLO	DENOMINAZIONE	RESIDUI PRESUNTI AL TERMINE DELL'ESERCIZIO PRECEDENTE QUELLO CUI SI RIFERISCE IL BILANCIO		PREVISIONI DEFINITIVE DELL'ANNO PRECEDENTE QUELLO CUI SI RIFERISCE IL BILANCIO	PREVISIONI DEL BILANCIO PLURIENNALE		
									Previsioni dell'anno cui si riferisce il bilancio	Previsioni dell'anno 2019	Previsioni dell'anno 2020
<b>Totale MACROAGGREGATO 10 - Altre spese correnti</b>						<b>0,00</b>	<b>competenza</b>	<b>1.492.000,00</b>	<b>821.163,00</b>	<b>813.013,00</b>	<b>907.579,00</b>
							di cui già		0,00	0,00	0,00
							di cui F.P.V.	0,00	0,00	0,00	0,00
							cassa		0,00		0,00
<b>Totale TITOLO 1 - Spese correnti</b>						<b>0,00</b>	<b>competenza</b>	<b>1.492.000,00</b>	<b>821.163,00</b>	<b>813.013,00</b>	<b>907.579,00</b>
							di cui già		0,00	0,00	0,00
							di cui F.P.V.	0,00	0,00	0,00	0,00
							cassa		0,00		0,00
<b>TITOLO 2:</b>											
<b>MACROAGGREGATO 5:</b>											
20	2	2	5	025790	FONDO CREDITI DI DUBBIA ESIGIBILITA' IN CONTO CAPITALE	0,00	competenza	85.000,00	57.000,00	57.000,00	67.000,00
							di cui già imp.		0,00	0,00	0,00
							di cui F.P.V.	0,00	0,00	0,00	0,00
							cassa		0,00		0,00
<b>Totale MACROAGGREGATO 5 - Altre spese in conto capitale</b>						<b>0,00</b>	<b>competenza</b>	<b>85.000,00</b>	<b>57.000,00</b>	<b>57.000,00</b>	<b>67.000,00</b>
							di cui già		0,00	0,00	0,00
							di cui F.P.V.	0,00	0,00	0,00	0,00
							cassa		0,00		0,00
<b>Totale TITOLO 2 - Spese in conto capitale</b>						<b>0,00</b>	<b>competenza</b>	<b>85.000,00</b>	<b>57.000,00</b>	<b>57.000,00</b>	<b>67.000,00</b>
							di cui già		0,00	0,00	0,00
							di cui F.P.V.	0,00	0,00	0,00	0,00
							cassa		0,00		0,00
<b>Totale PROGRAMMA 2 - Fondo crediti di dubbia esigibilità</b>						<b>0,00</b>	<b>competenza</b>	<b>1.577.000,00</b>	<b>878.163,00</b>	<b>870.013,00</b>	<b>974.579,00</b>
							di cui già		0,00	0,00	0,00
							di cui F.P.V.	0,00	0,00	0,00	0,00
							cassa		0,00		0,00
<b>Totale MISSIONE 20 - Fondi e accantonamenti</b>						<b>0,00</b>	<b>competenza</b>	<b>1.633.329,00</b>	<b>933.213,00</b>	<b>926.213,00</b>	<b>1.031.779,00</b>
							di cui già		0,00	0,00	0,00
							di cui F.P.V.	0,00	0,00	0,00	0,00
							cassa		55.050,00		0,00
<b>MISSIONE 50:</b>											
<b>PROGRAMMA 2:</b>											
<b>TITOLO 4:</b>											
<b>MACROAGGREGATO 3:</b>											
50	2	4	3	120600	QUOTA CAPITALE MUTUI - CASSA DD.PP.	0,00	competenza	465.309,00	487.130,00	509.991,00	533.941,00
							di cui già imp.		0,00	0,00	0,00
							di cui F.P.V.	0,00	0,00	0,00	0,00
							cassa		487.130,00		0,00

**RESPONS. SERV. DIRIGENTE ECONOMICO FINANZIARIO E SERVIZI ALLA PERSONA (segue)**

MISSIONE	PROGRAMMA	TITOLO	MACROAGGR.	CODICE CAPITOLO	DENOMINAZIONE	RESIDUI PRESUNTI AL TERMINE DELL'ESERCIZIO PRECEDENTE QUELLO CUI SI RIFERISCE IL BILANCIO		PREVISIONI DEFINITIVE DELL'ANNO PRECEDENTE QUELLO CUI SI RIFERISCE IL BILANCIO	PREVISIONI DEL BILANCIO PLURIENNALE		
									Previsioni dell'anno cui si riferisce il bilancio	Previsioni dell'anno 2019	Previsioni dell'anno 2020
50	2	4	3	120620	QUOTA CAPITALE MUTUI - ALTRI SOGGETTI	0,00	competenza di cui già imp. di cui F.P.V. cassa	121.372,00 0,00 0,00 68.000,00	68.000,00 0,00 0,00 68.000,00	70.900,00 0,00 0,00 70.900,00	74.200,00 0,00 0,00 74.200,00
50	2	4	3	120650	QUOTA CAPITALE CONTRIBUTI FRISL	0,00	competenza di cui già imp. di cui F.P.V. cassa	47.563,00 0,00 0,00 47.563,00	47.563,00 0,00 0,00 47.563,00	47.563,00 0,00 0,00 47.563,00	47.563,00 0,00 0,00 47.563,00
50	2	4	3	120720	SPESE PER ESTINZIONE ANTICIPATA DI MUTUI FINANZIATE DAL 10% DELLE ALIENAZIONI PATRIMONIALI (ART.7, COMMA 5 DL 78-2015)	0,00	competenza di cui già imp. di cui F.P.V. cassa	35.300,00 0,00 0,00 28.300,00	28.300,00 0,00 0,00 28.300,00	0,00 0,00 0,00 0,00	0,00 0,00 0,00 0,00
50	2	4	3	120730	SPESE PER ESTINZIONE ANTICIPATA DI MUTUI FINANZIATE DA AVANZO DI AMMINISTRAZIONE LIBERO	0,00	competenza di cui già imp. di cui F.P.V. cassa	1.340.000,00 0,00 0,00 0,00	0,00 0,00 0,00 0,00	0,00 0,00 0,00 0,00	0,00 0,00 0,00 0,00
<b>Totale MACROAGGREGATO 3 - Rimborso mutui e altri finanziamenti a medio lungo termine</b>						<b>0,00</b>	<b>competenza di cui già di cui F.P.V. cassa</b>	<b>2.009.544,00 0,00 0,00 630.993,00</b>	<b>630.993,00 0,00 0,00 630.993,00</b>	<b>628.454,00 0,00 0,00 628.454,00</b>	<b>655.704,00 0,00 0,00 655.704,00</b>
<b>Totale TITOLO 4 - Rimborso di prestiti</b>						<b>0,00</b>	<b>competenza di cui già di cui F.P.V. cassa</b>	<b>2.009.544,00 0,00 0,00 630.993,00</b>	<b>630.993,00 0,00 0,00 630.993,00</b>	<b>628.454,00 0,00 0,00 628.454,00</b>	<b>655.704,00 0,00 0,00 655.704,00</b>
<b>Totale PROGRAMMA 2 - Quota capitale ammortamento mutui e prestiti obbligazionari</b>						<b>0,00</b>	<b>competenza di cui già di cui F.P.V. cassa</b>	<b>2.009.544,00 0,00 0,00 630.993,00</b>	<b>630.993,00 0,00 0,00 630.993,00</b>	<b>628.454,00 0,00 0,00 628.454,00</b>	<b>655.704,00 0,00 0,00 655.704,00</b>
<b>Totale MISSIONE 50 - Debito pubblico</b>						<b>0,00</b>	<b>competenza di cui già di cui F.P.V. cassa</b>	<b>2.009.544,00 0,00 0,00 630.993,00</b>	<b>630.993,00 0,00 0,00 630.993,00</b>	<b>628.454,00 0,00 0,00 628.454,00</b>	<b>655.704,00 0,00 0,00 655.704,00</b>
<b>MISSIONE 60:</b>		<b>Anticipazioni finanziarie</b>									
<b>PROGRAMMA 1:</b>		<b>Restituzione anticipazioni di tesoreria</b>									
<b>TITOLO 5:</b>		<b>Chiusura Anticipazioni da istituto tesoriere/cassiere</b>									
<b>MACROAGGREGATO 1:</b>		<b>Chiusura Anticipazioni ricevute da istituto tesoriere/cassiere</b>									
60	1	5	1	120000	RIMBORSO PER ANTICIPAZIONE DI CASSA (SPESA 120000 FINALIZZATA AD ENTRATA 170000)	0,00	competenza di cui già imp. di cui F.P.V. cassa	2.000.000,00 0,00 0,00 2.000.000,00	2.000.000,00 0,00 0,00 2.000.000,00	2.000.000,00 0,00 0,00 2.000.000,00	2.000.000,00 0,00 0,00 2.000.000,00

**RESPONS. SERV. DIRIGENTE ECONOMICO FINANZIARIO E SERVIZI ALLA PERSONA (segue)**

MISSIONE	PROGRAMMA	TITOLO	MACROAGGR.	CODICE CAPITOLO	DENOMINAZIONE	RESIDUI PRESUNTI AL TERMINE DELL'ESERCIZIO PRECEDENTE QUELLO CUI SI RIFERISCE IL BILANCIO	PREVISIONI DEFINITIVE DELL'ANNO PRECEDENTE QUELLO CUI SI RIFERISCE IL BILANCIO	PREVISIONI DEL BILANCIO PLURIENNALE			
								Previsioni dell'anno cui si riferisce il bilancio	Previsioni dell'anno 2019	Previsioni dell'anno 2020	
<b>Totale MACROAGGREGATO 1 - Chiusura Anticipazioni ricevute da istituto tesoriere/cassiere</b>						<b>0,00</b>	<b>competenza di cui già di cui F.P.V. cassa</b>	<b>2.000.000,00 0,00 0,00 2.000.000,00</b>	<b>2.000.000,00 0,00 0,00 2.000.000,00</b>	<b>2.000.000,00 0,00 0,00 2.000.000,00</b>	<b>2.000.000,00 0,00 0,00 2.000.000,00</b>
<b>Totale TITOLO 5 - Chiusura Anticipazioni da istituto tesoriere/cassiere</b>						<b>0,00</b>	<b>competenza di cui già di cui F.P.V. cassa</b>	<b>2.000.000,00 0,00 0,00 2.000.000,00</b>	<b>2.000.000,00 0,00 0,00 2.000.000,00</b>	<b>2.000.000,00 0,00 0,00 2.000.000,00</b>	<b>2.000.000,00 0,00 0,00 2.000.000,00</b>
<b>Totale PROGRAMMA 1 - Restituzione anticipazioni di tesoreria</b>						<b>0,00</b>	<b>competenza di cui già di cui F.P.V. cassa</b>	<b>2.000.000,00 0,00 0,00 2.000.000,00</b>	<b>2.000.000,00 0,00 0,00 2.000.000,00</b>	<b>2.000.000,00 0,00 0,00 2.000.000,00</b>	<b>2.000.000,00 0,00 0,00 2.000.000,00</b>
<b>Totale MISSIONE 60 - Anticipazioni finanziarie</b>						<b>0,00</b>	<b>competenza di cui già di cui F.P.V. cassa</b>	<b>2.000.000,00 0,00 0,00 2.000.000,00</b>	<b>2.000.000,00 0,00 0,00 2.000.000,00</b>	<b>2.000.000,00 0,00 0,00 2.000.000,00</b>	<b>2.000.000,00 0,00 0,00 2.000.000,00</b>
<b>MISSIONE 99: PROGRAMMA 1: TITOLO 7: MACROAGGREGATO 1:</b>											
<b>Servizi per conto terzi</b>											
<b>Servizi per conto terzi - Partite di giro</b>											
<b>Spese per conto terzi e partite di giro</b>											
<b>Uscite per partite di giro</b>											
99	1	7	1	130200	RITENUTE CPDEL PERSONALE DIPENDENTE (SPESA 130200 FINALIZZATA AD ENTRATA 177800)	0,00	competenza di cui già imp. di cui F.P.V. cassa	298.000,00 0,00 0,00 300.000,00	300.000,00 0,00 0,00 300.000,00	300.000,00 0,00 0,00 300.000,00	300.000,00 0,00 0,00 300.000,00
99	1	7	1	130400	RITENUTE INADEL PERSONALE DIPENDENTE (SPESA 130400 FINALIZZATA DA ENTRATA 178000)	0,00	competenza di cui già imp. di cui F.P.V. cassa	40.000,00 0,00 0,00 40.000,00	40.000,00 0,00 0,00 40.000,00	40.000,00 0,00 0,00 40.000,00	40.000,00 0,00 0,00 40.000,00
99	1	7	1	130600	RITENUTE INPS A CARICO DI COLLABORATORI ESTERNI (FINALIZZATO A ENTRATA 178200)	0,00	competenza di cui già imp. di cui F.P.V. cassa	2.000,00 0,00 0,00 2.000,00	2.000,00 0,00 0,00 2.000,00	2.000,00 0,00 0,00 2.000,00	2.000,00 0,00 0,00 2.000,00
99	1	7	1	130660	RITENUTE 4% PER CONTRIBUTI SU IMPRESE AI SENSI DELL'ART. 28 DPR 600/1973	0,00	competenza di cui già imp. di cui F.P.V. cassa	0,00 0,00 0,00 30.000,00	30.000,00 0,00 0,00 30.000,00	30.000,00 0,00 0,00 30.000,00	30.000,00 0,00 0,00 30.000,00
99	1	7	1	131000	IMPOSTA IRPEF E RITEN. ACCONTO (SPESA 131000 FINALIZZATA AD ENTRATA 178600)	0,00	competenza di cui già imp. di cui F.P.V. cassa	800.000,00 0,00 0,00 650.000,00	650.000,00 0,00 0,00 650.000,00	650.000,00 0,00 0,00 650.000,00	650.000,00 0,00 0,00 650.000,00

**RESPONS. SERV. DIRIGENTE ECONOMICO FINANZIARIO E SERVIZI ALLA PERSONA (segue)**

MISSIONE	PROGRAMMA	TITOLO	MACROAGGR.	CODICE CAPITOLO	DENOMINAZIONE	RESIDUI PRESUNTI AL TERMINE DELL'ESERCIZIO PRECEDENTE QUELLO CUI SI RIFERISCE IL BILANCIO		PREVISIONI DEFINITIVE DELL'ANNO PRECEDENTE QUELLO CUI SI RIFERISCE IL BILANCIO	PREVISIONI DEL BILANCIO PLURIENNALE		
									Previsioni dell'anno cui si riferisce il bilancio	Previsioni dell'anno 2019	Previsioni dell'anno 2020
99	1	7	1	131050	IMPOSTA IRPEF LAVORO AUTONOMO (SPESA 131050 FINALIZZATA AD ENTRATA 178650)	9.952,48	competenza di cui già imp. di cui F.P.V. cassa	70.000,00 0,00 0,00 49.952,48	40.000,00 0,00 0,00 40.000,00	40.000,00 0,00 0,00 40.000,00	40.000,00 0,00 0,00 40.000,00
99	1	7	1	131200	ALTRE RITENUTE AL PERSONALE (SPESA 131200 FINALIZZATA AD ENTRATA 178620)	0,00	competenza di cui già imp. di cui F.P.V. cassa	45.000,00 0,00 0,00 45.000,00	45.000,00 0,00 0,00 45.000,00	45.000,00 0,00 0,00 45.000,00	45.000,00 0,00 0,00 45.000,00
99	1	7	1	131300	SPESE DA RITENUTE PER SCISSIONE CONTABILE IVA (SPLIT ISTITUZIONALE) (FINALIZZATO A ENTRATA 178630)	145.519,20	competenza di cui già imp. di cui F.P.V. cassa	1.200.000,00 0,00 0,00 1.345.519,20	1.200.000,00 0,00 0,00 1.200.000,00	1.200.000,00 0,00 0,00 1.200.000,00	1.200.000,00 0,00 0,00 1.200.000,00
99	1	7	1	131310	SPESE DA RITENUTE PER SCISSIONE CONTABILE IVA (SPLIT COMMERCIALE) (FINALIZZATO A ENTRATA 178640)	0,00	competenza di cui già imp. di cui F.P.V. cassa	40.000,00 0,00 0,00 40.000,00	40.000,00 0,00 0,00 40.000,00	40.000,00 0,00 0,00 40.000,00	40.000,00 0,00 0,00 40.000,00
99	1	7	1	131320	SPESE NON ANDATE A BUON FINE (FINALIZZATO A ENTRATA 180830)	0,00	competenza di cui già imp. di cui F.P.V. cassa	200.000,00 0,00 0,00 200.000,00	200.000,00 0,00 0,00 200.000,00	200.000,00 0,00 0,00 200.000,00	200.000,00 0,00 0,00 200.000,00
99	1	7	1	133200	GESTIONE FONDI SERVIZIO ECONOMATO (SPESA 133200 FINALIZZATA AD ENTRATA 180800)	0,00	competenza di cui già imp. di cui F.P.V. cassa	1.000,00 0,00 0,00 1.000,00	1.000,00 0,00 0,00 1.000,00	1.000,00 0,00 0,00 1.000,00	1.000,00 0,00 0,00 1.000,00
99	1	7	1	133210	SPESE PER UTILIZZO INCASSI VINCOLATI AI SENSI DELL'ART. 195 DEL TUEL (SPESA 133210 FINALIZZATA AD ENTRATA 180810)	0,00	competenza di cui già imp. di cui F.P.V. cassa	200.000,00 0,00 0,00 200.000,00	200.000,00 0,00 0,00 200.000,00	200.000,00 0,00 0,00 200.000,00	200.000,00 0,00 0,00 200.000,00
99	1	7	1	133220	SPESE PER DESTINAZIONE INCASSI LIBERI AL REINTEGRO INCASSI VINCOLATI AI SENSI DELL'ART. 195 DEL TUEL (SPESA 133220 FINALIZZATA AD ENTRATA 180820)	0,00	competenza di cui già imp. di cui F.P.V. cassa	200.000,00 0,00 0,00 200.000,00	200.000,00 0,00 0,00 200.000,00	200.000,00 0,00 0,00 200.000,00	200.000,00 0,00 0,00 200.000,00
<b>Totale MACROAGGREGATO 1 - Uscite per partite di giro</b>						<b>155.471,68</b>	<b>competenza di cui già di cui F.P.V. cassa</b>	<b>3.096.000,00 0,00 0,00 3.103.471,68</b>	<b>2.948.000,00 0,00 0,00 2.948.000,00</b>	<b>2.948.000,00 0,00 0,00 2.948.000,00</b>	<b>2.948.000,00 0,00 0,00 2.948.000,00</b>
<b>MACROAGGREGATO 2:</b>											
<i>Uscite per conto terzi</i>											
99	1	7	2	132000	SPESE PER ACQUISTO DI SERVIZI PER CONTO DI TERZI (SPESA 132000 FINALIZZATA AD ENTRATA 179200)	0,00	competenza di cui già imp. di cui F.P.V. cassa	100.000,00 0,00 0,00 100.000,00	100.000,00 0,00 0,00 100.000,00	100.000,00 0,00 0,00 100.000,00	100.000,00 0,00 0,00 100.000,00

**RESPONS. SERV. DIRIGENTE ECONOMICO FINANZIARIO E SERVIZI ALLA PERSONA (segue)**

MISSIONE	PROGRAMMA	TITOLO	MACROAGGR.	CODICE CAPITOLO	DENOMINAZIONE	RESIDUI PRESUNTI AL TERMINE DELL'ESERCIZIO PRECEDENTE QUELLO CUI SI RIFERISCE IL BILANCIO	PREVISIONI DEFINITIVE DELL'ANNO PRECEDENTE QUELLO CUI SI RIFERISCE IL BILANCIO	PREVISIONI DEL BILANCIO PLURIENNALE			
								Previsioni dell'anno cui si riferisce il bilancio	Previsioni dell'anno 2019	Previsioni dell'anno 2020	
					<i>Totale MACROAGGREGATO 2 - Uscite per conto terzi</i>	0,00	competenza di cui già di cui F.P.V. cassa	100.000,00 100.000,00 0,00 100.000,00	100.000,00 0,00 0,00 100.000,00	100.000,00 0,00 0,00 0,00	100.000,00 0,00 0,00 0,00
					<i>Totale TITOLO 7 - Spese per conto terzi e partite di giro</i>	155.471,68	competenza di cui già di cui F.P.V. cassa	3.196.000,00 3.048.000,00 0,00 3.203.471,68	3.048.000,00 0,00 0,00 3.203.471,68	3.048.000,00 0,00 0,00 0,00	3.048.000,00 0,00 0,00 0,00
					<i>Totale PROGRAMMA 1 - Servizi per conto terzi - Partite di giro</i>	155.471,68	competenza di cui già di cui F.P.V. cassa	3.196.000,00 3.048.000,00 0,00 3.203.471,68	3.048.000,00 0,00 0,00 3.203.471,68	3.048.000,00 0,00 0,00 0,00	3.048.000,00 0,00 0,00 0,00
					<i>Totale MISSIONE 99 - Servizi per conto terzi</i>	155.471,68	competenza di cui già di cui F.P.V. cassa	3.196.000,00 3.048.000,00 0,00 3.203.471,68	3.048.000,00 0,00 0,00 3.203.471,68	3.048.000,00 0,00 0,00 0,00	3.048.000,00 0,00 0,00 0,00
					<b><i>Totale RESPONS. DIRIGENTE ECONOMICO FINANZIARIO E SERVIZI ALLA PERSONA</i></b>	<b>772.279,67</b>	competenza di cui già di cui F.P.V. cassa	<b>19.589.712,97</b> <b>17.582.484,25</b> <b>2.933.021,46</b> <b>159.227,26</b> <b>17.384.600,92</b>	<b>17.582.484,25</b> <b>2.933.021,46</b> <b>92.000,00</b> <b>92.000,00</b> <b>17.384.600,92</b>	<b>16.744.378,00</b> <b>70.833,58</b> <b>92.000,00</b> <b>92.000,00</b> <b>92.000,00</b>	<b>16.686.878,00</b> <b>0,00</b> <b>92.000,00</b> <b>92.000,00</b> <b>92.000,00</b>

## PIANO ESECUTIVO DI GESTIONE 2018-2019-2020

Centro di Responsabilità

**SETTORE**  
**PIANIFICAZIONE E GESTIONE DEL TERRITORIO**

Responsabile

Arch. Ambrogio Mantegazza  
Dal 1° gennaio al 31 marzo 2018

Ing. David Cornacchia  
Dal 1° aprile al 31 dicembre 2018



**RESPONS. SERV. DIRIGENTE PIANIFICAZIONE E GESTIONE DEL TERRITORIO**

TITOLO	TIPOLOGIA	CATEGORIA	CODICE CAPITOLE	DENOMINAZIONE	RESIDUI PRESUNTI AL TERMINE DELL'ESERCIZIO PRECEDENTE QUELLO CUI SI RIFERISCE IL BILANCIO		PREVISIONI DEFINITIVE DELL'ANNO PRECEDENTE QUELLO CUI SI RIFERISCE IL BILANCIO	PREVISIONI DEL BILANCIO PLURIENNALE		
								Previsioni dell'anno cui si riferisce il bilancio	Previsioni dell'anno 2019	Previsioni dell'anno 2020
<b>TITOLO 3:</b>				<b>Entrate extratributarie</b>						
<b>TIPOLOGIA 100:</b>				<b>Vendita di beni e servizi e proventi derivanti dalla gestione dei beni</b>						
<b>CATEGORIA 2:</b>				<b>Entrate dalla vendita e dall'erogazione di servizi</b>						
3	100	2	146800	DIRITTI SEGRETERIA-UFFICIO TECNICO (RILASCIO PERMESSI DI COSTRUIRE, RILASCIO CERTIFICATI ECC.)	0,00	competenza cassa	31.000,00	34.000,00 34.000,00	34.000,00	34.000,00
3	100	2	154400	ENTRATE PER PROVENTI DA SERVIZIO DI ILLUMINAZIONE LAMPADE VOTIVE	0,00	competenza cassa	18.000,00	18.000,00 17.727,89	18.000,00	18.000,00
3	100	2	155600	ENTRATE DA UTILIZZO DI LOCALI C/O SALA MAZENTA, VILLA SARTIRANA E SALA CONSILIARE	0,00	competenza cassa	2.000,00	0,00 0,00	0,00	0,00
3	100	2	158400	ENTRATE PER RILASCIO DI COPIE E STAMPATI PRODOTTI DALL'UFFICIO TECNICO, INCLUSE RICHIESTE DI ACCESSO AGLI ATTI	985,40	competenza cassa	7.500,00	10.000,00 10.000,00	10.000,00	10.000,00
<b>Totale CATEGORIA 2 - Entrate dalla vendita e dall'erogazione di servizi</b>					<b>985,40</b>	<b>competenza cassa</b>	<b>58.500,00</b>	<b>62.000,00 61.727,89</b>	<b>62.000,00</b>	<b>62.000,00</b>
<b>CATEGORIA 3:</b>				<b>Proventi derivanti dalla gestione dei beni</b>						
3	100	3	154800	ENTRATE DA AFFITTO STABILE CASERMA E ALLOGGI CARABINIERI	30.796,59	competenza cassa	61.000,00	61.600,00 92.396,59	61.600,00	61.600,00
3	100	3	154850	ENTRATE DA FITTI ATTIVI ALLOGGI COMUNALI ERP	243.645,76	competenza cassa	87.000,00	87.000,00 91.515,01	87.000,00	87.000,00
3	100	3	154860	ENTRATE DA FITTI ATTIVI ALLOGGI COMUNALI NON ERP + BOX	57.595,45	competenza cassa	62.000,00	62.000,00 61.043,20	62.000,00	62.000,00
3	100	3	155400	ENTRATE DA FITTI ATTIVI PER SPAZI COMMERCIALI (ENTRATA RILEVANTE AI FINI IVA)	6.994,12	competenza cassa	43.000,00	36.000,00 33.303,14	36.000,00	36.000,00
3	100	3	155700	ENTRATE DA CANONI PER CONCESSIONE AREE PER IMPIANTI TELEFONICI	7.899,89	competenza cassa	48.000,00	36.500,00 36.269,12	36.500,00	36.500,00
3	100	3	155710	ENTRATE DA CANONI CARREFOUR PER CONCESSIONE AREA DISTRIBUTORE CARBURANTE (PROVENTO PER TUTTA LA DURATA DELL'ESERCIZIO DELL'IMPIANTO DI DISTRIBUZIONE DEL CARBURANTE FINO AL 2019)	0,00	competenza cassa	85.000,00	85.000,00 85.000,00	85.000,00	0,00
3	100	3	156490	ENTRATE PER CONCESSIONI SPAZI PER UTILIZZO LOCALI ED UNITA' IMMOBILIARI IN USO A TERZI (VIS NOVA ATLETICA, INTERNATIONAL CLUB, IL MOSAICO, SOLARIS, ECC.) (ENTRATA RILEVANTE AI FINI IVA)	0,00	competenza cassa	0,00	13.000,00 10.110,95	10.000,00	10.000,00
<b>Totale CATEGORIA 3 - Proventi derivanti dalla gestione dei beni</b>					<b>346.931,81</b>	<b>competenza cassa</b>	<b>386.000,00</b>	<b>381.100,00 409.638,01</b>	<b>378.100,00</b>	<b>293.100,00</b>
<b>Totale TIPOLOGIA 100 - Vendita di beni e servizi e proventi derivanti dalla gestione dei beni</b>					<b>347.917,21</b>	<b>competenza cassa</b>	<b>444.500,00</b>	<b>443.100,00 471.365,90</b>	<b>440.100,00</b>	<b>355.100,00</b>
<b>TIPOLOGIA 200:</b>				<b>Proventi derivanti dall'attività di controllo e repressione delle</b>						
<b>CATEGORIA 2:</b>				<b>Entrate da famiglie derivanti dall'attività di controllo e repressione delle</b>						

**RESPONS. SERV. DIRIGENTE PIANIFICAZIONE E GESTIONE DEL TERRITORIO (segue)**

TITOLO	TIPOLOGIA	CATEGORIA	CODICE CAPITOLO	DENOMINAZIONE	RESIDUI PRESUNTI AL TERMINE DELL'ESERCIZIO PRECEDENTE QUELLO CUI SI RIFERISCE IL BILANCIO		PREVISIONI DEFINITIVE DELL'ANNO PRECEDENTE QUELLO CUI SI RIFERISCE IL BILANCIO	PREVISIONI DEL BILANCIO PLURIENNALE		
								Previsioni dell'anno cui si riferisce il bilancio	Previsioni dell'anno 2019	Previsioni dell'anno 2020
3	200	2	147810	ENTRATE DA SANZIONI AMMINISTRATIVE IN MATERIA URBANISTICA E DI EDILIZIA IN CAPO A FAMIGLIE	4.000,00	competenza cassa	1.000,00	0,00 0,00	0,00	0,00
<b>Totale CATEGORIA 2 - Entrate da famiglie derivanti dall'attività di controllo e repressione delle irregolarità e degli illeciti</b>					<b>4.000,00</b>	<b>competenza cassa</b>	<b>1.000,00</b>	<b>0,00 0,00</b>	<b>0,00</b>	<b>0,00</b>
<b>CATEGORIA 3:</b>										
3	200	3	148270	<b>Entrate da Imprese derivanti dall'attività di controllo e repressione delle</b> ENTRATE DA SANZIONI AMMINISTRATIVE IN CAPO A IMPRESE (IN MATERIA URBANISTICA, EDILIZIA E PER REGOLARIZZAZIONE DOCUMENTI GARE)	516,00	competenza cassa	1.000,00	0,00 0,00	0,00	0,00
<b>Totale CATEGORIA 3 - Entrate da Imprese derivanti dall'attività di controllo e repressione delle irregolarità e degli illeciti</b>					<b>516,00</b>	<b>competenza cassa</b>	<b>1.000,00</b>	<b>0,00 0,00</b>	<b>0,00</b>	<b>0,00</b>
<b>Totale TIPOLOGIA 200 - Proventi derivanti dall'attività di controllo e repressione delle irregolarità e degli illeciti</b>					<b>4.516,00</b>	<b>competenza cassa</b>	<b>2.000,00</b>	<b>0,00 0,00</b>	<b>0,00</b>	<b>0,00</b>
<b>TIPOLOGIA 500:</b>										
<b>CATEGORIA 99:</b>										
3	500	99	150620	<b>Rimborsi e altre entrate correnti</b> ENTRATE PER RECUPERO SPESE CONDOMINIALI E SPESE GENERALI SOSTENUTE SU STABILI COMUNALI IN CARICO AD INQUILINI	35.310,35	competenza cassa	75.600,00	59.000,00 29.265,97	59.000,00	59.000,00
3	500	99	150630	ENTRATE DERIVANTI DA IMPIANTI FOTOVOLTAICI - CONTRIBUTI PER INCENTIVI E SCAMBIO SUL POSTO (ENTRATA RILEVANTE AI FINI IVA)	0,00	competenza cassa	30.100,00	30.100,00 29.993,92	30.100,00	30.100,00
3	500	99	150640	ENTRATE DERIVANTI DA IMPIANTI FOTOVOLTAICI DA RIVERSARE A TERZI (ENTRATA 150640 FINALIZZATA A SPESA 24580)	2.804,65	competenza cassa	20.000,00	20.000,00 22.804,65	20.000,00	20.000,00
3	500	99	150680	ENTRATE DA RECUPERO DI SOMME VERSATE A FAVORE DI TERZI MA IN CAPO AD ALTRI SOGGETTI (GALA PER B. SISTEMA) (FINALIZZATO AL CAPITOLO DI SPESA 24420)	187.020,49	competenza cassa	195.000,00	29.000,00 0,00	0,00	0,00
3	500	99	157210	ENTRATE PER CANONI CONCESSORI E RECUPERO SPESE CONCERNENTI LOCALI ED UNITA' IMMOBILIARI IN USO A TERZI (VIS NOVA ATLETICA, INTERNATIONAL CLUB, IL MOSAICO, SOLARIS, ECC.) (ENTRATA RILEVANTE AI FINI IVA)	2.862,41	competenza cassa	11.800,00	0,00 0,00	0,00	0,00
3	500	99	158780	ENTRATE DA RECUPERI DI SPESE ANTICIPATE PER CIRCOLO TENNIS E VIS NOVA CALCIO PER STAGIONI TERMICHE 2013/2014 E 2014/2015	0,00	competenza cassa	20.500,00	25.500,00 0,00	0,00	0,00
3	500	99	158800	ENTRATE DA RECUPERO SPESE ANTICIPATE PER UTENZE E RISCALDAMENTO DEL BAR VILLA SARTIRANA (ENTRATA 158800 FINALIZZATA A SPESE 46850 E 49860)	1.095,70	competenza cassa	15.000,00	14.500,00 14.576,26	14.500,00	14.500,00
3	500	99	158840	ENTRATE DA RECUPERO SPESE IN CAPO AL CENTRO ANZIANI CA' VERA DI GIUSSANO PER RISCALDAMENTO (ENTRATA 158840 FINALIZZATA A SPESA 72660)	934,69	competenza cassa	11.000,00	11.000,00 11.614,26	11.000,00	11.000,00

**RESPONS. SERV. DIRIGENTE PIANIFICAZIONE E GESTIONE DEL TERRITORIO (segue)**

TITOLO	TIPOLOGIA	CATEGORIA	CODICE CAPITOLO	DENOMINAZIONE	RESIDUI PRESUNTI AL TERMINE DELL'ESERCIZIO PRECEDENTE QUELLO CUI SI RIFERISCE IL BILANCIO		PREVISIONI DEFINITIVE DELL'ANNO PRECEDENTE QUELLO CUI SI RIFERISCE IL BILANCIO	PREVISIONI DEL BILANCIO PLURIENNALE		
								Previsioni dell'anno cui si riferisce il bilancio	Previsioni dell'anno 2019	Previsioni dell'anno 2020
3	500	99	158850	ENTRATE DA RECUPERO SPESE PER UTENZE, AFFITTO E SPESE CONDOMINIALI DI LOCALI DESTINATI AD UFFICI POSTALI (ENTRATA 158850 FINALIZZATA A SPESE 15220 E 15230)	3.325,38	competenza cassa	20.000,00	20.000,00 23.193,60	20.000,00	20.000,00
3	500	99	158860	ENTRATE DA RECUPERO SPESE PER RISCALDAMENTO ANTICIPATE PER IL CIRCOLO TENNIS (ENTRATA 158860 FINALIZZATA A SPESE 51990 E 51980)	12.993,22	competenza cassa	90.000,00	90.000,00 84.015,32	90.000,00	90.000,00
3	500	99	158870	ENTRATE DA RECUPERO SPESE RISCALDAMENTO ANTICIPATE PER VIS NOVA CALCIO (ENTRATA 158870 FINALIZZATA A SPESE 52220 E 52030)	47.811,77	competenza cassa	46.000,00	46.000,00 0,00	46.000,00	46.000,00
3	500	99	158900	ENTRATE PER RECUPERO DI SPESE ANTICIPATE PER GLI ALLOGGI DI VIA CONCILIAZIONE, MATELLA, CASCINA COSTA, FABBRICONE, LARGO EUROPA, MINI ALLOGGI (ENTRATA 158900 FINALIZZATA A SPESE 58300, 58350 E 58760)	66.984,85	competenza cassa	300,00	0,00 30.813,03	0,00	0,00
3	500	99	158910	RECUPERO SPESE PER UTENZE ALLOGGI CASCINA COSTA (S 5831)	3.141,91	competenza cassa	0,00	0,00 1.445,28	0,00	0,00
3	500	99	158920	RECUPERO SPESE PER UTENZE ALLOGGI FABBRICONE, RIMEMBRANZE, MINIALLOGGI (S 5832)	2.847,73	competenza cassa	0,00	0,00 2.847,73	0,00	0,00
3	500	99	158950	RECUPERO SPESE PER UTENZE ALLOGGI VIA MATELLA (S 5835)	25.613,18	competenza cassa	0,00	0,00 11.782,06	0,00	0,00
<b>Totale CATEGORIA 99 - Altre entrate correnti n.a.c.</b>					<b>392.746,33</b>	<b>competenza cassa</b>	<b>535.300,00</b>	<b>345.100,00 262.352,08</b>	<b>290.600,00</b>	<b>290.600,00</b>
<b>Totale TIPOLOGIA 500 - Rimborsi e altre entrate correnti</b>					<b>392.746,33</b>	<b>competenza cassa</b>	<b>535.300,00</b>	<b>345.100,00 262.352,08</b>	<b>290.600,00</b>	<b>290.600,00</b>
<b>Totale TITOLO 3 - Entrate extratributarie</b>					<b>745.179,54</b>	<b>competenza cassa</b>	<b>981.800,00</b>	<b>788.200,00 733.717,98</b>	<b>730.700,00</b>	<b>645.700,00</b>
<b>TITOLO 4:</b>				<b>Entrate in conto capitale</b>						
<b>TIPOLOGIA 200:</b>				<b>Contributi agli investimenti</b>						
<b>CATEGORIA 1:</b>				<b>Contributi agli investimenti da amministrazioni pubbliche</b>						
4	200	1	162930	ENTRATE IN CONTO CAPITALE DA REGIONE-ALER PER SISTEMAZIONE IMMOBILI CONFISCATI ALLA CRIMINALITA' ORGANIZZATA (ENTRATA 162930 FINALIZZATA A SPESA 103980)	175.210,09	competenza cassa	0,00	0,00 175.210,09	0,00	0,00
4	200	1	163150	ENTRATE IN CONTO CAPITALE DA REGIONE PER MANUTENZIONE STRAORDINARIA PRESSO SCUOLA ELEMENTARE SAN FILIPPO NERI IN BIRONE (ENTRATA 163150 FINALIZZATA A SPESA 93810)	0,00	competenza cassa	198.795,00	0,00 0,00	0,00	0,00
4	200	1	163190	ENTRATE IN CONTO CAPITALE DA REGIONE PER PROGETTO "GIUSSANO CITTA' DEL PEDONE" IN MATERIA DI SICUREZZA STRADALE (COFINANZIAMENTO 50%) (ENTRATA 163190 FINALIZZATA A SPESA 99470 E 99460)	0,00	competenza cassa	64.000,00	0,00 0,00	0,00	0,00

**RESPONS. SERV. DIRIGENTE PIANIFICAZIONE E GESTIONE DEL TERRITORIO (segue)**

TITOLO	TIPOLOGIA	CATEGORIA	CODICE CAPITOLO	DENOMINAZIONE	RESIDUI PRESUNTI AL TERMINE DELL'ESERCIZIO PRECEDENTE QUELLO CUI SI RIFERISCE IL BILANCIO		PREVISIONI DEFINITIVE DELL'ANNO PRECEDENTE QUELLO CUI SI RIFERISCE IL BILANCIO	PREVISIONI DEL BILANCIO PLURIENNALE		
								Previsioni dell'anno cui si riferisce il bilancio	Previsioni dell'anno 2019	Previsioni dell'anno 2020
4	200	1	163300	ENTRATE IN CONTO CAPITALE DA REGIONE LOMBARDIA PER MANUTENZIONI STRAORDINARIE SU CASCINA COSTA E FABBRICONE (ENTRATA 163300 FINALIZZATA NEL 2017 A SPESA 103910 104280 104290)	175.000,00	competenza cassa	175.000,00	0,00 175.000,00	0,00	0,00
4	200	1	163600	ENTRATE DA REGIONE PER INTERVENTI DI MANUTENZIONI STRAORDINARIE SU EDIFICIO IN VIALE RIMEMBRANZE DA DESTINARE A DONNE VITTIME DI VIOLENZA - D.D.G. N.2853 DEL 1/3/18 (FINALIZZATO A SPESA 103900)	0,00	competenza cassa	0,00	200.000,00 200.000,00	0,00	0,00
<b>Totale CATEGORIA 1 - Contributi agli investimenti da amministrazioni pubbliche</b>					<b>350.210,09</b>	<b>competenza cassa</b>	<b>437.795,00</b>	<b>200.000,00 550.210,09</b>	<b>0,00</b>	<b>0,00</b>
<b>CATEGORIA 3:</b>		<b>Contributi agli investimenti da Imprese</b>								
4	200	3	167560	ENTRATE IN CONTO CAPITALE DA TERZI PER FINANZIAMENTO DI INCARICHI PROFESSIONALI IN MATERIA DI URBANISTICA (ENTRATA 167560 FINALIZZATA A SPESA 100290)	12.022,97	competenza cassa	20.000,00	20.000,00 8.413,21	20.000,00	20.000,00
<b>Totale CATEGORIA 3 - Contributi agli investimenti da Imprese</b>					<b>12.022,97</b>	<b>competenza cassa</b>	<b>20.000,00</b>	<b>20.000,00 8.413,21</b>	<b>20.000,00</b>	<b>20.000,00</b>
<b>Totale TIPOLOGIA 200 - Contributi agli investimenti</b>					<b>362.233,06</b>	<b>competenza cassa</b>	<b>457.795,00</b>	<b>220.000,00 558.623,30</b>	<b>20.000,00</b>	<b>20.000,00</b>
<b>TIPOLOGIA 400:</b>		<b>Entrate da alienazione di beni materiali e immateriali</b>								
<b>CATEGORIA 1:</b>		<b>Alienazione di beni materiali</b>								
4	400	1	159400	ENTRATE DA ALIENAZIONI PATRIMONIALI DI MEZZI DI TRASPORTO	0,00	competenza cassa	12.000,00	0,00 0,00	0,00	0,00
4	400	1	160400	ENTRATE IN CONTO CAPITALE DA CONCESSIONI PER COSTRUZIONI SU AREE CIMITERIALI	0,00	competenza cassa	10.000,00	10.000,00 9.638,09	10.000,00	10.000,00
4	400	1	160860	ENTRATE DA ALIENAZIONE DI FABBRICATI	0,00	competenza cassa	169.000,00	99.000,00 99.000,00	0,00	0,00
<b>Totale CATEGORIA 1 - Alienazione di beni materiali</b>					<b>0,00</b>	<b>competenza cassa</b>	<b>191.000,00</b>	<b>109.000,00 108.638,09</b>	<b>10.000,00</b>	<b>10.000,00</b>
<b>CATEGORIA 2:</b>		<b>Cessione di Terreni e di beni materiali non prodotti</b>								
4	400	2	160000	ENTRATE DA RISCATTO DI DIRITTI DI SUPERFICIE A SEGUITO DI ALIENAZIONI DI AREE DESTINATE A PIANI DI EDILIZIA ECONOMICA POPOLARE	0,00	competenza cassa	37.000,00	0,00 0,00	0,00	0,00
4	400	2	160800	ENTRATA DA ALIENAZIONE DI AREE DI PROPRIETA' COMUNALE	0,00	competenza cassa	13.000,00	0,00 0,00	0,00	0,00
4	400	2	160820	ENTRATE DA ALIENAZIONE AREA PA14 - VIA CADUTI SUL LAVORO	0,00	competenza cassa	184.000,00	184.000,00 184.000,00	0,00	0,00
<b>Totale CATEGORIA 2 - Cessione di Terreni e di beni materiali non prodotti</b>					<b>0,00</b>	<b>competenza cassa</b>	<b>234.000,00</b>	<b>184.000,00 184.000,00</b>	<b>0,00</b>	<b>0,00</b>

**RESPONS. SERV. DIRIGENTE PIANIFICAZIONE E GESTIONE DEL TERRITORIO (segue)**

TITOLO	TIPOLOGIA	CATEGORIA	CODICE CAPITOLO	DENOMINAZIONE	RESIDUI PRESUNTI AL TERMINE DELL'ESERCIZIO PRECEDENTE QUELLO CUI SI RIFERISCE IL BILANCIO		PREVISIONI DEFINITIVE DELL'ANNO PRECEDENTE QUELLO CUI SI RIFERISCE IL BILANCIO	PREVISIONI DEL BILANCIO PLURIENNALE		
								Previsioni dell'anno cui si riferisce il bilancio	Previsioni dell'anno 2019	Previsioni dell'anno 2020
<b>Totale TIPOLOGIA 400 - Entrate da alienazione di beni materiali e immateriali</b>					<b>0,00</b>	<b>competenza cassa</b>	<b>425.000,00</b>	<b>293.000,00 292.638,09</b>	<b>10.000,00</b>	<b>10.000,00</b>
<b>TIPOLOGIA 500:</b>										
<b>CATEGORIA 1: Altre entrate in conto capitale</b>										
<b>CATEGORIA 1: Permessi da costruire</b>										
4	500	1	166000	ENTRATE IN CONTO CAPITALE DA PRIVATI PER ONERI DI URBANIZZAZIONE PRIMARIA, SECONDARIA E CONTRIBUTO COSTO COSTRUZIONI	96.004,08	competenza cassa	1.029.014,00	1.037.500,00 1.057.554,64	795.000,00	915.000,00
4	500	1	166500	ENTRATE DA MONETIZZAZIONE AREE	0,00	competenza cassa	0,00	10.000,00 10.000,00	10.000,00	10.000,00
4	500	1	166700	ENTRATE DA PERMESSI PER COSTRUIRE E PROJECT FINANCING DESTINATE A OPERE A SCOMPUTO AI SENSI DEL PUNTO 3.11 DEL PRINCIPIO CONTABILE DELLA CONTABILITA' FINANZIARIA(FINALIZZATO A CAP.98720 106510 106820	0,00	competenza cassa	0,00	1.111.854,76 1.111.854,76	1.998.934,04	11.580,00
4	500	1	167100	ENTRATE DA FONDO AREE VERDI COMUNE (ENTRATA 167100 FINALIZZATA A SPESA 106830)	1.582,64	competenza cassa	30.000,00	30.000,00 29.863,86	30.000,00	30.000,00
<b>Totale CATEGORIA 1 - Permessi da costruire</b>					<b>97.586,72</b>	<b>competenza cassa</b>	<b>1.059.014,00</b>	<b>2.189.354,76 2.209.273,26</b>	<b>2.833.934,04</b>	<b>966.580,00</b>
<b>CATEGORIA 4: Altre Entrate in conto capitale n.a.c.</b>										
4	500	4	161000	ENTRATE IN CONTO CAPITALE DA CONTRIBUTO DI MIGLIORIA X VENDITA IMMOBILI SUCCESSIVAMENTE ALLA PRIMA ASSEGNAZIONE	0,00	competenza cassa	40.000,00	53.000,00 49.461,41	53.000,00	53.000,00
4	500	4	161500	ENTRATE DA RISCATTO DI DIRITTI DI SUPERFICIE A SEGUITO DI ALIENAZIONI DI AREE DESTINATE A PIANI DI EDILIZIA ECONOMICA POPOLARE	0,00	competenza cassa	0,00	37.000,00 37.000,00	37.000,00	37.000,00
4	500	4	167640	ENTRATE DA MONETIZZAZIONE AREE	0,00	competenza cassa	10.000,00	0,00 0,00	0,00	0,00
<b>Totale CATEGORIA 4 - Altre Entrate in conto capitale n.a.c.</b>					<b>0,00</b>	<b>competenza cassa</b>	<b>50.000,00</b>	<b>90.000,00 86.461,41</b>	<b>90.000,00</b>	<b>90.000,00</b>
<b>Totale TIPOLOGIA 500 - Altre entrate in conto capitale</b>					<b>97.586,72</b>	<b>competenza cassa</b>	<b>1.109.014,00</b>	<b>2.279.354,76 2.295.734,67</b>	<b>2.923.934,04</b>	<b>1.056.580,00</b>
<b>Totale TITOLO 4 - Entrate in conto capitale</b>					<b>459.819,78</b>	<b>competenza cassa</b>	<b>1.991.809,00</b>	<b>2.792.354,76 3.146.996,06</b>	<b>2.953.934,04</b>	<b>1.086.580,00</b>
<b>TITOLO 9: Entrate per conto di terzi e partite di giro</b>										
<b>TIPOLOGIA 200: Entrate per conto terzi</b>										
<b>CATEGORIA 4: Depositi di/presso terzi</b>										
9	200	4	179000	DEPOSITI CAUZIONALI (ENTRATA 179000 FINALIZZATA A SPESA 131400)	2.331,00	competenza cassa	25.000,00	25.000,00 27.331,00	25.000,00	25.000,00
<b>Totale CATEGORIA 4 - Depositi di/presso terzi</b>					<b>2.331,00</b>	<b>competenza cassa</b>	<b>25.000,00</b>	<b>25.000,00 27.331,00</b>	<b>25.000,00</b>	<b>25.000,00</b>

**RESPONS. SERV. DIRIGENTE PIANIFICAZIONE E GESTIONE DEL TERRITORIO (segue)**

TITOLO	TIPOLOGIA	CATEGORIA	CODICE CAPITOLO	DENOMINAZIONE	RESIDUI PRESUNTI AL TERMINE DELL'ESERCIZIO PRECEDENTE QUELLO CUI SI RIFERISCE IL BILANCIO	PREVISIONI DEFINITIVE DELL'ANNO PRECEDENTE QUELLO CUI SI RIFERISCE IL BILANCIO	PREVISIONI DEL BILANCIO PLURIENNALE			
							Previsioni dell'anno cui si riferisce il bilancio	Previsioni dell'anno 2019	Previsioni dell'anno 2020	
				<i>Totale TIPOLOGIA 200 - Entrate per conto terzi</i>	<b>2.331,00</b>	competenza cassa	<b>25.000,00</b>	<b>25.000,00</b> <b>27.331,00</b>	<b>25.000,00</b>	<b>25.000,00</b>
				<i>Totale TITOLO 9 - Entrate per conto di terzi e partite di giro</i>	<b>2.331,00</b>	competenza cassa	<b>25.000,00</b>	<b>25.000,00</b> <b>27.331,00</b>	<b>25.000,00</b>	<b>25.000,00</b>
				<b>Totale RESPONS. DIRIGENTE PIANIFICAZIONE E GESTIONE DEL TERRITORIO</b>	<b>1.207.330,32</b>	competenza cassa	<b>2.998.609,00</b>	<b>3.605.554,76</b> <b>3.908.045,04</b>	<b>3.709.634,04</b>	<b>1.757.280,00</b>

**RESPONS. SERV. DIRIGENTE PIANIFICAZIONE E GESTIONE DEL TERRITORIO**

MISSIONE	PROGRAMMA	TITOLO	MACROAGGR.	CODICE CAPITOLO	DENOMINAZIONE	RESIDUI PRESUNTI AL TERMINE DELL'ESERCIZIO PRECEDENTE QUELLO CUI SI RIFERISCE IL BILANCIO		PREVISIONI DEFINITIVE DELL'ANNO PRECEDENTE QUELLO CUI SI RIFERISCE IL BILANCIO	PREVISIONI DEL BILANCIO PLURIENNALE		
									Previsioni dell'anno cui si riferisce il bilancio	Previsioni dell'anno 2019	Previsioni dell'anno 2020
<b>MISSIONE 1:</b>					<i>Servizi istituzionali, generali e di gestione</i>						
<b>PROGRAMMA 5:</b>					<i>Gestione dei beni demaniali e patrimoniali</i>						
<b>TITOLO 1:</b>					<i>Spese correnti</i>						
<b>MACROAGGREGATO 3:</b>					<i>Acquisto di beni e servizi</i>						
1	5	1	3	014800	SPESE PER MANUTENZIONE OROLOGI PUBBLICI - ACQUISTO DI BENI E SERVIZI	0,00	competenza di cui già imp. di cui F.P.V. cassa	300,00 0,00 0,00 300,00	300,00 0,00 0,00 300,00	300,00 0,00 0,00 300,00	300,00 0,00 0,00 300,00
1	5	1	3	015040	SPESE PER VIGILANZA NOTTURNA DEGLI STABILI DI PROPRIETA' COMUNALE	102,80	competenza di cui già imp. di cui F.P.V. cassa	7.000,00 5.340,85 0,00 7.102,80	7.000,00 7.000,00 0,00 7.102,80	7.000,00 7.000,00 0,00 7.102,80	7.000,00 7.000,00 0,00 7.102,80
1	5	1	3	015220	SPESE PER UTENZE E GESTIONI CONDOMINIALI PER UFFICI POSTALI DA RECUPERARE- ACQUISTO DI BENI E SERVIZI (SPESA 15220 FINALIZZATA AD ENTRATA 158850 CON SPESA 15230)	309,86	competenza di cui già imp. di cui F.P.V. cassa	7.500,00 1.250,00 0,00 7.809,86	7.500,00 7.500,00 0,00 7.809,86	7.500,00 7.500,00 0,00 7.809,86	7.500,00 7.500,00 0,00 7.809,86
1	5	1	3	015230	SPESE PER CANONI DI LOCAZIONE PER UFFICI POSTALI DA RECUPERARE (SPESA 15230 FINALIZZATA AD ENTRATA 158850 CON SPESA 15220)	0,00	competenza di cui già imp. di cui F.P.V. cassa	12.500,00 0,00 0,00 12.500,00	12.500,00 0,00 0,00 12.500,00	12.500,00 0,00 0,00 12.500,00	12.500,00 0,00 0,00 12.500,00
<b>Totale MACROAGGREGATO 3 - Acquisto di beni e servizi</b>						<b>412,66</b>	<b>competenza di cui già di cui F.P.V. cassa</b>	<b>27.300,00 6.590,85 0,00 27.712,66</b>	<b>27.300,00 6.590,85 0,00 27.712,66</b>	<b>27.300,00 6.590,63 0,00 27.712,66</b>	<b>27.300,00 0,00 0,00 27.712,66</b>
<b>MACROAGGREGATO 10:</b>					<i>Altre spese correnti</i>						
1	5	1	10	015200	SPESE ASSICURAZIONE INCENDIO FURTO	0,00	competenza di cui già imp. di cui F.P.V. cassa	28.000,00 0,00 0,00 28.000,00	28.000,00 0,00 0,00 28.000,00	28.000,00 0,00 0,00 28.000,00	28.000,00 0,00 0,00 28.000,00
<b>Totale MACROAGGREGATO 10 - Altre spese correnti</b>						<b>0,00</b>	<b>competenza di cui già di cui F.P.V. cassa</b>	<b>28.000,00 0,00 0,00 28.000,00</b>	<b>28.000,00 0,00 0,00 28.000,00</b>	<b>28.000,00 0,00 0,00 28.000,00</b>	<b>28.000,00 0,00 0,00 28.000,00</b>
<b>Totale TITOLO 1 - Spese correnti</b>						<b>412,66</b>	<b>competenza di cui già di cui F.P.V. cassa</b>	<b>55.300,00 6.590,85 0,00 55.712,66</b>	<b>55.300,00 6.590,85 0,00 55.712,66</b>	<b>55.300,00 5.690,63 0,00 55.712,66</b>	<b>55.300,00 0,00 0,00 55.712,66</b>
<b>TITOLO 2:</b>					<i>Spese in conto capitale</i>						
<b>MACROAGGREGATO 2:</b>					<i>Investimenti fissi lordi</i>						

**RESPONS. SERV. DIRIGENTE PIANIFICAZIONE E GESTIONE DEL TERRITORIO (segue)**

MISSIONE	PROGRAMMA	TITOLO	MACROAGGR.	CODICE CAPITOLO	DENOMINAZIONE	RESIDUI PRESUNTI AL TERMINE DELL'ESERCIZIO PRECEDENTE QUELLO CUI SI RIFERISCE IL BILANCIO		PREVISIONI DEFINITIVE DELL'ANNO PRECEDENTE QUELLO CUI SI RIFERISCE IL BILANCIO	PREVISIONI DEL BILANCIO PLURIENNALE		
									Previsioni dell'anno cui si riferisce il bilancio	Previsioni dell'anno 2019	Previsioni dell'anno 2020
1	5	2	2	090832	SPESE PER MANUTENZIONE STRAORDINARIA BENI PATRIMONIALI DIVERSI (FINANZIATO NEL 2016 DA FPV DA RISORSE COMUNALI (1.952.58 €))	1.126,56	competenza di cui già imp. di cui F.P.V. cassa	0,00 0,00 0,00 1.126,56	0,00 0,00 0,00 0,00	0,00 0,00 0,00 0,00	0,00 0,00 0,00 0,00
1	5	2	2	090880	SPESE PER MANUTENZIONE STRAORDINARIA IMPIANTI DI RISCALDAMENTO	27.078,40	competenza di cui già imp. di cui F.P.V. cassa	94.000,00 0,00 0,00 121.078,40	94.000,00 0,00 0,00 0,00	94.000,00 0,00 0,00 0,00	94.000,00 0,00 0,00 0,00
<b>Totale MACROAGGREGATO 2 - Investimenti fissi lordi</b>						<b>28.204,96</b>	<b>competenza di cui già di cui F.P.V. cassa</b>	<b>94.000,00 0,00 0,00 122.204,96</b>	<b>94.000,00 0,00 0,00 0,00</b>	<b>94.000,00 0,00 0,00 0,00</b>	<b>94.000,00 0,00 0,00 0,00</b>
<b>Totale TITOLO 2 - Spese in conto capitale</b>						<b>28.204,96</b>	<b>competenza di cui già di cui F.P.V. cassa</b>	<b>94.000,00 0,00 0,00 122.204,96</b>	<b>94.000,00 0,00 0,00 0,00</b>	<b>94.000,00 0,00 0,00 0,00</b>	<b>94.000,00 0,00 0,00 0,00</b>
<b>Totale PROGRAMMA 5 - Gestione dei beni demaniali e patrimoniali</b>						<b>28.617,62</b>	<b>competenza di cui già di cui F.P.V. cassa</b>	<b>149.300,00 6.590,85 0,00 177.917,62</b>	<b>149.300,00 5.690,63 0,00 0,00</b>	<b>149.300,00 5.690,63 0,00 0,00</b>	<b>149.300,00 0,00 0,00 0,00</b>
<b>PROGRAMMA 6:</b>		<b>Ufficio tecnico</b>									
<b>TITOLO 1:</b>		<b>Spese correnti</b>									
<b>MACROAGGREGATO 2:</b>		<b>Imposte e tasse a carico dell'ente</b>									
1	6	1	2	019310	SPESE PER TASSE DI CIRCOLAZIONE AUTOMEZZI NON DESTINATI A POLIZIA LOCALE E SERVIZI SOCIALI (BUDGET DL 78/2010)	0,00	competenza di cui già imp. di cui F.P.V. cassa	800,00 0,00 0,00 800,00	800,00 0,00 0,00 0,00	800,00 0,00 0,00 0,00	800,00 0,00 0,00 0,00
<b>Totale MACROAGGREGATO 2 - Imposte e tasse a carico dell'ente</b>						<b>0,00</b>	<b>competenza di cui già di cui F.P.V. cassa</b>	<b>800,00 0,00 0,00 800,00</b>	<b>800,00 0,00 0,00 0,00</b>	<b>800,00 0,00 0,00 0,00</b>	<b>800,00 0,00 0,00 0,00</b>
<b>MACROAGGREGATO 3:</b>		<b>Acquisto di beni e servizi</b>									
1	6	1	3	017800	SPESE PER CARBURANTE PER PARCO AUTO COMUNALE NON DESTINATO A POLIZIA E SERVIZI SOCIALI (BUDGET DL 78/2010)- ACQUISTO DI BENI E SERVIZI	435,33	competenza di cui già imp. di cui F.P.V. cassa	5.600,00 6.200,00 0,00 6.635,33	6.200,00 6.200,00 0,00 0,00	6.200,00 0,00 0,00 0,00	6.200,00 0,00 0,00 0,00
1	6	1	3	018000	SPESE PER VESTIARIO IN DOTAZIONE AL PERSONALE DELL'UFFICIO TECNICO- ACQUISTO DI BENI E SERVIZI	0,00	competenza di cui già imp. di cui F.P.V. cassa	2.200,00 0,00 0,00 2.500,00	2.500,00 0,00 0,00 0,00	2.500,00 0,00 0,00 0,00	2.500,00 0,00 0,00 0,00



**RESPONS. SERV. DIRIGENTE PIANIFICAZIONE E GESTIONE DEL TERRITORIO (segue)**

MISSIONE	PROGRAMMA	TITOLO	MACROAGGR.	CODICE CAPITOLO	DENOMINAZIONE	RESIDUI PRESUNTI AL TERMINE DELL'ESERCIZIO PRECEDENTE QUELLO CUI SI RIFERISCE IL BILANCIO	PREVISIONI DEFINITIVE DELL'ANNO PRECEDENTE QUELLO CUI SI RIFERISCE IL BILANCIO	PREVISIONI DEL BILANCIO PLURIENNALE			
								Previsioni dell'anno cui si riferisce il bilancio	Previsioni dell'anno 2019	Previsioni dell'anno 2020	
1	6	1	3	018200	SPESE PER ACQUISTO DI MATERIALE DI CONSUMO PER INTERVENTI SVOLTI DAL PERSONALE TECNICO - ACQUISTO DI BENI E SERVIZI	7.446,48	competenza di cui già imp. di cui F.P.V. cassa	11.660,00 0,00 0,00 15.446,48	8.000,00 0,00 0,00 15.446,48	8.000,00 0,00 0,00 15.446,48	8.000,00 0,00 0,00 15.446,48
1	6	1	3	018250	SPESE PER MANUTENZIONI ORDINARIE DEGLI IMPIANTI ANTI INTRUSIONE PRESSO GLI EDIFICI COMUNALI	0,00	competenza di cui già imp. di cui F.P.V. cassa	0,00 0,00 0,00 6.500,00	6.500,00 0,00 0,00 6.500,00	6.500,00 0,00 0,00 6.500,00	6.500,00 0,00 0,00 6.500,00
1	6	1	3	018260	SPESE PER MANUTENZIONI ORDINARIE DEGLI ASCENSORI PRESENTI PRESSO GLI STABILI COMUNALI	0,00	competenza di cui già imp. di cui F.P.V. cassa	0,00 0,00 0,00 8.000,00	8.000,00 0,00 0,00 8.000,00	8.000,00 0,00 0,00 8.000,00	8.000,00 0,00 0,00 8.000,00
1	6	1	3	018300	SPESE PER MANUTENZIONE ORDINARIA IMMOBILI (MUNICIPIO, MAGAZZINO, CASERMA ECC.)- ACQUISTO DI BENI E SERVIZI	1.106,44	competenza di cui già imp. di cui F.P.V. cassa	43.079,40 5.617,87 0,00 35.606,44	34.500,00 100,00 0,00 35.606,44	34.500,00 100,00 0,00 35.606,44	34.500,00 0,00 0,00 35.606,44
1	6	1	3	018302	SPESE PER MANUTENZIONE ORDINARIA IMMOBILI (MUNICIPIO, MAGAZZINO, CASERMA ECC.)- ACQUISTO DI BENI E SERVIZI (FINANZIATO DA FPV)	0,00	competenza di cui già imp. di cui F.P.V. cassa	1.873,32 0,00 0,00 0,00	0,00 0,00 0,00 0,00	0,00 0,00 0,00 0,00	0,00 0,00 0,00 0,00
1	6	1	3	018350	SPESE PER MANUTENZIONE DI ATTREZZATURE IN DOTAZIONE AL MAGAZZINO COMUNALE	0,00	competenza di cui già imp. di cui F.P.V. cassa	1.000,00 0,00 0,00 1.000,00	1.000,00 0,00 0,00 1.000,00	1.000,00 0,00 0,00 1.000,00	1.000,00 0,00 0,00 1.000,00
1	6	1	3	018600	SPESE PER MANUTENZIONE AUTOMEZZI DEL PARCO AUTO COMUNALE NON DESTINATI A POLIZIA LOCALE E SERVIZI SOCIALI (BUDGET DL 78/2010) - ACQUISTO DI BENI E SERVIZI	232,57	competenza di cui già imp. di cui F.P.V. cassa	4.600,00 3.800,00 0,00 5.032,57	4.800,00 3.800,00 0,00 5.032,57	4.800,00 3.800,00 0,00 5.032,57	4.800,00 0,00 0,00 5.032,57
1	6	1	3	018610	SPESE PER MANUTENZIONE AUTOMEZZI FINANZIATE DA RIMBORSI DI COMPAGNIE ASSICURATIVE (SI VEDA ENTRATA 157100)	0,00	competenza di cui già imp. di cui F.P.V. cassa	1.000,00 0,00 0,00 1.000,00	1.000,00 0,00 0,00 1.000,00	1.000,00 0,00 0,00 1.000,00	1.000,00 0,00 0,00 1.000,00
<b>Totale MACROAGGREGATO 3 - Acquisto di beni e servizi</b>						<b>9.220,82</b>	<b>competenza di cui già di cui F.P.V. cassa</b>	<b>71.012,72 15.617,87 0,00 81.720,82</b>	<b>72.500,00 100,00 0,00 72.500,00</b>	<b>72.500,00 100,00 0,00 72.500,00</b>	<b>72.500,00 0,00 0,00 72.500,00</b>
<b>MACROAGGREGATO 10: Altre spese correnti</b>											
1	6	1	10	018304	SPESE PER MANUTENZIONE ORDINARIA IMMOBILI (MUNICIPIO, MAGAZZINO, CASERMA ECC.)- ACQUISTO DI BENI E SERVIZI (FPV)	0,00	competenza di cui già imp. di cui F.P.V. cassa	660,60 0,00 0,00 660,60	0,00 0,00 0,00 0,00	0,00 0,00 0,00 0,00	0,00 0,00 0,00 0,00

**RESPONS. SERV. DIRIGENTE PIANIFICAZIONE E GESTIONE DEL TERRITORIO (segue)**

MISSIONE	PROGRAMMA	TITOLO	MACROAGGR.	CODICE CAPITOLO	DENOMINAZIONE	RESIDUI PRESUNTI AL TERMINE DELL'ESERCIZIO PRECEDENTE QUELLO CUI SI RIFERISCE IL BILANCIO		PREVISIONI DEFINITIVE DELL'ANNO PRECEDENTE QUELLO CUI SI RIFERISCE IL BILANCIO	PREVISIONI DEL BILANCIO PLURIENNALE		
									Previsioni dell'anno cui si riferisce il bilancio	Previsioni dell'anno 2019	Previsioni dell'anno 2020
1	6	1	10	019200	SPESE PER ASSICURAZIONE AUTOMEZZI DEL PARCO AUTO COMUNALE NON DESTINATO A POLIZIA LOCALE E SERVIZI SOCIALI (BUDGET DL 78/2010)	0,00	competenza di cui già imp. di cui F.P.V. cassa	3.800,00  0,00  4.700,00	4.700,00 0,00 0,00 4.700,00	4.700,00 0,00 0,00 4.700,00	4.700,00 0,00 0,00 4.700,00
<b>Totale MACROAGGREGATO 10 - Altre spese correnti</b>						<b>0,00</b>	<b>competenza di cui già di cui F.P.V. cassa</b>	<b>4.460,60 0,00 660,60 4.700,00</b>	<b>4.700,00 0,00 0,00 4.700,00</b>	<b>4.700,00 0,00 0,00 4.700,00</b>	<b>4.700,00 0,00 0,00 4.700,00</b>
<b>Totale TITOLO 1 - Spese correnti</b>						<b>9.220,82</b>	<b>competenza di cui già di cui F.P.V. cassa</b>	<b>76.273,32 15.617,87 660,60 87.220,82</b>	<b>78.000,00 15.617,87 0,00 87.220,82</b>	<b>78.000,00 100,00 0,00 78.000,00</b>	<b>78.000,00 0,00 0,00 78.000,00</b>
<b>TITOLO 2: MACROAGGREGATO 2: Spese in conto capitale Investimenti fissi lordi</b>											
1	6	2	2	091240	SPESE PER MANUTENZIONE STRAORDINARIA SU STABILI COMUNALI VARI (MUNICIPIO, MAGAZZINO, CASERMA CARABINIERI ECC.)	0,00	competenza di cui già imp. di cui F.P.V. cassa	29.615,00  0,00 70.000,00	70.000,00 0,00 0,00 70.000,00	70.000,00 0,00 0,00 70.000,00	70.000,00 0,00 0,00 70.000,00
1	6	2	2	091242	SPESE PER MANUTENZIONE STRAORDINARIA SU STABILI COMUNALI ADIBITI A MUNICIPIO, MAGAZZINO, CASERMA CARABINIERI ECC. - FINANZIATO DA FPV	287,30	competenza di cui già imp. di cui F.P.V. cassa	25.474,00  0,00 12.672,30	12.385,00 12.385,00 0,00 12.672,30	0,00 0,00 0,00 0,00	0,00 0,00 0,00 0,00
1	6	2	2	091270	SPESE PER AUTOCARRO DA DESTINARE A MAGAZZINO COMUNALE	0,00	competenza di cui già imp. di cui F.P.V. cassa	40.000,00  0,00 0,00	0,00 0,00 0,00 0,00	0,00 0,00 0,00 0,00	0,00 0,00 0,00 0,00
<b>Totale MACROAGGREGATO 2 - Investimenti fissi lordi</b>						<b>287,30</b>	<b>competenza di cui già di cui F.P.V. cassa</b>	<b>95.089,00 12.385,00 0,00 82.672,30</b>	<b>82.385,00 12.385,00 0,00 82.672,30</b>	<b>70.000,00 0,00 0,00 70.000,00</b>	<b>70.000,00 0,00 0,00 70.000,00</b>
<b>MACROAGGREGATO 5: Altre spese in conto capitale</b>											
1	6	2	5	091244	SPESE PER MANUTENZIONE STRAORDINARIA SU STABILI COMUNALI ADIBITI A MUNICIPIO, MAGAZZINO, CASERMA CARABINIERI ECC.(FINANZIATO NEL 2016 DA ONERI URBANIZZAZIONE ) - FPV	0,00	competenza di cui già imp. di cui F.P.V. cassa	12.385,00  12.385,00 0,00	0,00 0,00 0,00 0,00	0,00 0,00 0,00 0,00	0,00 0,00 0,00 0,00
<b>Totale MACROAGGREGATO 5 - Altre spese in conto capitale</b>						<b>0,00</b>	<b>competenza di cui già di cui F.P.V. cassa</b>	<b>12.385,00 0,00 12.385,00 0,00</b>	<b>0,00 0,00 0,00 0,00</b>	<b>0,00 0,00 0,00 0,00</b>	<b>0,00 0,00 0,00 0,00</b>

**RESPONS. SERV. DIRIGENTE PIANIFICAZIONE E GESTIONE DEL TERRITORIO (segue)**

MISSIONE	PROGRAMMA	TITOLO	MACROAGGR.	CODICE CAPITOLO	DENOMINAZIONE	RESIDUI PRESUNTI AL TERMINE DELL'ESERCIZIO PRECEDENTE QUELLO CUI SI RIFERISCE IL BILANCIO		PREVISIONI DEFINITIVE DELL'ANNO PRECEDENTE QUELLO CUI SI RIFERISCE IL BILANCIO	PREVISIONI DEL BILANCIO PLURIENNALE		
									Previsioni dell'anno cui si riferisce il bilancio	Previsioni dell'anno 2019	Previsioni dell'anno 2020
<b>Totale TITOLO 2 - Spese in conto capitale</b>						<b>287,30</b>	<b>competenza</b>	<b>107.474,00</b>	<b>82.385,00</b>	<b>70.000,00</b>	<b>70.000,00</b>
							<b>di cui già</b>		<b>12.385,00</b>	<b>0,00</b>	<b>0,00</b>
							<b>di cui F.P.V. cassa</b>	<b>12.385,00</b>	<b>0,00</b>	<b>0,00</b>	<b>0,00</b>
								<b>82.672,30</b>			
<b>Totale PROGRAMMA 6 - Ufficio tecnico</b>						<b>9.508,12</b>	<b>competenza</b>	<b>183.747,32</b>	<b>160.385,00</b>	<b>148.000,00</b>	<b>148.000,00</b>
							<b>di cui già</b>		<b>28.002,87</b>	<b>100,00</b>	<b>0,00</b>
							<b>di cui F.P.V. cassa</b>	<b>13.045,60</b>	<b>0,00</b>	<b>0,00</b>	<b>0,00</b>
								<b>169.893,12</b>			
<b>PROGRAMMA 11:</b>		<b>Altri servizi generali</b>									
<b>TITOLO 1:</b>		<b>Spese correnti</b>									
<b>MACROAGGREGATO 3:</b>		<b>Acquisto di beni e servizi</b>									
1	11	1	3	022000	SPESE PER INCARICHI PROFESSIONALI E SPECIALISTICI IN MATERIA DI GESTIONE CALORE	0,00	competenza	50,00	23.050,00	10.000,00	10.000,00
							di cui già imp.		18.031,35	0,00	0,00
							di cui F.P.V. cassa	0,00	0,00	0,00	0,00
									23.050,00		
1	11	1	3	022500	SPESE PER SERVIZI AMMINISTRATIVI DI COMPETENZA DELL'UFFICIO TECNICO (COSTI GSE, REGISTRAZIONE CATASTO IMPIANTI TERMICI ECC.)	1.142,49	competenza	6.235,00	3.200,00	6.900,00	6.900,00
							di cui già imp.		0,00	0,00	0,00
							di cui F.P.V. cassa	0,00	0,00	0,00	0,00
									4.342,49		
1	11	1	3	022600	SPESE PER MANUTENZIONE IMPIANTI RISCALDAMENTO PRESSO MUNICIPIO E CASERMA CARABINIERI- ACQUISTO DI BENI E SERVIZI	0,00	competenza	10.500,00	10.500,00	10.500,00	10.500,00
							di cui già imp.		0,00	0,00	0,00
							di cui F.P.V. cassa	0,00	0,00	0,00	0,00
									10.500,00		
1	11	1	3	023400	SPESE PER PULIZIA MUNICIPIO - ACQUISTO DI BENI E SERVIZI	3.363,03	competenza	41.970,00	48.000,00	48.000,00	48.000,00
							di cui già imp.		0,00	0,00	0,00
							di cui F.P.V. cassa	0,00	0,00	0,00	0,00
									51.363,03		
1	11	1	3	023600	SPESE PER RISCALDAMENTO MUNICIPIO - ACQUISTO DI BENI E SERVIZI	0,00	competenza	40.425,00	45.300,00	40.300,00	40.300,00
							di cui già imp.		0,00	0,00	0,00
							di cui F.P.V. cassa	0,00	0,00	0,00	0,00
									45.300,00		
1	11	1	3	023800	SPESE PER UTENZE (ACQUA, LUCE, GAS) DI IMMOBILI ADIBITI A SERVIZI VARI (MAGAZZINO, MUNICIPIO ECC.)	6.241,30	competenza	61.100,00	65.100,00	63.100,00	63.100,00
							di cui già imp.		18.000,00	0,00	0,00
							di cui F.P.V. cassa	0,00	0,00	0,00	0,00
									71.341,30		
1	11	1	3	024300	SPESE PER SERVIZI IN MATERIA DI SICUREZZA AI SENSI DEL D.LGS.81/2008 (RILASCIO DI CERTIFICAZIONI TECNICHE PER GLI STABILI COMUNALI)	550,00	competenza	9.950,00	10.500,00	10.500,00	10.500,00
							di cui già imp.		0,00	0,00	0,00
							di cui F.P.V. cassa	0,00	0,00	0,00	0,00
									11.050,00		

**RESPONS. SERV. DIRIGENTE PIANIFICAZIONE E GESTIONE DEL TERRITORIO (segue)**

MISSIONE	PROGRAMMA	TITOLO	MACROAGGR.	CODICE CAPITOLO	DENOMINAZIONE	RESIDUI PRESUNTI AL TERMINE DELL'ESERCIZIO PRECEDENTE QUELLO CUI SI RIFERISCE IL BILANCIO	PREVISIONI DEFINITIVE DELL'ANNO PRECEDENTE QUELLO CUI SI RIFERISCE IL BILANCIO	PREVISIONI DEL BILANCIO PLURIENNALE			
								Previsioni dell'anno cui si riferisce il bilancio	Previsioni dell'anno 2019	Previsioni dell'anno 2020	
<b>Totale MACROAGGREGATO 3 - Acquisto di beni e servizi</b>						<b>11.296,82</b>	<b>competenza di cui già di cui F.P.V. cassa</b>	<b>170.230,00</b>	<b>205.650,00 36.031,35 0,00 216.946,82</b>	<b>189.300,00 0,00 0,00</b>	<b>189.300,00 0,00 0,00</b>
<b>MACROAGGREGATO 4: Trasferimenti correnti</b>											
1	11	1	4	024580	FONDO PER TRASFERIMENTI A TERZI DI INCENTIVI SU IMPIANTI FOTOVOLTAICI (SPESA 24580 FINALIZZATA AD ENTRATA 150640)	2.775,41	competenza di cui già imp. di cui F.P.V. cassa	20.000,00 0,00 0,00	20.000,00 0,00 0,00	20.000,00 0,00 0,00	20.000,00 0,00 0,00
<b>Totale MACROAGGREGATO 4 - Trasferimenti correnti</b>						<b>2.775,41</b>	<b>competenza di cui già di cui F.P.V. cassa</b>	<b>20.000,00</b>	<b>20.000,00 0,00 0,00 22.775,41</b>	<b>20.000,00 0,00 0,00</b>	<b>20.000,00 0,00 0,00</b>
<b>MACROAGGREGATO 7: Interessi passivi</b>											
1	11	1	7	025040	SPESE PER INTERESSI DI MORA PER RITARDATO PAGAMENTO (FINALIZZATO A ENTRATA 150680)	0,00	competenza di cui già imp. di cui F.P.V. cassa	0,00 0,00 0,00	29.000,00 0,00 0,00	0,00 0,00 0,00	0,00 0,00 0,00
<b>Totale MACROAGGREGATO 7 - Interessi passivi</b>						<b>0,00</b>	<b>competenza di cui già di cui F.P.V. cassa</b>	<b>0,00</b>	<b>29.000,00 0,00 0,00 29.000,00</b>	<b>0,00 0,00 0,00</b>	<b>0,00 0,00 0,00</b>
<b>MACROAGGREGATO 9: Rimborsi e poste correttive delle entrate</b>											
1	11	1	9	024420	SPESE PER RIMBORSI DI SOMME A FAVORE DI TERZI DA RECUPERARE (B.SISTEMA PER CONTO GALA) (FINALIZZATO AL CAPITOLO DI ENTRATA 150680)	0,00	competenza di cui già imp. di cui F.P.V. cassa	195.000,00 0,00 0,00	0,00 0,00 0,00	0,00 0,00 0,00	0,00 0,00 0,00
<b>Totale MACROAGGREGATO 9 - Rimborsi e poste correttive delle entrate</b>						<b>0,00</b>	<b>competenza di cui già di cui F.P.V. cassa</b>	<b>195.000,00</b>	<b>0,00 0,00 0,00 0,00</b>	<b>0,00 0,00 0,00</b>	<b>0,00 0,00 0,00</b>
<b>MACROAGGREGATO 10: Altre spese correnti</b>											
1	11	1	10	022504	FPV - SPESE PER SERVIZI AMMINISTRATIVI DI COMPETENZA DELL'UFFICIO TECNICO (COSTI GSE, REGISTRAZIONE CATASTO IMPIANTI TERMICI ECC.) -	0,00	competenza di cui già imp. di cui F.P.V. cassa	375,00 0,00 375,00	0,00 0,00 0,00	0,00 0,00 0,00	0,00 0,00 0,00
1	11	1	10	024304	FPV - SPESE PER SERVIZI IN MATERIA DI SICUREZZA AI SENSI DEL D.LGS.81/2008 (RILASCIO DI CERTIFICAZIONI TECNICHE PER GLI STABILI COMUNALI)	0,00	competenza di cui già imp. di cui F.P.V. cassa	550,00 0,00 550,00	0,00 0,00 0,00	0,00 0,00 0,00	0,00 0,00 0,00

**RESPONS. SERV. DIRIGENTE PIANIFICAZIONE E GESTIONE DEL TERRITORIO (segue)**

MISSIONE	PROGRAMMA	TITOLO	MACROAGGR.	CODICE CAPITOLO	DENOMINAZIONE	RESIDUI PRESUNTI AL TERMINE DELL'ESERCIZIO PRECEDENTE QUELLO CUI SI RIFERISCE IL BILANCIO		PREVISIONI DEFINITIVE DELL'ANNO PRECEDENTE QUELLO CUI SI RIFERISCE IL BILANCIO	PREVISIONI DEL BILANCIO PLURIENNALE		
									Previsioni dell'anno cui si riferisce il bilancio	Previsioni dell'anno 2019	Previsioni dell'anno 2020
<b>Totale MACROAGGREGATO 10 - Altre spese correnti</b>						<b>0,00</b>	<b>competenza</b>	<b>925,00</b>	<b>0,00</b>	<b>0,00</b>	<b>0,00</b>
							<b>di cui già</b>		<b>0,00</b>	<b>0,00</b>	<b>0,00</b>
							<b>di cui F.P.V. cassa</b>	<b>925,00</b>	<b>0,00</b>	<b>0,00</b>	<b>0,00</b>
<b>Totale TITOLO 1 - Spese correnti</b>						<b>14.072,23</b>	<b>competenza</b>	<b>386.155,00</b>	<b>254.650,00</b>	<b>209.300,00</b>	<b>209.300,00</b>
							<b>di cui già</b>		<b>36.031,35</b>	<b>0,00</b>	<b>0,00</b>
							<b>di cui F.P.V. cassa</b>	<b>925,00</b>	<b>0,00</b>	<b>0,00</b>	<b>0,00</b>
								<b>268.722,23</b>			
<b>TITOLO 2:</b>		<b>Spese in conto capitale</b>									
<b>MACROAGGREGATO 2:</b>		<b>Investimenti fissi lordi</b>									
1	11	2	2	091300	SPESE PER REALIZZAZIONE DI OASI FELINA	0,00	competenza	0,00	20.000,00	0,00	0,00
							<b>di cui già imp.</b>		<b>0,00</b>	<b>0,00</b>	<b>0,00</b>
							<b>di cui F.P.V. cassa</b>	<b>0,00</b>	<b>0,00</b>	<b>0,00</b>	<b>0,00</b>
								<b>20.000,00</b>			
<b>Totale MACROAGGREGATO 2 - Investimenti fissi lordi</b>						<b>0,00</b>	<b>competenza</b>	<b>0,00</b>	<b>20.000,00</b>	<b>0,00</b>	<b>0,00</b>
							<b>di cui già</b>		<b>0,00</b>	<b>0,00</b>	<b>0,00</b>
							<b>di cui F.P.V. cassa</b>	<b>0,00</b>	<b>0,00</b>	<b>0,00</b>	<b>0,00</b>
								<b>20.000,00</b>			
<b>Totale TITOLO 2 - Spese in conto capitale</b>						<b>0,00</b>	<b>competenza</b>	<b>0,00</b>	<b>20.000,00</b>	<b>0,00</b>	<b>0,00</b>
							<b>di cui già</b>		<b>0,00</b>	<b>0,00</b>	<b>0,00</b>
							<b>di cui F.P.V. cassa</b>	<b>0,00</b>	<b>0,00</b>	<b>0,00</b>	<b>0,00</b>
								<b>20.000,00</b>			
<b>Totale PROGRAMMA 11 - Altri servizi generali</b>						<b>14.072,23</b>	<b>competenza</b>	<b>386.155,00</b>	<b>274.650,00</b>	<b>209.300,00</b>	<b>209.300,00</b>
							<b>di cui già</b>		<b>36.031,35</b>	<b>0,00</b>	<b>0,00</b>
							<b>di cui F.P.V. cassa</b>	<b>925,00</b>	<b>0,00</b>	<b>0,00</b>	<b>0,00</b>
								<b>288.722,23</b>			
<b>Totale MISSIONE 1 - Servizi istituzionali, generali e di gestione</b>						<b>52.197,97</b>	<b>competenza</b>	<b>719.202,32</b>	<b>584.335,00</b>	<b>506.600,00</b>	<b>506.600,00</b>
							<b>di cui già</b>		<b>70.625,07</b>	<b>5.790,63</b>	<b>0,00</b>
							<b>di cui F.P.V. cassa</b>	<b>13.970,60</b>	<b>0,00</b>	<b>0,00</b>	<b>0,00</b>
								<b>636.532,97</b>			
<b>MISSIONE 3:</b>		<b>Ordine pubblico e sicurezza</b>									
<b>PROGRAMMA 1:</b>		<b>Polizia locale e amministrativa</b>									
<b>TITOLO 1:</b>		<b>Spese correnti</b>									
<b>MACROAGGREGATO 2:</b>		<b>Imposte e tasse a carico dell'ente</b>									
3	1	1	2	028510	SPESE PER TASSE CIRCOLAZIONE AUTOMEZZI - POLIZIA LOCALE	0,00	competenza	800,00	700,00	700,00	700,00
							<b>di cui già imp.</b>		<b>0,00</b>	<b>0,00</b>	<b>0,00</b>
							<b>di cui F.P.V. cassa</b>	<b>0,00</b>	<b>0,00</b>	<b>0,00</b>	<b>0,00</b>
								<b>700,00</b>			

**RESPONS. SERV. DIRIGENTE PIANIFICAZIONE E GESTIONE DEL TERRITORIO (segue)**

MISSIONE	PROGRAMMA	TITOLO	MACROAGGR.	CODICE CAPITOLO	DENOMINAZIONE	RESIDUI PRESUNTI AL TERMINE DELL'ESERCIZIO PRECEDENTE QUELLO CUI SI RIFERISCE IL BILANCIO		PREVISIONI DEFINITIVE DELL'ANNO PRECEDENTE QUELLO CUI SI RIFERISCE IL BILANCIO	PREVISIONI DEL BILANCIO PLURIENNALE		
									Previsioni dell'anno cui si riferisce il bilancio	Previsioni dell'anno 2019	Previsioni dell'anno 2020
<b>Totale MACROAGGREGATO 2 - Imposte e tasse a carico dell'ente</b>						<b>0,00</b>	<b>competenza</b>	<b>800,00</b>	<b>700,00</b>	<b>700,00</b>	<b>700,00</b>
							<b>di cui già</b>		<b>0,00</b>	<b>0,00</b>	<b>0,00</b>
							<b>di cui F.P.V.</b>	<b>0,00</b>	<b>0,00</b>	<b>0,00</b>	<b>0,00</b>
							<b>cassa</b>		<b>700,00</b>		<b>0,00</b>
<b>MACROAGGREGATO 3: Acquisto di beni e servizi</b>											
3	1	1	3	027590	SPESE PER CARBURANTE AUTOMEZZI IN DOTAZIONE ALLA POLIZIA LOCALE - ACQUISTO DI BENI E SERVIZI	702,95	competenza	10.000,00	9.000,00	9.000,00	9.000,00
							<b>di cui già imp.</b>		<b>9.000,00</b>	<b>0,00</b>	<b>0,00</b>
							<b>di cui F.P.V.</b>	<b>0,00</b>	<b>0,00</b>	<b>0,00</b>	<b>0,00</b>
							<b>cassa</b>		<b>9.702,95</b>		<b>0,00</b>
3	1	1	3	028000	SPESE PER MANUTENZIONE AUTOMEZZI POLIZIA LOCALE - ACQUISTO DI BENI E SERVIZI	7.409,56	competenza	10.000,00	10.800,00	10.800,00	10.800,00
							<b>di cui già imp.</b>		<b>10.000,00</b>	<b>0,00</b>	<b>0,00</b>
							<b>di cui F.P.V.</b>	<b>0,00</b>	<b>0,00</b>	<b>0,00</b>	<b>0,00</b>
							<b>cassa</b>		<b>18.209,56</b>		<b>0,00</b>
<b>Totale MACROAGGREGATO 3 - Acquisto di beni e servizi</b>						<b>8.112,51</b>	<b>competenza</b>	<b>20.000,00</b>	<b>19.800,00</b>	<b>19.800,00</b>	<b>19.800,00</b>
							<b>di cui già</b>		<b>19.000,00</b>	<b>0,00</b>	<b>0,00</b>
							<b>di cui F.P.V.</b>	<b>0,00</b>	<b>0,00</b>	<b>0,00</b>	<b>0,00</b>
							<b>cassa</b>		<b>27.912,51</b>		<b>0,00</b>
<b>MACROAGGREGATO 10: Altre spese correnti</b>											
3	1	1	10	028200	SPESE PER ASSICURAZIONE MEZZI DI TRASPORTO DELLA POLIZIA LOCALE	0,00	competenza	3.700,00	4.000,00	4.000,00	4.000,00
							<b>di cui già imp.</b>		<b>0,00</b>	<b>0,00</b>	<b>0,00</b>
							<b>di cui F.P.V.</b>	<b>0,00</b>	<b>0,00</b>	<b>0,00</b>	<b>0,00</b>
							<b>cassa</b>		<b>4.000,00</b>		<b>0,00</b>
<b>Totale MACROAGGREGATO 10 - Altre spese correnti</b>						<b>0,00</b>	<b>competenza</b>	<b>3.700,00</b>	<b>4.000,00</b>	<b>4.000,00</b>	<b>4.000,00</b>
							<b>di cui già</b>		<b>0,00</b>	<b>0,00</b>	<b>0,00</b>
							<b>di cui F.P.V.</b>	<b>0,00</b>	<b>0,00</b>	<b>0,00</b>	<b>0,00</b>
							<b>cassa</b>		<b>4.000,00</b>		<b>0,00</b>
<b>Totale TITOLO 1 - Spese correnti</b>						<b>8.112,51</b>	<b>competenza</b>	<b>24.500,00</b>	<b>24.500,00</b>	<b>24.500,00</b>	<b>24.500,00</b>
							<b>di cui già</b>		<b>19.000,00</b>	<b>0,00</b>	<b>0,00</b>
							<b>di cui F.P.V.</b>	<b>0,00</b>	<b>0,00</b>	<b>0,00</b>	<b>0,00</b>
							<b>cassa</b>		<b>32.612,51</b>		<b>0,00</b>
<b>Totale PROGRAMMA 1 - Polizia locale e amministrativa</b>						<b>8.112,51</b>	<b>competenza</b>	<b>24.500,00</b>	<b>24.500,00</b>	<b>24.500,00</b>	<b>24.500,00</b>
							<b>di cui già</b>		<b>19.000,00</b>	<b>0,00</b>	<b>0,00</b>
							<b>di cui F.P.V.</b>	<b>0,00</b>	<b>0,00</b>	<b>0,00</b>	<b>0,00</b>
							<b>cassa</b>		<b>32.612,51</b>		<b>0,00</b>
<b>Totale MISSIONE 3 - Ordine pubblico e sicurezza</b>						<b>8.112,51</b>	<b>competenza</b>	<b>24.500,00</b>	<b>24.500,00</b>	<b>24.500,00</b>	<b>24.500,00</b>
							<b>di cui già</b>		<b>19.000,00</b>	<b>0,00</b>	<b>0,00</b>
							<b>di cui F.P.V.</b>	<b>0,00</b>	<b>0,00</b>	<b>0,00</b>	<b>0,00</b>
							<b>cassa</b>		<b>32.612,51</b>		<b>0,00</b>
<b>MISSIONE 4: Istruzione e diritto allo studio</b>											
<b>PROGRAMMA 1: Istruzione prescolastica</b>											
<b>TITOLO 1: Spese correnti</b>											

**RESPONS. SERV. DIRIGENTE PIANIFICAZIONE E GESTIONE DEL TERRITORIO (segue)**

MISSIONE	PROGRAMMA	TITOLO	MACROAGGR.	CODICE CAPITOLO	DENOMINAZIONE	RESIDUI PRESUNTI AL TERMINE DELL'ESERCIZIO PRECEDENTE QUELLO CUI SI RIFERISCE IL BILANCIO	PREVISIONI DEFINITIVE DELL'ANNO PRECEDENTE QUELLO CUI SI RIFERISCE IL BILANCIO	PREVISIONI DEL BILANCIO PLURIENNALE			
								Previsioni dell'anno cui si riferisce il bilancio	Previsioni dell'anno 2019	Previsioni dell'anno 2020	
<b>MACROAGGREGATO 3:</b>					<b>Acquisto di beni e servizi</b>						
4	1	1	3	030800	SPESE PER MANUTENZIONE ORDINARIA SCUOLA INFANZIA - ACQUISTO DI BENI E SERVIZI	365,37	competenza di cui già imp. di cui F.P.V. cassa	17.634,63	20.000,00 1.400,00 0,00 20.365,37	20.000,00 100,00 0,00	20.000,00 0,00 0,00
4	1	1	3	030810	SPESE PER MANUTENZIONE VERDE SCUOLA INFANZIA	0,00	competenza di cui già imp. di cui F.P.V. cassa	2.000,00	2.000,00 1.000,00 0,00 2.000,00	2.000,00 0,00 0,00	2.000,00 0,00 0,00
4	1	1	3	031000	SPESE PER RISCALDAMENTO SCUOLA INFANZIA - ACQUISTO DI BENI E SERVIZI	0,00	competenza di cui già imp. di cui F.P.V. cassa	24.000,00	24.000,00 0,00 0,00 24.000,00	24.000,00 0,00 0,00	24.000,00 0,00 0,00
4	1	1	3	031010	SPESE PER MANUTENZIONE IMPIANTI RISCALDAMENTO SCUOLA INFANZIA - ACQUISTO DI BENI E SERVIZI	0,00	competenza di cui già imp. di cui F.P.V. cassa	3.800,00	3.800,00 0,00 0,00 3.800,00	3.800,00 0,00 0,00	3.800,00 0,00 0,00
4	1	1	3	031200	SPESE PER UTENZE (ACQUA, ENERGIA ELETTRICA) SCUOLA INFANZIA - ACQUISTO DI BENI E SERVIZI	652,71	competenza di cui già imp. di cui F.P.V. cassa	12.000,00	13.000,00 2.000,00 0,00 13.652,71	13.000,00 0,00 0,00	13.000,00 0,00 0,00
<b>Totale MACROAGGREGATO 3 - Acquisto di beni e servizi</b>						<b>1.018,08</b>	<b>competenza di cui già di cui F.P.V. cassa</b>	<b>59.434,63</b>	<b>62.800,00 4.400,00 0,00 63.818,08</b>	<b>62.800,00 100,00 0,00</b>	<b>62.800,00 0,00 0,00</b>
<b>MACROAGGREGATO 10:</b>					<b>Altre spese correnti</b>						
4	1	1	10	030804	FPV - SPESE PER MANUTENZIONE ORDINARIA SCUOLA INFANZIA - ACQUISTO DI BENI E SERVIZI -	0,00	competenza di cui già imp. di cui F.P.V. cassa	365,37	0,00 0,00 0,00 0,00	0,00 0,00 0,00	0,00 0,00 0,00
<b>Totale MACROAGGREGATO 10 - Altre spese correnti</b>						<b>0,00</b>	<b>competenza di cui già di cui F.P.V. cassa</b>	<b>365,37</b>	<b>0,00 0,00 0,00 0,00</b>	<b>0,00 0,00 0,00</b>	<b>0,00 0,00 0,00</b>
<b>Totale TITOLO 1 - Spese correnti</b>						<b>1.018,08</b>	<b>competenza di cui già di cui F.P.V. cassa</b>	<b>59.800,00</b>	<b>62.800,00 4.400,00 0,00 63.818,08</b>	<b>62.800,00 100,00 0,00</b>	<b>62.800,00 0,00 0,00</b>
<b>TITOLO 2:</b>					<b>Spese in conto capitale</b>						
<b>MACROAGGREGATO 2:</b>					<b>Investimenti fissi lordi</b>						

**RESPONS. SERV. DIRIGENTE PIANIFICAZIONE E GESTIONE DEL TERRITORIO (segue)**

MISSIONE	PROGRAMMA	TITOLO	MACROAGGR.	CODICE CAPITOLO	DENOMINAZIONE	RESIDUI PRESUNTI AL TERMINE DELL'ESERCIZIO PRECEDENTE QUELLO CUI SI RIFERISCE IL BILANCIO	PREVISIONI DEFINITIVE DELL'ANNO PRECEDENTE QUELLO CUI SI RIFERISCE IL BILANCIO	PREVISIONI DEL BILANCIO PLURIENNALE			
								Previsioni dell'anno cui si riferisce il bilancio	Previsioni dell'anno 2019	Previsioni dell'anno 2020	
4	1	2	2	093200	SPESE PER MANUTENZIONE STRAORDINARIA PRESSO SCUOLA MATERNA	0,00	competenza di cui già imp. di cui F.P.V. cassa	6.000,00 0,00 0,00 6.000,00	6.000,00 0,00 0,00 6.000,00	6.000,00 0,00 0,00 6.000,00	6.000,00 0,00 0,00 6.000,00
<b>Totale MACROAGGREGATO 2 - Investimenti fissi lordi</b>						<b>0,00</b>	<b>competenza di cui già di cui F.P.V. cassa</b>	<b>6.000,00 0,00 0,00 6.000,00</b>	<b>6.000,00 0,00 0,00 6.000,00</b>	<b>6.000,00 0,00 0,00 6.000,00</b>	<b>6.000,00 0,00 0,00 6.000,00</b>
<b>Totale TITOLO 2 - Spese in conto capitale</b>						<b>0,00</b>	<b>competenza di cui già di cui F.P.V. cassa</b>	<b>6.000,00 0,00 0,00 6.000,00</b>	<b>6.000,00 0,00 0,00 6.000,00</b>	<b>6.000,00 0,00 0,00 6.000,00</b>	<b>6.000,00 0,00 0,00 6.000,00</b>
<b>Totale PROGRAMMA 1 - Istruzione prescolastica</b>						<b>1.018,08</b>	<b>competenza di cui già di cui F.P.V. cassa</b>	<b>65.800,00 4.400,00 365,37 69.818,08</b>	<b>68.800,00 4.400,00 0,00 69.818,08</b>	<b>68.800,00 100,00 0,00 68.800,00</b>	<b>68.800,00 0,00 0,00 68.800,00</b>
<b>PROGRAMMA 2:</b>						<b>Altri ordini di istruzione non universitaria</b>					
<b>TITOLO 1:</b>						<b>Spese correnti</b>					
<b>MACROAGGREGATO 3:</b>						<b>Acquisto di beni e servizi</b>					
4	2	1	3	035800	SPESE PER MANUTENZIONE ORDINARIA SCUOLA PRIMARIA - ACQUISTO DI BENI E SERVIZI	27.942,13	competenza di cui già imp. di cui F.P.V. cassa	50.230,83 10.597,31 0,00 112.942,13	85.000,00 500,00 0,00 85.000,00	85.000,00 500,00 0,00 85.000,00	85.000,00 0,00 0,00 85.000,00
4	2	1	3	035802	SPESE PER MANUTENZIONE ORDINARIA SCUOLA PRIMARIA (FINANZIATO DA FPV)	427,75	competenza di cui già imp. di cui F.P.V. cassa	12.587,72 0,00 0,00 427,75	0,00 0,00 0,00 0,00	0,00 0,00 0,00 0,00	0,00 0,00 0,00 0,00
4	2	1	3	035810	SPESE PER MANUTENZIONE VERDE SCUOLA PRIMARIA	0,00	competenza di cui già imp. di cui F.P.V. cassa	11.000,00 6.000,00 0,00 11.000,00	11.000,00 6.000,00 0,00 11.000,00	11.000,00 0,00 0,00 11.000,00	11.000,00 0,00 0,00 11.000,00
4	2	1	3	036000	SPESE PER RISCALDAMENTO SCUOLA PRIMARIA - ACQUISTO DI BENI E SERVIZI	0,00	competenza di cui già imp. di cui F.P.V. cassa	150.000,00 0,00 0,00 152.880,00	152.880,00 0,00 0,00 152.880,00	150.000,00 0,00 0,00 150.000,00	150.000,00 0,00 0,00 150.000,00
4	2	1	3	036010	SPESE PER MANUTENZIONE IMPIANTI DI RISCALDAMENTO SCUOLA PRIMARIA - ACQUISTO DI BENI E SERVIZI	0,00	competenza di cui già imp. di cui F.P.V. cassa	16.400,00 0,00 0,00 16.400,00	16.400,00 0,00 0,00 16.400,00	16.400,00 0,00 0,00 16.400,00	16.400,00 0,00 0,00 16.400,00



**RESPONS. SERV. DIRIGENTE PIANIFICAZIONE E GESTIONE DEL TERRITORIO (segue)**

MISSIONE	PROGRAMMA	TITOLO	MACROAGGR.	CODICE CAPITOLO	DENOMINAZIONE	RESIDUI PRESUNTI AL TERMINE DELL'ESERCIZIO PRECEDENTE QUELLO CUI SI RIFERISCE IL BILANCIO	PREVISIONI DEFINITIVE DELL'ANNO PRECEDENTE QUELLO CUI SI RIFERISCE IL BILANCIO	PREVISIONI DEL BILANCIO PLURIENNALE		
								Previsioni dell'anno cui si riferisce il bilancio	Previsioni dell'anno 2019	Previsioni dell'anno 2020
4	2	1	3	036200	SPESE PER UTENZE (ACQUA, LUCE, GAS) DELLE SCUOLE PRIMARIE	9.828,25	competenza di cui già imp. di cui F.P.V. cassa	86.000,00  0,00 97.828,25	88.000,00 19.500,00 0,00 83.000,00	83.000,00 0,00 0,00 83.000,00
4	2	1	3	037500	SPESE PER PULIZIE STRAORDINARIE PRESSO SCUOLE MEDIE ED ELEMENTARI	0,00	competenza di cui già imp. di cui F.P.V. cassa	4.100,00  0,00 0,00	0,00 0,00 0,00 0,00	0,00 0,00 0,00 0,00
4	2	1	3	037800	SPESE PER MANUTENZIONE ORDINARIA SCUOLA SECONDARIA I° GRADO (SC. MEDIE) - ACQUISTO DI BENI E SERVIZI	28.424,32	competenza di cui già imp. di cui F.P.V. cassa	39.920,20  0,00 90.424,32	62.000,00 6.828,40 0,00 62.000,00	62.000,00 500,00 0,00 62.000,00
4	2	1	3	037802	SPESE PER MANUTENZIONE ORDINARIA SCUOLA SECONDARIA I° GRADO (SC. MEDIE) (FINANZIATO DA FPV)	0,00	competenza di cui già imp. di cui F.P.V. cassa	4.156,93  0,00 0,00	0,00 0,00 0,00 0,00	0,00 0,00 0,00 0,00
4	2	1	3	037810	SPESE PER MANUTENZIONE VERDE SCUOLA SECONDARIA I° GRADO (SC. MEDIE)	0,00	competenza di cui già imp. di cui F.P.V. cassa	10.000,00  0,00 10.000,00	10.000,00 5.145,43 0,00 10.000,00	10.000,00 0,00 0,00 10.000,00
4	2	1	3	038000	SPESE PER RISCALDAMENTO (INCLUSO TELERISCALDAMENTO) SCUOLA SECONDARIA I° GRADO (SCUOLE MEDIE) - ACQUISTO DI BENI E SERVIZI	0,00	competenza di cui già imp. di cui F.P.V. cassa	120.000,00  0,00 120.000,00	120.000,00 0,00 0,00 120.000,00	120.000,00 0,00 0,00 120.000,00
4	2	1	3	038010	SPESE PER MANUTENZIONE ORDINARIA IMPIANTI RISCALDAMENTO CALORE SCUOLA SECONDARIA I° GRADO (SC. MEDIE) - ACQUISTO DI BENI E SERVIZI	0,00	competenza di cui già imp. di cui F.P.V. cassa	7.900,00  0,00 7.900,00	7.900,00 0,00 0,00 7.900,00	7.900,00 0,00 0,00 7.900,00
4	2	1	3	038200	SPESE PER UTENZE (ACQUA, LUCE, GAS) DELLE SCUOLE SECONDARIE DI PRIMO GRADO (SCUOLE MEDIE)	3.911,06	competenza di cui già imp. di cui F.P.V. cassa	36.000,00  0,00 39.911,06	36.000,00 9.000,00 0,00 36.000,00	36.000,00 0,00 0,00 36.000,00
<b>Totale MACROAGGREGATO 3 - Acquisto di beni e servizi</b>						<b>70.533,51</b>	<b>competenza di cui già di cui F.P.V. cassa</b>	<b>548.295,68  0,00 659.713,51</b>	<b>589.180,00 57.071,14 0,00 581.300,00</b>	<b>581.300,00 1.000,00 0,00 581.300,00</b>
<b>MACROAGGREGATO 10: Altre spese correnti</b>										
4	2	1	10	035804	SPESE PER MANUTENZIONE ORDINARIA SCUOLA PRIMARIA (FPV)	0,00	competenza di cui già imp. di cui F.P.V. cassa	25.469,17  25.469,17 0,00	0,00 0,00 0,00 0,00	0,00 0,00 0,00 0,00

**RESPONS. SERV. DIRIGENTE PIANIFICAZIONE E GESTIONE DEL TERRITORIO (segue)**

MISSIONE	PROGRAMMA	TITOLO	MACROAGGR.	CODICE CAPITOLO	DENOMINAZIONE	RESIDUI PRESUNTI AL TERMINE DELL'ESERCIZIO PRECEDENTE QUELLO CUI SI RIFERISCE IL BILANCIO		PREVISIONI DEFINITIVE DELL'ANNO PRECEDENTE QUELLO CUI SI RIFERISCE IL BILANCIO	PREVISIONI DEL BILANCIO PLURIENNALE		
									Previsioni dell'anno cui si riferisce il bilancio	Previsioni dell'anno 2019	Previsioni dell'anno 2020
4	2	1	10	035805	FPV - SPESE PER MANUTENZIONE ORDINARIA SCUOLA PRIMARIA - ACQUISTO DI BENI E SERVIZI - FINANZIATO DA FPV	0,00	competenza di cui già imp. di cui F.P.V. cassa	161,44 0,00 161,44 0,00	0,00 0,00 0,00 0,00	0,00 0,00 0,00 0,00	0,00 0,00 0,00 0,00
4	2	1	10	037804	SPESE PER MANUTENZIONE ORDINARIA SCUOLA SECONDARIA I° GRADO (SC. MEDIE) (FPV)	0,00	competenza di cui già imp. di cui F.P.V. cassa	28.079,80 0,00 28.079,80 0,00	0,00 0,00 0,00 0,00	0,00 0,00 0,00 0,00	0,00 0,00 0,00 0,00
<b>Totale MACROAGGREGATO 10 - Altre spese correnti</b>						<b>0,00</b>	<b>competenza di cui già di cui F.P.V. cassa</b>	<b>53.710,41 0,00 53.710,41 0,00</b>	<b>0,00 0,00 0,00 0,00</b>	<b>0,00 0,00 0,00 0,00</b>	<b>0,00 0,00 0,00 0,00</b>
<b>Totale TITOLO 1 - Spese correnti</b>						<b>70.533,51</b>	<b>competenza di cui già di cui F.P.V. cassa</b>	<b>602.006,09 57.071,14 53.710,41 659.713,51</b>	<b>589.180,00 57.071,14 0,00 659.713,51</b>	<b>581.300,00 1.000,00 0,00 0,00</b>	<b>581.300,00 0,00 0,00 0,00</b>
<b>TITOLO 2: MACROAGGREGATO 2:</b>					<b>Spese in conto capitale Investimenti fissi lordi</b>						
4	2	2	2	093662	SPESE PER MANUTENZIONI STRAORDINARIE PRESSO SCUOLA MATERNA PICCOLE TRACCE - PROGETTO SCUOLE SICURE(QUOTA STATO SU ENTRATA 162360) (FINANZIATA NEL 2015 DA FPV DA RISORSE COMUNALI)	3.634,30	competenza di cui già imp. di cui F.P.V. cassa	0,00 0,00 0,00 3.634,30	0,00 0,00 0,00 3.634,30	0,00 0,00 0,00 0,00	0,00 0,00 0,00 0,00
4	2	2	2	093800	SPESE PER MANUTENZIONE STRAORDINARIA PRESSO SCUOLA ELEMENTARE SAN FILIPPO NERI IN BIRONE	13.651,17	competenza di cui già imp. di cui F.P.V. cassa	62.265,00 0,00 0,00 213.651,17	200.000,00 0,00 0,00 213.651,17	0,00 0,00 0,00 0,00	0,00 0,00 0,00 0,00
4	2	2	2	093810	FONDO MANUTENZIONE STRAORDINARIA C/O SCUOLA ELEMENTARE SAN FILIPPO NERI BIRONE (SPESA 93810 FINALIZZATA AD ENTRATA 163150)	0,00	competenza di cui già imp. di cui F.P.V. cassa	198.795,00 0,00 0,00 0,00	0,00 0,00 0,00 0,00	0,00 0,00 0,00 0,00	0,00 0,00 0,00 0,00
4	2	2	2	094150	SPESE PER MANUTENZIONE STRAORDINARIA SCUOLE ELEMENTARI	4.691,28	competenza di cui già imp. di cui F.P.V. cassa	16.000,00 0,00 0,00 17.691,28	13.000,00 0,00 0,00 17.691,28	13.000,00 0,00 0,00 0,00	13.000,00 0,00 0,00 0,00
4	2	2	2	094152	MANUTENZIONE STRAORDINARIA SCUOLE ELEMENTARI - AE - DA FPV	0,00	competenza di cui già imp. di cui F.P.V. cassa	1.110,61 0,00 0,00 0,00	0,00 0,00 0,00 0,00	0,00 0,00 0,00 0,00	0,00 0,00 0,00 0,00
4	2	2	2	094550	SPESE PER INTERVENTI DI RIQUALIFICAZIONE PRESSO SCUOLE ELEMENTARI E MEDIE	0,00	competenza di cui già imp. di cui F.P.V. cassa	0,00 0,00 0,00 0,00	0,00 0,00 0,00 0,00	302.000,00 0,00 0,00 0,00	100.000,00 0,00 0,00 0,00

**RESPONS. SERV. DIRIGENTE PIANIFICAZIONE E GESTIONE DEL TERRITORIO (segue)**

MISSIONE	PROGRAMMA	TITOLO	MACROAGGR.	CODICE CAPITOLO	DENOMINAZIONE	RESIDUI PRESUNTI AL TERMINE DELL'ESERCIZIO PRECEDENTE QUELLO CUI SI RIFERISCE IL BILANCIO		PREVISIONI DEFINITIVE DELL'ANNO PRECEDENTE QUELLO CUI SI RIFERISCE IL BILANCIO	PREVISIONI DEL BILANCIO PLURIENNALE		
									Previsioni dell'anno cui si riferisce il bilancio	Previsioni dell'anno 2019	Previsioni dell'anno 2020
4	2	2	2	095730	SPESE PER INCARICHI PROFESSIONALI PER LA REALIZZAZIONE DI INVESTIMENTI IN MATERIA DI EDILIZIA SCOLASTICA A CARICO DEL COMUNE	8.120,30	competenza di cui già imp. di cui F.P.V. cassa	8.518,00  0,00	0,00 0,00 0,00	0,00 0,00 0,00	0,00 0,00 0,00
4	2	2	2	095732	SPESE PER INCARICHI PROFESSIONALI PER LA REALIZZAZIONE DI INVESTIMENTI IN MATERIA DI EDILIZIA SCOLASTICA A CARICO DEL COMUNE - FINANZIATO DA FPV	0,00	competenza di cui già imp. di cui F.P.V. cassa	3.733,20  0,00	0,00 0,00 0,00	0,00 0,00 0,00	0,00 0,00 0,00
4	2	2	2	095760	SPESE PER INCARICHI PROFESSIONALI IN MATERIA DI EDILIZIA SCOLASTICA FINANZIATI DA AVANZO DI AMMINISTRAZIONE VINCOLATO	0,00	competenza di cui già imp. di cui F.P.V. cassa	1.464,00  0,00	0,00 0,00 0,00	0,00 0,00 0,00	0,00 0,00 0,00
4	2	2	2	095782	SPESE PER MANUTENZIONI STRAORDINARIE PRESSO SCUOLA MEDIA IN PAINA [SALVO D'ACQUISTO] - PROGETTO SCUOLE SICURE - QUOTA A CARICO COMUNE) (FINANZIATO NEL 2016 DA FPV DA RISORSE COMUNALI (26.701,70 €))	3.631,19	competenza di cui già imp. di cui F.P.V. cassa	0,00  0,00	0,00 0,00 0,00	0,00 0,00 0,00	0,00 0,00 0,00
4	2	2	2	095800	SPESE PER MANUTENZIONE STRAORDINARIA PRESSO SCUOLE MEDIE	0,00	competenza di cui già imp. di cui F.P.V. cassa	10.000,00  0,00	10.000,00 0,00 10.000,00	10.000,00 0,00 0,00	10.000,00 0,00 0,00
4	2	2	2	095812	SPESE PER MANUTENZIONE STRAORDINARIA PRESSO SCUOLE MEDIE (FINANZIATO NEL 2016 DA FPV DA RISORSE COMUNALI (65.000 €))	1.183,90	competenza di cui già imp. di cui F.P.V. cassa	0,00  0,00	0,00 0,00 1.183,90	0,00 0,00 0,00	0,00 0,00 0,00
4	2	2	2	095852	SPESE PER MANUTENZIONI STRAORDINARIE PRESSO SCUOLE MEDIE (REALIZZAZIONE RECINZIONE ECC.) - FINANZIATA DA FPV	6.544,96	competenza di cui già imp. di cui F.P.V. cassa	66.471,05  0,00	0,00 0,00 6.544,96	0,00 0,00 0,00	0,00 0,00 0,00
4	2	2	2	096060	SPESE PER ARREDI SCOLASTICI DA DESTINARE A SCUOLE MEDIE E SCUOLE ELEMENTARI	310,87	competenza di cui già imp. di cui F.P.V. cassa	31.100,00  0,00	20.000,00 0,00 0,00	0,00 0,00 0,00	0,00 0,00 0,00
<b>Totale MACROAGGREGATO 2 - Investimenti fissi lordi</b>						<b>41.767,97</b>	<b>competenza di cui già di cui F.P.V. cassa</b>	<b>399.456,86 0,00</b>	<b>243.000,00 0,00 0,00</b>	<b>325.000,00 0,00 0,00</b>	<b>123.000,00 0,00 0,00</b>
<b>Totale TITOLO 2 - Spese in conto capitale</b>						<b>41.767,97</b>	<b>competenza di cui già di cui F.P.V. cassa</b>	<b>399.456,86 0,00</b>	<b>243.000,00 0,00 0,00</b>	<b>325.000,00 0,00 0,00</b>	<b>123.000,00 0,00 0,00</b>

**RESPONS. SERV. DIRIGENTE PIANIFICAZIONE E GESTIONE DEL TERRITORIO (segue)**

MISSIONE	PROGRAMMA	TITOLO	MACROAGGR.	CODICE CAPITOLO	DENOMINAZIONE	RESIDUI PRESUNTI AL TERMINE DELL'ESERCIZIO PRECEDENTE QUELLO CUI SI RIFERISCE IL BILANCIO	PREVISIONI DEFINITIVE DELL'ANNO PRECEDENTE QUELLO CUI SI RIFERISCE IL BILANCIO	PREVISIONI DEL BILANCIO PLURIENNALE			
								Previsioni dell'anno cui si riferisce il bilancio	Previsioni dell'anno 2019	Previsioni dell'anno 2020	
<b>Totale PROGRAMMA 2 - Altri ordini di istruzione non universitaria</b>						<b>112.301,48</b>	<b>competenza di cui già di cui F.P.V. cassa</b>	<b>1.001.462,95</b>	<b>832.180,00 57.071,14 0,00 944.481,48</b>	<b>906.300,00 1.000,00 0,00</b>	<b>704.300,00 0,00 0,00</b>
<b>Totale MISSIONE 4 - Istruzione e diritto allo studio</b>						<b>113.319,56</b>	<b>competenza di cui già di cui F.P.V. cassa</b>	<b>1.067.262,95</b>	<b>900.980,00 61.471,14 0,00 1.014.299,56</b>	<b>975.100,00 1.100,00 0,00</b>	<b>773.100,00 0,00 0,00</b>
<b>MISSIONE 5:</b>		<b>Tutela e valorizzazione dei beni e attività culturali</b>									
<b>PROGRAMMA 1:</b>		<b>Valorizzazione dei beni di interesse storico.</b>									
<b>TITOLO 2:</b>		<b>Spese in conto capitale</b>									
<b>MACROAGGREGATO 2:</b>		<b>Investimenti fissi lordi</b>									
5	1	2	2	097090	SPESE PER MANUTENZIONE STRAORDINARIA VILLA SARTIRANA	0,00	competenza di cui già imp. di cui F.P.V. cassa	8.000,00 0,00 0,00 40.000,00	40.000,00 0,00 0,00 40.000,00	20.000,00 0,00 0,00 20.000,00	20.000,00 0,00 0,00 20.000,00
5	1	2	2	097100	SPESE PER INTERVENTI DI MESSA IN SICUREZZA DI VILLA SARTIRANA (RIQUALIFICAZIONE DELL'IMPIANTO ELETTRICO, ASCENSORI ECC.)	0,00	competenza di cui già imp. di cui F.P.V. cassa	0,00 0,00 0,00 132.500,00	132.500,00 0,00 0,00 132.500,00	0,00 0,00 0,00 0,00	0,00 0,00 0,00 0,00
5	1	2	2	097250	SPESE PER ACQUISTO DI ARREDI DA DESTINARE A VILLA SARTIRANA	0,00	competenza di cui già imp. di cui F.P.V. cassa	3.000,00 0,00 0,00 0,00	0,00 0,00 0,00 0,00	0,00 0,00 0,00 0,00	0,00 0,00 0,00 0,00
<b>Totale MACROAGGREGATO 2 - Investimenti fissi lordi</b>						<b>0,00</b>	<b>competenza di cui già di cui F.P.V. cassa</b>	<b>11.000,00</b>	<b>172.500,00</b>	<b>20.000,00</b>	<b>20.000,00</b>
<b>Totale TITOLO 2 - Spese in conto capitale</b>						<b>0,00</b>	<b>competenza di cui già di cui F.P.V. cassa</b>	<b>11.000,00</b>	<b>172.500,00</b>	<b>20.000,00</b>	<b>20.000,00</b>
<b>Totale PROGRAMMA 1 - Valorizzazione dei beni di interesse storico.</b>						<b>0,00</b>	<b>competenza di cui già di cui F.P.V. cassa</b>	<b>11.000,00</b>	<b>172.500,00</b>	<b>20.000,00</b>	<b>20.000,00</b>
<b>PROGRAMMA 2:</b>		<b>Attività culturali e interventi diversi nel settore culturale</b>									
<b>TITOLO 1:</b>		<b>Spese correnti</b>									
<b>MACROAGGREGATO 2:</b>		<b>Imposte e tasse a carico dell'ente</b>									

**RESPONS. SERV. DIRIGENTE PIANIFICAZIONE E GESTIONE DEL TERRITORIO (segue)**

MISSIONE	PROGRAMMA	TITOLO	MACROAGGR.	CODICE CAPITOLO	DENOMINAZIONE	RESIDUI PRESUNTI AL TERMINE DELL'ESERCIZIO PRECEDENTE QUELLO CUI SI RIFERISCE IL BILANCIO		PREVISIONI DEFINITIVE DELL'ANNO PRECEDENTE QUELLO CUI SI RIFERISCE IL BILANCIO	PREVISIONI DEL BILANCIO PLURIENNALE		
									Previsioni dell'anno cui si riferisce il bilancio	Previsioni dell'anno 2019	Previsioni dell'anno 2020
5	2	1	2	049860	FONDO PER IMPOSTE PAGATE PER CONTO DEL BAR DI VILLA SARTIRANA (SPESA 49860 FINALIZZATA AD ENTRATA 158800 CON SPESA 46850)	0,00	competenza di cui già imp. di cui F.P.V. cassa	500,00  0,00 0,00	0,00 0,00 0,00 0,00	0,00 0,00 0,00 0,00	0,00 0,00 0,00 0,00
<b>Totale MACROAGGREGATO 2 - Imposte e tasse a carico dell'ente</b>						<b>0,00</b>	<b>competenza di cui già di cui F.P.V. cassa</b>	<b>500,00 0,00 0,00</b>	<b>0,00 0,00 0,00</b>	<b>0,00 0,00 0,00</b>	<b>0,00 0,00 0,00</b>
<b>MACROAGGREGATO 3: Acquisito di beni e servizi</b>											
5	2	1	3	046250	SPESE PER MANUTENZIONE ORDINARIA VILLA SARTIRANA - ACQUISTO DI BENI E SERVIZI	2.163,36	competenza di cui già imp. di cui F.P.V. cassa	17.636,64  0,00 0,00	23.000,00 213,61 0,00 25.163,36	23.000,00 0,00 0,00 0,00	23.000,00 0,00 0,00 0,00
5	2	1	3	046252	SPESE PER MANUTENZIONE ORDINARIA VILLA SARTIRANA - (FINANZIATO DA FPV)	0,00	competenza di cui già imp. di cui F.P.V. cassa	300,00  0,00 0,00	0,00 0,00 0,00 0,00	0,00 0,00 0,00 0,00	0,00 0,00 0,00 0,00
5	2	1	3	046260	SPESE PER MANUTENZIONE VERDE VILLA SARTIRANA - ACQUISTO DI BENI E SERVIZI	0,00	competenza di cui già imp. di cui F.P.V. cassa	5.000,00  0,00 0,00	10.000,00 4.000,00 0,00 10.000,00	10.000,00 0,00 0,00 0,00	10.000,00 0,00 0,00 0,00
5	2	1	3	046432	SPESE PER PRESTAZIONI PROFESSIONALI E SPECIALISTICHE IN MATERIA CULTURALE - FINANZIATO DA FPV	1.013,80	competenza di cui già imp. di cui F.P.V. cassa	0,00  0,00 0,00	0,00 0,00 0,00 1.013,80	0,00 0,00 0,00 0,00	0,00 0,00 0,00 0,00
5	2	1	3	046500	SPESE PER UTENZE VILLA SARTIRANA (ENERGIA ELETTRICA- ACQUA) ACQUISTO DI BENI E SERVIZI	767,34	competenza di cui già imp. di cui F.P.V. cassa	11.650,00  0,00 0,00	14.150,00 3.200,00 0,00 14.917,34	12.150,00 0,00 0,00 0,00	12.150,00 0,00 0,00 0,00
5	2	1	3	046510	SPESE PER UTENZE VILLA MAZENTA	66,39	competenza di cui già imp. di cui F.P.V. cassa	947,00  0,00 0,00	947,00 350,00 0,00 1.013,39	947,00 0,00 0,00 0,00	947,00 0,00 0,00 0,00
5	2	1	3	046520	SPESE PER PULIZIA SALA MAZENTA - ACQUISTO DI BENI E SERVIZI	166,68	competenza di cui già imp. di cui F.P.V. cassa	2.100,00  0,00 0,00	2.100,00 0,00 0,00 2.266,68	2.100,00 0,00 0,00 0,00	2.100,00 0,00 0,00 0,00
5	2	1	3	046600	SPESE PER PULIZIA VILLA SARTIRANA - ACQUISTO DI BENI E SERVIZI	1.814,00	competenza di cui già imp. di cui F.P.V. cassa	21.769,00  0,00 0,00	21.769,00 0,00 0,00 23.583,00	21.769,00 0,00 0,00 0,00	21.769,00 0,00 0,00 0,00

**RESPONS. SERV. DIRIGENTE PIANIFICAZIONE E GESTIONE DEL TERRITORIO (segue)**

MISSIONE	PROGRAMMA	TITOLO	MACROAGGR.	CODICE CAPITOLO	DENOMINAZIONE	RESIDUI PRESUNTI AL TERMINE DELL'ESERCIZIO PRECEDENTE QUELLO CUI SI RIFERISCE IL BILANCIO	PREVISIONI DEFINITIVE DELL'ANNO PRECEDENTE QUELLO CUI SI RIFERISCE IL BILANCIO	PREVISIONI DEL BILANCIO PLURIENNALE			
								Previsioni dell'anno cui si riferisce il bilancio	Previsioni dell'anno 2019	Previsioni dell'anno 2020	
5	2	1	3	046700	SPESE PER RISCALDAMENTO VILLA SARTIRANA - ACQUISTO DI BENI E SERVIZI	0,00	competenza di cui già imp. di cui F.P.V. cassa	22.500,00 0,00 0,00 25.000,00	25.000,00 0,00 0,00 25.000,00	23.000,00 0,00 0,00 23.000,00	23.000,00 0,00 0,00 23.000,00
5	2	1	3	046710	SPESE PER MANUTENZIONE IMPIANTO RISCALDAMENTO VILLA SARTIRANA (APPALTO CALORE)- ACQUISTO DI BENI E SERVIZI	0,00	competenza di cui già imp. di cui F.P.V. cassa	2.300,00 0,00 0,00 2.300,00	2.300,00 0,00 0,00 2.300,00	2.300,00 0,00 0,00 2.300,00	2.300,00 0,00 0,00 2.300,00
5	2	1	3	046850	FONDO PER UTENZE E SPESE DI RISCALDAMENTO ANTICIPATE PER CONTO DEL BAR DI VILLA SARTIRANA (SPESA 46850 FINALIZZATA AD ENTRATA 158800 CON SPESA 49860)	328,88	competenza di cui già imp. di cui F.P.V. cassa	14.500,00 1.380,00 0,00 14.828,88	14.500,00 1.380,00 0,00 14.828,88	14.500,00 0,00 0,00 14.500,00	14.500,00 0,00 0,00 14.500,00
5	2	1	3	046860	SPESE CONDOMINIALI SALA MAZENTA	0,00	competenza di cui già imp. di cui F.P.V. cassa	3.000,00 0,00 0,00 3.000,00	3.000,00 0,00 0,00 3.000,00	3.000,00 0,00 0,00 3.000,00	3.000,00 0,00 0,00 3.000,00
<b>Totale MACROAGGREGATO 3 - Acquisito di beni e servizi</b>						<b>6.320,45</b>	<b>competenza di cui già di cui F.P.V. cassa</b>	<b>101.702,64 9.143,61 0,00 123.086,45</b>	<b>116.766,00 9.143,61 0,00 123.086,45</b>	<b>112.766,00 0,00 0,00 112.766,00</b>	<b>112.766,00 0,00 0,00 112.766,00</b>
<b>MACROAGGREGATO 10: Altre spese correnti</b>											
5	2	1	10	046254	SPESE PER MANUTENZIONE ORDINARIA VILLA SARTIRANA - FPV	0,00	competenza di cui già imp. di cui F.P.V. cassa	2.163,36 0,00 2.163,36 0,00	0,00 0,00 0,00 0,00	0,00 0,00 0,00 0,00	0,00 0,00 0,00 0,00
5	2	1	10	046435	FPV - SPESE PER PRESTAZIONI PROFESSIONALI E SPECIALISTICHE IN MATERIA CULTURALE - FINANZIATO DA FPV	0,00	competenza di cui già imp. di cui F.P.V. cassa	1.013,80 0,00 1.013,80 0,00	0,00 0,00 0,00 0,00	0,00 0,00 0,00 0,00	0,00 0,00 0,00 0,00
<b>Totale MACROAGGREGATO 10 - Altre spese correnti</b>						<b>0,00</b>	<b>competenza di cui già di cui F.P.V. cassa</b>	<b>3.177,16 0,00 3.177,16 0,00</b>	<b>0,00 0,00 0,00 0,00</b>	<b>0,00 0,00 0,00 0,00</b>	<b>0,00 0,00 0,00 0,00</b>
<b>Totale TITOLO 1 - Spese correnti</b>						<b>6.320,45</b>	<b>competenza di cui già di cui F.P.V. cassa</b>	<b>105.379,80 9.143,61 3.177,16 123.086,45</b>	<b>116.766,00 9.143,61 0,00 123.086,45</b>	<b>112.766,00 0,00 0,00 112.766,00</b>	<b>112.766,00 0,00 0,00 112.766,00</b>
<b>Totale PROGRAMMA 2 - Attività culturali e interventi diversi nel settore culturale</b>						<b>6.320,45</b>	<b>competenza di cui già di cui F.P.V. cassa</b>	<b>105.379,80 9.143,61 3.177,16 123.086,45</b>	<b>116.766,00 9.143,61 0,00 123.086,45</b>	<b>112.766,00 0,00 0,00 112.766,00</b>	<b>112.766,00 0,00 0,00 112.766,00</b>

**RESPONS. SERV. DIRIGENTE PIANIFICAZIONE E GESTIONE DEL TERRITORIO (segue)**

MISSIONE	PROGRAMMA	TITOLO	MACROAGGR.	CODICE CAPITOLO	DENOMINAZIONE	RESIDUI PRESUNTI AL TERMINE DELL'ESERCIZIO PRECEDENTE QUELLO CUI SI RIFERISCE IL BILANCIO	PREVISIONI DEFINITIVE DELL'ANNO PRECEDENTE QUELLO CUI SI RIFERISCE IL BILANCIO	PREVISIONI DEL BILANCIO PLURIENNALE			
								Previsioni dell'anno cui si riferisce il bilancio	Previsioni dell'anno 2019	Previsioni dell'anno 2020	
<b>Totale MISSIONE 5 - Tutela e valorizzazione dei beni e attività culturali</b>						<b>6.320,45</b>	<b>competenza di cui già di cui F.P.V. cassa</b>	<b>116.379,80</b>	<b>289.266,00 9.143,61 0,00 295.586,45</b>	<b>132.766,00 0,00 0,00</b>	<b>132.766,00 0,00 0,00</b>
<b>MISSIONE 6:</b>		<b>Politiche giovanili, sport e tempo libero</b>									
<b>PROGRAMMA 1:</b>		<b>Sport e tempo libero</b>									
<b>TITOLO 1:</b>		<b>Spese correnti</b>									
<b>MACROAGGREGATO 3:</b>		<b>Acquisto di beni e servizi</b>									
6	1	1	3	051150	SPESE PER SERVIZI DI PULIZIA PALESTRE - ACQUISTO DI BENI E SERVIZI	8.249,03	competenza di cui già imp. di cui F.P.V. cassa	65.700,00 0,00 0,00 81.249,03	73.000,00 0,00 0,00 73.000,00	73.000,00 0,00 0,00 73.000,00	73.000,00 0,00 0,00 73.000,00
6	1	1	3	051600	SPESE PER UTENZE (ENERGIA ELETTRICA, ACQUA) IMPIANTI SPORTIVI - PALESTRA DI ROBBIANO, CENTRO SPORTIVO DI PAINA	778,13	competenza di cui già imp. di cui F.P.V. cassa	9.900,00 3.000,00 0,00 15.778,13	15.000,00 3.000,00 0,00 15.778,13	10.000,00 0,00 0,00 10.000,00	10.000,00 0,00 0,00 10.000,00
6	1	1	3	051980	FONDO PER ONERI DI MANUTENZIONE SU IMPIANTI DI RISCALDAMENTO ANTICIPATI PER CONTO DEL CIRCOLO TENNIS (SPESA 51980 FINALIZZATA AD ENTRATA 158860 CON SPESA 51990)	0,00	competenza di cui già imp. di cui F.P.V. cassa	15.800,00 0,00 0,00 15.800,00	15.800,00 0,00 0,00 15.800,00	15.800,00 0,00 0,00 15.800,00	15.800,00 0,00 0,00 15.800,00
6	1	1	3	051990	FONDO PER ONERI DI RISCALDAMENTO ANTICIPATI PER CONTO DEL CIRCOLO TENNIS (SPESA 51990 FINALIZZATO AD ENTRATA 158860 CON SPESA 51980)	0,00	competenza di cui già imp. di cui F.P.V. cassa	74.200,00 0,00 0,00 74.200,00	74.200,00 0,00 0,00 74.200,00	74.200,00 0,00 0,00 74.200,00	74.200,00 0,00 0,00 74.200,00
6	1	1	3	052000	SPESE PER RISCALDAMENTO PALESTRA DI ROBBIANO E CAMPI DA TENNIS - ACQUISTO DI BENI E SERVIZI	0,00	competenza di cui già imp. di cui F.P.V. cassa	18.000,00 0,00 0,00 23.000,00	23.000,00 0,00 0,00 23.000,00	18.000,00 0,00 0,00 18.000,00	18.000,00 0,00 0,00 18.000,00
6	1	1	3	052010	SPESE PER MANUTENZIONE IMPIANTI RISCALDAMENTO (APPALTO CALORE) PALESTRE E CAMPI TENNIS - ACQUISTO DI BENI E SERVIZI	0,00	competenza di cui già imp. di cui F.P.V. cassa	2.600,00 0,00 0,00 2.600,00	2.600,00 0,00 0,00 2.600,00	2.600,00 0,00 0,00 2.600,00	2.600,00 0,00 0,00 2.600,00
6	1	1	3	052030	FONDO PER MANUTENZIONI SU IMPIANTI DI RISCALDAMENTO ANTICIPATE PER CONTO DI VIS NOVA CALCIO (SPESA 52030 FINALIZZATA AD ENTRATA 158870 CON SPESA 52220)	0,00	competenza di cui già imp. di cui F.P.V. cassa	8.000,00 0,00 0,00 8.000,00	8.000,00 0,00 0,00 8.000,00	8.000,00 0,00 0,00 8.000,00	8.000,00 0,00 0,00 8.000,00
6	1	1	3	052200	SPESE PER MANUTENZIONI ORDINARIE DI EDIFICI ED AREE DESTINATI AD ATTIVITA' SPORTIVE - ACQUISTO DI BENI E SERVIZI	176,50	competenza di cui già imp. di cui F.P.V. cassa	15.823,50 2.640,40 0,00 15.176,50	15.000,00 2.640,40 0,00 15.176,50	12.000,00 100,00 0,00 12.100,00	12.000,00 0,00 0,00 12.000,00

**RESPONS. SERV. DIRIGENTE PIANIFICAZIONE E GESTIONE DEL TERRITORIO (segue)**

MISSIONE	PROGRAMMA	TITOLO	MACROAGGR.	CODICE CAPITOLO	DENOMINAZIONE	RESIDUI PRESUNTI AL TERMINE DELL'ESERCIZIO PRECEDENTE QUELLO CUI SI RIFERISCE IL BILANCIO	PREVISIONI DEFINITIVE DELL'ANNO PRECEDENTE QUELLO CUI SI RIFERISCE IL BILANCIO	PREVISIONI DEL BILANCIO PLURIENNALE			
								Previsioni dell'anno cui si riferisce il bilancio	Previsioni dell'anno 2019	Previsioni dell'anno 2020	
6	1	1	3	052210	SPESE PER MANUTENZIONE VERDE IMMOBILI SPORTIVI - ACQUISTO DI BENI E SERVIZI	0,00	competenza di cui già imp. di cui F.P.V. cassa	17.000,00  0,00  27.000,00	27.000,00 10.000,00 0,00 27.000,00	27.000,00 0,00 0,00 0,00	17.000,00 0,00 0,00 0,00
6	1	1	3	052212	SPESE PER MANUTENZIONE VERDE IMMOBILI SPORTIVI - ACQUISTO DI BENI E SERVIZI - FINANZIATO DA FPV	0,00	competenza di cui già imp. di cui F.P.V. cassa	1.893,00  0,00  0,00	0,00 0,00 0,00 0,00	0,00 0,00 0,00 0,00	0,00 0,00 0,00 0,00
6	1	1	3	052220	FONDO PER SPESE DI RISCALDAMENTO ANTICIPATE PER CONTO DI VIS NOVA CALCIO (SPESA 52220 FINALIZZATA AD ENTRATA 158870 CON SPESA 52030)	0,00	competenza di cui già imp. di cui F.P.V. cassa	38.000,00  0,00  38.000,00	38.000,00 0,00 0,00 38.000,00	38.000,00 0,00 0,00 0,00	38.000,00 0,00 0,00 0,00
6	1	1	3	052230	SPESE PER PRESTAZIONI PROFESSIONALI SPECIALISTICHE IN MATERIA SPORTIVA	0,00	competenza di cui già imp. di cui F.P.V. cassa	21.508,00  0,00  30.000,00	30.000,00 0,00 0,00 30.000,00	0,00 0,00 0,00 0,00	0,00 0,00 0,00 0,00
6	1	1	3	052232	SPESE PER PRESTAZIONI PROFESSIONALI SPECIALISTICHE IN MATERIA SPORTIVA - FINANZIATO DA FPV	7.099,01	competenza di cui già imp. di cui F.P.V. cassa	0,00  0,00  7.099,01	0,00 0,00 0,00 7.099,01	0,00 0,00 0,00 0,00	0,00 0,00 0,00 0,00
<b>Totale MACROAGGREGATO 3 - Acquisto di beni e servizi</b>						<b>16.302,67</b>	<b>competenza di cui già di cui F.P.V. cassa</b>	<b>288.424,50 15.640,40 0,00 337.902,67</b>	<b>321.600,00 15.640,40 0,00 337.902,67</b>	<b>278.600,00 100,00 0,00 278.700,00</b>	<b>268.600,00 0,00 0,00 268.600,00</b>
<b>MACROAGGREGATO 10: Altre spese correnti</b>											
6	1	1	10	052204	FPV - SPESE PER MANUTENZIONI ORDINARIE DI EDIFICI ED AREE DESTINATI AD ATTIVITA' SPORTIVE - ACQUISTO DI BENI E SERVIZI - FINANZIATO DA FPV	0,00	competenza di cui già imp. di cui F.P.V. cassa	176,50  176,50  0,00	0,00 0,00 0,00 0,00	0,00 0,00 0,00 0,00	0,00 0,00 0,00 0,00
6	1	1	10	052235	FPV - SPESE PER PRESTAZIONI PROFESSIONALI SPECIALISTICHE IN MATERIA SPORTIVA - FINANZIATO DA FPV	0,00	competenza di cui già imp. di cui F.P.V. cassa	7.099,01  7.099,01  0,00	0,00 0,00 0,00 0,00	0,00 0,00 0,00 0,00	0,00 0,00 0,00 0,00
<b>Totale MACROAGGREGATO 10 - Altre spese correnti</b>						<b>0,00</b>	<b>competenza di cui già di cui F.P.V. cassa</b>	<b>7.275,51 0,00 7.275,51 0,00</b>	<b>0,00 0,00 0,00 0,00</b>	<b>0,00 0,00 0,00 0,00</b>	<b>0,00 0,00 0,00 0,00</b>
<b>Totale TITOLO 1 - Spese correnti</b>						<b>16.302,67</b>	<b>competenza di cui già di cui F.P.V. cassa</b>	<b>295.700,01 15.640,40 7.275,51 337.902,67</b>	<b>321.600,00 15.640,40 0,00 337.902,67</b>	<b>278.600,00 100,00 0,00 278.700,00</b>	<b>268.600,00 0,00 0,00 268.600,00</b>
<b>TITOLO 2: Spese in conto capitale</b>											



**RESPONS. SERV. DIRIGENTE PIANIFICAZIONE E GESTIONE DEL TERRITORIO (segue)**

MISSIONE	PROGRAMMA	TITOLO	MACROAGGR.	CODICE CAPITOLO	DENOMINAZIONE	RESIDUI PRESUNTI AL TERMINE DELL'ESERCIZIO PRECEDENTE QUELLO CUI SI RIFERISCE IL BILANCIO		PREVISIONI DEFINITIVE DELL'ANNO PRECEDENTE QUELLO CUI SI RIFERISCE IL BILANCIO	PREVISIONI DEL BILANCIO PLURIENNALE		
									Previsioni dell'anno cui si riferisce il bilancio	Previsioni dell'anno 2019	Previsioni dell'anno 2020
<b>MACROAGGREGATO 2:</b>					<b>Investimenti fissi lordi</b>						
6	1	2	2	097600	SPESE PER MANUTENZIONI STRAORDINARIE DEGLI IMPIANTI SPORTIVI	0,00	competenza di cui già imp. di cui F.P.V. cassa	0,00 0,00 0,00 10.000,00	10.000,00 0,00 0,00 10.000,00	0,00 0,00 0,00 0,00	0,00 0,00 0,00 0,00
6	1	2	2	097602	SPESE PER MANUTENZIONI STRAORDINARIE DEGLI IMPIANTI SPORTIVI	0,00	competenza di cui già imp. di cui F.P.V. cassa	0,00 87.946,40 0,00 87.946,40	87.946,40 87.946,40 0,00 87.946,40	0,00 0,00 0,00 0,00	0,00 0,00 0,00 0,00
6	1	2	2	097612	SPESE PER MANUTENZIONI STRAORDINARIE DEGLI IMPIANTI SPORTIVI FINANZIATE DA AVANZO VINCOLATO DERIVANTE DA DEVOLUZIONE DI MUTUI	0,00	competenza di cui già imp. di cui F.P.V. cassa	0,00 173.007,56 0,00 173.007,56	173.007,56 173.007,56 0,00 173.007,56	0,00 0,00 0,00 0,00	0,00 0,00 0,00 0,00
6	1	2	2	097620	SPESE PER MANUTENZIONI STRAORDINARIE PRESSO PAINA CALCIO REALIZZATE DIRETTAMENTE DA OPERATORE PRIVATO IN PROJECT FINANCING	0,00	competenza di cui già imp. di cui F.P.V. cassa	0,00 0,00 0,00 0,00	0,00 0,00 0,00 0,00	975.000,00 0,00 0,00 0,00	0,00 0,00 0,00 0,00
6	1	2	2	097700	SPESE PER ACQUISTO DI BENI MOBILI DA DESTINARE AD IMPIANTI SPORTIVI	0,00	competenza di cui già imp. di cui F.P.V. cassa	5.080,00 0,00 0,00 5.000,00	5.000,00 0,00 0,00 5.000,00	0,00 0,00 0,00 0,00	0,00 0,00 0,00 0,00
6	1	2	2	097702	SPESE PER ACQUISTO DI BENI MOBILI DA DESTINARE AD IMPIANTI SPORTIVI - FINANZIATO DA FPV	0,00	competenza di cui già imp. di cui F.P.V. cassa	0,00 104.920,00 0,00 104.920,00	104.920,00 104.920,00 0,00 104.920,00	0,00 0,00 0,00 0,00	0,00 0,00 0,00 0,00
6	1	2	2	098412	SPESE PER INCARICHI PROFESSIONALI INERENTI IMPIANTI SPORTIVI	0,00	competenza di cui già imp. di cui F.P.V. cassa	0,00 16.996,44 0,00 16.996,44	16.996,44 16.996,44 0,00 16.996,44	0,00 0,00 0,00 0,00	0,00 0,00 0,00 0,00
<b>Totale MACROAGGREGATO 2 - Investimenti fissi lordi</b>						<b>0,00</b>	<b>competenza di cui già di cui F.P.V. cassa</b>	<b>5.080,00 0,00 0,00 397.870,40</b>	<b>397.870,40 382.870,40 0,00 397.870,40</b>	<b>975.000,00 0,00 0,00 0,00</b>	<b>0,00 0,00 0,00 0,00</b>
<b>MACROAGGREGATO 5:</b>					<b>Altre spese in conto capitale</b>						
6	1	2	5	097605	SPESE PER MANUTENZIONI STRAORDINARIE DEGLI IMPIANTI SPORTIVI - FPV DA FPV	0,00	competenza di cui già imp. di cui F.P.V. cassa	87.946,40 0,00 87.946,40 0,00	0,00 0,00 0,00 0,00	0,00 0,00 0,00 0,00	0,00 0,00 0,00 0,00
6	1	2	5	097615	SPESE PER MANUTENZIONI STRAORDINARIE DEGLI IMPIANTI SPORTIVI FINANZIATE DA AVANZO VINCOLATO DERIVANTE DA DEVOLUZIONE DI MUTUI - FPV DA FPV	0,00	competenza di cui già imp. di cui F.P.V. cassa	180.000,00 0,00 180.000,00 0,00	0,00 0,00 0,00 0,00	0,00 0,00 0,00 0,00	0,00 0,00 0,00 0,00

**RESPONS. SERV. DIRIGENTE PIANIFICAZIONE E GESTIONE DEL TERRITORIO (segue)**

MISSIONE	PROGRAMMA	TITOLO	MACROAGGR.	CODICE CAPITOLO	DENOMINAZIONE	RESIDUI PRESUNTI AL TERMINE DELL'ESERCIZIO PRECEDENTE QUELLO CUI SI RIFERISCE IL BILANCIO		PREVISIONI DEFINITIVE DELL'ANNO PRECEDENTE QUELLO CUI SI RIFERISCE IL BILANCIO	PREVISIONI DEL BILANCIO PLURIENNALE		
									Previsioni dell'anno cui si riferisce il bilancio	Previsioni dell'anno 2019	Previsioni dell'anno 2020
6	1	2	5	097704	SPESE PER ACQUISTO DI BENI MOBILI DA DESTINARE AD IMPIANTI SPORTIVI - FPV	0,00	competenza di cui già imp. di cui F.P.V. cassa	104.920,00  104.920,00 0,00	0,00 0,00 0,00	0,00 0,00 0,00	0,00 0,00 0,00
6	1	2	5	098415	SPESE PER INCARICHI PROFESSIONALI INERENTI IMPIANTI SPORTIVI - FPV DA FPV	0,00	competenza di cui già imp. di cui F.P.V. cassa	10.004,00  10.004,00 0,00	0,00 0,00 0,00	0,00 0,00 0,00	0,00 0,00 0,00
<b>Totale MACROAGGREGATO 5 - Altre spese in conto capitale</b>						<b>0,00</b>	<b>competenza di cui già di cui F.P.V. cassa</b>	<b>382.870,40 0,00 382.870,40 0,00</b>	<b>0,00 0,00 0,00 0,00</b>	<b>0,00 0,00 0,00 0,00</b>	<b>0,00 0,00 0,00 0,00</b>
<b>Totale TITOLO 2 - Spese in conto capitale</b>						<b>0,00</b>	<b>competenza di cui già di cui F.P.V. cassa</b>	<b>387.950,40 382.870,40 382.870,40 397.870,40</b>	<b>397.870,40 382.870,40 0,00 397.870,40</b>	<b>975.000,00 0,00 0,00 0,00</b>	<b>0,00 0,00 0,00 0,00</b>
<b>Totale PROGRAMMA 1 - Sport e tempo libero</b>						<b>16.302,67</b>	<b>competenza di cui già di cui F.P.V. cassa</b>	<b>683.650,41 398.510,80 390.145,91 735.773,07</b>	<b>719.470,40 398.510,80 0,00 735.773,07</b>	<b>1.253.600,00 100,00 0,00 0,00</b>	<b>268.600,00 0,00 0,00 0,00</b>
<b>PROGRAMMA 2:</b>		<b>Giovani</b>									
<b>TITOLO 1:</b>		<b>Spese correnti</b>									
<b>MACROAGGREGATO 3:</b>		<b>Acquisto di beni e servizi</b>									
6	2	1	3	053820	SPESE PER UTENZE INFORMAGIOVANI	128,14	competenza di cui già imp. di cui F.P.V. cassa	1.500,00  0,00 1.628,14	1.500,00 460,00 0,00 1.628,14	1.500,00 0,00 0,00 0,00	1.500,00 0,00 0,00 0,00
<b>Totale MACROAGGREGATO 3 - Acquisto di beni e servizi</b>						<b>128,14</b>	<b>competenza di cui già di cui F.P.V. cassa</b>	<b>1.500,00 460,00 0,00 1.628,14</b>	<b>1.500,00 460,00 0,00 1.628,14</b>	<b>1.500,00 0,00 0,00 0,00</b>	<b>1.500,00 0,00 0,00 0,00</b>
<b>Totale TITOLO 1 - Spese correnti</b>						<b>128,14</b>	<b>competenza di cui già di cui F.P.V. cassa</b>	<b>1.500,00 460,00 0,00 1.628,14</b>	<b>1.500,00 460,00 0,00 1.628,14</b>	<b>1.500,00 0,00 0,00 0,00</b>	<b>1.500,00 0,00 0,00 0,00</b>
<b>Totale PROGRAMMA 2 - Giovani</b>						<b>128,14</b>	<b>competenza di cui già di cui F.P.V. cassa</b>	<b>1.500,00 460,00 0,00 1.628,14</b>	<b>1.500,00 460,00 0,00 1.628,14</b>	<b>1.500,00 0,00 0,00 0,00</b>	<b>1.500,00 0,00 0,00 0,00</b>

**RESPONS. SERV. DIRIGENTE PIANIFICAZIONE E GESTIONE DEL TERRITORIO (segue)**

MISSIONE	PROGRAMMA	TITOLO	MACROAGGR.	CODICE CAPITOLO	DENOMINAZIONE	RESIDUI PRESUNTI AL TERMINE DELL'ESERCIZIO PRECEDENTE QUELLO CUI SI RIFERISCE IL BILANCIO	PREVISIONI DEFINITIVE DELL'ANNO PRECEDENTE QUELLO CUI SI RIFERISCE IL BILANCIO	PREVISIONI DEL BILANCIO PLURIENNALE			
								Previsioni dell'anno cui si riferisce il bilancio	Previsioni dell'anno 2019	Previsioni dell'anno 2020	
<b>Totale MISSIONE 6 - Politiche giovanili, sport e tempo libero</b>						<b>16.430,81</b>	<b>competenza di cui già di cui F.P.V. cassa</b>	<b>685.150,41</b>	<b>720.970,40 398.970,80 0,00 737.401,21</b>	<b>1.255.100,00 100,00 0,00</b>	<b>270.100,00 0,00 0,00</b>
<b>MISSIONE 8: PROGRAMMA 1: TITOLO 1: MACROAGGREGATO 4:</b>						<b>Assetto del territorio ed edilizia abitativa Urbanistica e assetto del territorio Spese correnti Trasferimenti correnti</b>					
8	1	1	4	058000	SPESE PER CONTRIBUTI A FAVORE DEL POLO CATASTALE DI SEREGNO- TRASFERIMENTI CORRENTI	0,00	competenza di cui già imp. di cui F.P.V. cassa	15.000,00 0,00 0,00 15.500,00	15.500,00 0,00 0,00 15.500,00	15.500,00 0,00 0,00	15.500,00 0,00 0,00
8	1	1	4	058010	SPESE PER QUOTA ASSOCIATIVA AL CENTRO STUDI PIM (PROGRAMMAZIONE INTERCOMUNALE MILANESE)	0,00	competenza di cui già imp. di cui F.P.V. cassa	7.000,00 0,00 0,00 7.000,00	7.000,00 0,00 0,00 7.000,00	7.000,00 0,00 0,00	7.000,00 0,00 0,00
<b>Totale MACROAGGREGATO 4 - Trasferimenti correnti</b>						<b>0,00</b>	<b>competenza di cui già di cui F.P.V. cassa</b>	<b>22.000,00</b>	<b>22.500,00</b>	<b>22.500,00</b>	<b>22.500,00</b>
<b>Totale TITOLO 1 - Spese correnti</b>						<b>0,00</b>	<b>competenza di cui già di cui F.P.V. cassa</b>	<b>22.000,00</b>	<b>22.500,00</b>	<b>22.500,00</b>	<b>22.500,00</b>
<b>TITOLO 2: MACROAGGREGATO 2:</b>						<b>Spese in conto capitale Investimenti fissi lordi</b>					
8	1	2	2	100290	FONDO PER INCARICHI PROFESSIONALI IN MATERIA DI URBANISTICA FINANZIATI DA TERZI (SPESA 100290 FINALIZZATA AD ENTRATA 167560)	9.328,80	competenza di cui già imp. di cui F.P.V. cassa	20.000,00 2.145,54 0,00 29.328,80	20.000,00 0,00 0,00	20.000,00 0,00 0,00	20.000,00 0,00 0,00
8	1	2	2	103210	SPESE PER RIQUALIFICAZIONE DELL'AREA EX PALATENDA - REALIZZAZIONE PARCO URBANO	0,00	competenza di cui già imp. di cui F.P.V. cassa	425,23 0,00 0,00 168.000,00	168.000,00 0,00 0,00	0,00 0,00 0,00	0,00 0,00 0,00
8	1	2	2	103212	SPESE PER RIQUALIFICAZIONE DELL'AREA EX PALATENDA	0,00	competenza di cui già imp. di cui F.P.V. cassa	7.964,62 0,00 0,00 826.532,15	826.532,15 0,00 0,00	0,00 0,00 0,00	0,00 0,00 0,00
8	1	2	2	103220	SPESE PER RIQUALIFICAZIONE DELL'EDIFICIO SITO IN PIAZZA SAN GIACOMO	0,00	competenza di cui già imp. di cui F.P.V. cassa	0,00 0,00 0,00 0,00	0,00 0,00 0,00	400.000,00 0,00 0,00	600.000,00 0,00 0,00

**RESPONS. SERV. DIRIGENTE PIANIFICAZIONE E GESTIONE DEL TERRITORIO (segue)**

MISSIONE	PROGRAMMA	TITOLO	MACROAGGR.	CODICE CAPITOLO	DENOMINAZIONE	RESIDUI PRESUNTI AL TERMINE DELL'ESERCIZIO PRECEDENTE QUELLO CUI SI RIFERISCE IL BILANCIO		PREVISIONI DEFINITIVE DELL'ANNO PRECEDENTE QUELLO CUI SI RIFERISCE IL BILANCIO	PREVISIONI DEL BILANCIO PLURIENNALE		
									Previsioni dell'anno cui si riferisce il bilancio	Previsioni dell'anno 2019	Previsioni dell'anno 2020
8	1	2	2	103230	SPESE PER REALIZZAZIONE DI ORTI URBANI	0,00	competenza di cui già imp. di cui F.P.V. cassa	0,00 0,00 0,00 50.000,00	50.000,00 0,00 0,00 0,00	0,00 0,00 0,00 0,00	0,00 0,00 0,00 0,00
8	1	2	2	103240	SPESE PER LA RIQUALIFICAZIONE DI AREA VICINO LA CHIESA ANTICA "SAN GIAN"	0,00	competenza di cui già imp. di cui F.P.V. cassa	0,00 0,00 0,00 300.000,00	300.000,00 0,00 0,00 0,00	0,00 0,00 0,00 0,00	0,00 0,00 0,00 0,00
8	1	2	2	103330	SPESE PER INCARICHI PROFESSIONALI IN MATERIA DI URBANISTICA A CARICO DEL COMUNE	0,00	competenza di cui già imp. di cui F.P.V. cassa	5.000,00 0,00 0,00 0,00	0,00 0,00 0,00 0,00	0,00 0,00 0,00 0,00	0,00 0,00 0,00 0,00
8	1	2	2	103360	SPESE PER INCARICHI PROFESSIONALI PER LA RIQUALIFICAZIONE DELL'AREA EX PALATENDA - REALIZZAZIONE PARCO URBANO	42.469,92	competenza di cui già imp. di cui F.P.V. cassa	42.598,16 0,00 0,00 44.469,92	2.000,00 0,00 0,00 44.469,92	0,00 0,00 0,00 0,00	0,00 0,00 0,00 0,00
8	1	2	2	103362	SPESE PER INCARICHI PROFESSIONALI PER LA RIQUALIFICAZIONE DELL'AREA EX PALATENDA - FINANZIATO DA FPV	0,00	competenza di cui già imp. di cui F.P.V. cassa	18.517,50 0,00 0,00 40.558,68	40.558,68 40.558,68 0,00 40.558,68	0,00 0,00 0,00 0,00	0,00 0,00 0,00 0,00
8	1	2	2	103380	SPESE PER REDAZIONE DEL PIANO GOVERNO TERRITORIALE (PGT)	0,00	competenza di cui già imp. di cui F.P.V. cassa	6.909,48 0,00 0,00 0,00	0,00 0,00 0,00 0,00	0,00 0,00 0,00 0,00	0,00 0,00 0,00 0,00
8	1	2	2	103382	SPESE PER REDAZIONE DEL PIANO DI GOVERNO DEL TERRITORIO	0,00	competenza di cui già imp. di cui F.P.V. cassa	0,00 0,00 0,00 121.972,52	121.972,52 121.972,52 0,00 121.972,52	0,00 0,00 0,00 0,00	0,00 0,00 0,00 0,00
<b>Totale MACROAGGREGATO 2 - Investimenti fissi lordi</b>						<b>51.798,72</b>	<b>competenza di cui già di cui F.P.V. cassa</b>	<b>101.414,99 0,00 0,00 1.580.862,07</b>	<b>1.529.063,35 991.208,89 0,00 1.580.862,07</b>	<b>420.000,00 0,00 0,00 0,00</b>	<b>620.000,00 0,00 0,00 0,00</b>
<b>MACROAGGREGATO 5: Altre spese in conto capitale</b>											
8	1	2	5	103214	SPESE PER RIQUALIFICAZIONE DELL'AREA EX PALATENDA (FINANZIATO NEL 2016 DA AVANZO VINCOLATO DA INDEBITAMENTO (180.000 €)) (FPV DA STANZIAMENTO)	0,00	competenza di cui già imp. di cui F.P.V. cassa	822.174,77 0,00 822.174,77 0,00	0,00 0,00 0,00 0,00	0,00 0,00 0,00 0,00	0,00 0,00 0,00 0,00
8	1	2	5	103215	SPESE PER RIQUALIFICAZIONE DELL'AREA EX PALATENDA - FPV DA FPV	0,00	competenza di cui già imp. di cui F.P.V. cassa	4.357,38 0,00 4.357,38 0,00	0,00 0,00 0,00 0,00	0,00 0,00 0,00 0,00	0,00 0,00 0,00 0,00

**RESPONS. SERV. DIRIGENTE PIANIFICAZIONE E GESTIONE DEL TERRITORIO (segue)**

MISSIONE	PROGRAMMA	TITOLO	MACROAGGR.	CODICE CAPITOLO	DENOMINAZIONE	RESIDUI PRESUNTI AL TERMINE DELL'ESERCIZIO PRECEDENTE QUELLO CUI SI RIFERISCE IL BILANCIO		PREVISIONI DEFINITIVE DELL'ANNO PRECEDENTE QUELLO CUI SI RIFERISCE IL BILANCIO	PREVISIONI DEL BILANCIO PLURIENNALE		
									Previsioni dell'anno cui si riferisce il bilancio	Previsioni dell'anno 2019	Previsioni dell'anno 2020
8	1	2	5	103364	SPESE PER INCARICHI PROFESSIONALI PER LA RIQUALIFICAZIONE DELL'AREA EX PALATENDA (FINANZIATO NEL 2016 DA AVANZO LIBERO) - FPV	0,00	competenza di cui già imp. di cui F.P.V. cassa	39.401,84  39.401,84  0,00	0,00 0,00 0,00 0,00	0,00 0,00 0,00 0,00	0,00 0,00 0,00 0,00
8	1	2	5	103365	SPESE PER INCARICHI PROFESSIONALI PER LA RIQUALIFICAZIONE DELL'AREA EX PALATENDA - FPV DA FPV	0,00	competenza di cui già imp. di cui F.P.V. cassa	1.156,84  1.156,84  0,00	0,00 0,00 0,00 0,00	0,00 0,00 0,00 0,00	0,00 0,00 0,00 0,00
8	1	2	5	103384	SPESE PER PIANO GOVERNO TERRITORIO (FPV DA STANZIAMENTO) (FINANZIATA NEL 2015 DA ONERI ED ALTRE RISORSE PROPRIE)	0,00	competenza di cui già imp. di cui F.P.V. cassa	113.572,52  113.572,52  0,00	0,00 0,00 0,00 0,00	0,00 0,00 0,00 0,00	0,00 0,00 0,00 0,00
8	1	2	5	103385	SPESE PER REDAZIONE PIANO GOVERNO TERRITORIO - ONERI - FPV DA FPV	0,00	competenza di cui già imp. di cui F.P.V. cassa	8.400,00  8.400,00  0,00	0,00 0,00 0,00 0,00	0,00 0,00 0,00 0,00	0,00 0,00 0,00 0,00
8	1	2	5	103430	SPESE PER RIMBORSO DI ONERI DI URBANIZZAZIONE A FAMIGLIE	0,00	competenza di cui già imp. di cui F.P.V. cassa	22.000,00  0,00 0,00	12.000,00 0,00 0,00 12.000,00	12.000,00 0,00 0,00 0,00	2.000,00 0,00 0,00 0,00
8	1	2	5	103440	SPESE PER RIMBORSO ONERI DI URBANIZZAZIONE AD IMPRESE	0,00	competenza di cui già imp. di cui F.P.V. cassa	59.300,00  0,00 0,00	45.000,00 0,00 0,00 45.000,00	45.000,00 0,00 0,00 0,00	45.000,00 0,00 0,00 0,00
8	1	2	5	103442	SPESE PER RIMBORSO DI ONERI DI URBANIZZAZIONE AD IMPRESE (FINANZIATO NEL 2016 DA FPV DA RISORSE COMUNALI (435.836,12 €))	127.966,75	competenza di cui già imp. di cui F.P.V. cassa	0,00  0,00 0,00	0,00 0,00 0,00 127.966,75	0,00 0,00 0,00 0,00	0,00 0,00 0,00 0,00
<b>Totale MACROAGGREGATO 5 - Altre spese in conto capitale</b>						<b>127.966,75</b>	<b>competenza di cui già di cui F.P.V. cassa</b>	<b>1.070.363,35 0,00 989.063,35 184.966,75</b>	<b>57.000,00 0,00 0,00 184.966,75</b>	<b>57.000,00 0,00 0,00 0,00</b>	<b>47.000,00 0,00 0,00 0,00</b>
<b>Totale TITOLO 2 - Spese in conto capitale</b>						<b>179.765,47</b>	<b>competenza di cui già di cui F.P.V. cassa</b>	<b>1.171.778,34 991.208,89 989.063,35 1.765.828,82</b>	<b>1.586.063,35 991.208,89 0,00 1.765.828,82</b>	<b>477.000,00 0,00 0,00 0,00</b>	<b>667.000,00 0,00 0,00 0,00</b>
<b>Totale PROGRAMMA 1 - Urbanistica e assetto del territorio</b>						<b>179.765,47</b>	<b>competenza di cui già di cui F.P.V. cassa</b>	<b>1.193.778,34 991.208,89 989.063,35 1.788.328,82</b>	<b>1.608.563,35 991.208,89 0,00 1.788.328,82</b>	<b>499.500,00 0,00 0,00 0,00</b>	<b>689.500,00 0,00 0,00 0,00</b>
<b>PROGRAMMA 2:</b>		<b>Edilizia residenziale pubblica e locale e piani di edilizia economico-</b>									
<b>TITOLO 1:</b>		<b>Spese correnti</b>									

**RESPONS. SERV. DIRIGENTE PIANIFICAZIONE E GESTIONE DEL TERRITORIO (segue)**

MISSIONE	PROGRAMMA	TITOLO	MACROAGGR.	CODICE CAPITOLO	DENOMINAZIONE	RESIDUI PRESUNTI AL TERMINE DELL'ESERCIZIO PRECEDENTE QUELLO CUI SI RIFERISCE IL BILANCIO	PREVISIONI DEFINITIVE DELL'ANNO PRECEDENTE QUELLO CUI SI RIFERISCE IL BILANCIO	PREVISIONI DEL BILANCIO PLURIENNALE			
								Previsioni dell'anno cui si riferisce il bilancio	Previsioni dell'anno 2019	Previsioni dell'anno 2020	
<b>MACROAGGREGATO 3:</b>					<b>Acquisto di beni e servizi</b>						
8	2	1	3	058100	SPESE PER INCARICHI PROFESSIONALI SPECIALISTICI IN MATERIA DI EDILIZIA PRIVATA E URBANISTICA (VERIFICA DOCUMENTAZIONE PRATICHE PER RISCHI SISMICI ECC.)	3.298,88	competenza di cui già imp. di cui F.P.V. cassa	1.001,12 0,00 0,00 8.298,88	5.000,00 0,00 0,00 5.000,00	5.000,00 0,00 0,00 5.000,00	0,00 0,00 0,00 0,00
8	2	1	3	058250	SPESE PER MANUTENZIONE ORDINARIA DI STABILI ADIBITI A EDILIZIA RESIDENZIALE PUBBLICA- SPESE A CARICO COMUNE	1.741,27	competenza di cui già imp. di cui F.P.V. cassa	11.258,73 0,00 0,00 14.741,27	13.000,00 0,00 0,00 13.000,00	13.000,00 0,00 0,00 13.000,00	13.000,00 0,00 0,00 13.000,00
8	2	1	3	058280	SPESE CONDOMINIALI DI ALLOGGI DI PROPRIETA' COMUNALE ADIBITI A RESIDENZA (VIA PASCOLI, CONDOMINIO GIRASOLE, LARGO EUROPA ECC.)	1.400,00	competenza di cui già imp. di cui F.P.V. cassa	11.300,00 4.200,00 0,00 8.400,00	7.000,00 7.000,00 0,00 7.000,00	7.000,00 7.000,00 0,00 7.000,00	7.000,00 7.000,00 0,00 7.000,00
8	2	1	3	058290	SPESE PER INCARICHI PROFESSIONALI SPECIALISTICI AD AMMINISTRATORI CONDOMINIALI	0,00	competenza di cui già imp. di cui F.P.V. cassa	0,00 0,00 0,00 5.000,00	5.000,00 0,00 0,00 5.000,00	5.000,00 0,00 0,00 5.000,00	5.000,00 0,00 0,00 5.000,00
8	2	1	3	058300	SPESE PER UTENZE DI FABBRICATI ADIBITI A RESIDENZA PUBBLICA (CONCILIAZIONE,COSTA,FABBRICONE,MATELLA, LARGO EUROPA,MINI ALLOGGI)(RIMBORSI A CARICO INQUILINI)	10.354,87	competenza di cui già imp. di cui F.P.V. cassa	58.800,00 2.875,00 0,00 70.354,87	60.000,00 60.000,00 0,00 60.000,00	60.000,00 60.000,00 0,00 60.000,00	60.000,00 60.000,00 0,00 60.000,00
8	2	1	3	058350	SPESE PER MANUTENZIONE DI FABBRICATI ADIBITI A RESIDENZA PUBBLICA (CONCILIAZIONE, COSTA, FABBRICONE,MATELLA, MINI ALLOGGI) (RIMBORSI A CARICO INQUILINI)	3.152,17	competenza di cui già imp. di cui F.P.V. cassa	10.898,43 8.000,85 0,00 15.152,17	12.000,00 12.000,00 0,00 12.000,00	12.000,00 12.000,00 500,00 12.000,00	12.000,00 12.000,00 0,00 12.000,00
<b>Totale MACROAGGREGATO 3 - Acquisto di beni e servizi</b>						<b>19.947,19</b>	<b>competenza di cui già di cui F.P.V. cassa</b>	<b>93.258,28 15.075,85 0,00 121.947,19</b>	<b>102.000,00 102.000,00 500,00 102.000,00</b>	<b>102.000,00 102.000,00 500,00 102.000,00</b>	<b>97.000,00 97.000,00 0,00 97.000,00</b>
<b>MACROAGGREGATO 10:</b>					<b>Altre spese correnti</b>						
8	2	1	10	058104	FPV - SPESE PER INCARICHI PROFESSIONALI SPECIALISTICI IN MATERIA DI EDILIZIA PRIVATA E URBANISTICA (VERIFICA DOCUMENTAZIONE PRATICHE PER RISCHI SISMICI ECC.)	0,00	competenza di cui già imp. di cui F.P.V. cassa	3.298,88 0,00 3.298,88 0,00	0,00 0,00 0,00 0,00	0,00 0,00 0,00 0,00	0,00 0,00 0,00 0,00
8	2	1	10	058254	FPV - SPESE PER MANUTENZIONE ORDINARIA DI STABILI ADIBITI A EDILIZIA RESIDENZIALE PUBBLICA- SPESE A CARICO COMUNE -	0,00	competenza di cui già imp. di cui F.P.V. cassa	1.741,27 0,00 1.741,27 0,00	0,00 0,00 0,00 0,00	0,00 0,00 0,00 0,00	0,00 0,00 0,00 0,00
8	2	1	10	058284	FPV - SPESE CONDOMINIALI DI ALLOGGI DI PROPRIETA' COMUNALE ADIBITI A RESIDENZA (VIA PASCOLI, FABBRICONE, CONDOMINIO GIRASOLE, LARGO EUROPA ECC.) -	0,00	competenza di cui già imp. di cui F.P.V. cassa	1.400,00 0,00 1.400,00 0,00	0,00 0,00 0,00 0,00	0,00 0,00 0,00 0,00	0,00 0,00 0,00 0,00

**RESPONS. SERV. DIRIGENTE PIANIFICAZIONE E GESTIONE DEL TERRITORIO (segue)**

MISSIONE	PROGRAMMA	TITOLO	MACROAGGR.	CODICE CAPITOLO	DENOMINAZIONE	RESIDUI PRESUNTI AL TERMINE DELL'ESERCIZIO PRECEDENTE QUELLO CUI SI RIFERISCE IL BILANCIO	PREVISIONI DEFINITIVE DELL'ANNO PRECEDENTE QUELLO CUI SI RIFERISCE IL BILANCIO	PREVISIONI DEL BILANCIO PLURIENNALE			
								Previsioni dell'anno cui si riferisce il bilancio	Previsioni dell'anno 2019	Previsioni dell'anno 2020	
8	2	1	10	058354	FPV - SPESE PER MANUTENZIONE DI FABBRICATI ADIBITI A RESIDENZA PUBBLICA (CONCILIAZIONE, COSTA, FABBRICONE, MATELLA, MINI ALLOGGI) (RIMBORSI A CARICO INQUILINI)	0,00	competenza di cui già imp. di cui F.P.V. cassa	2.301,57 0,00 2.301,57 0,00	0,00 0,00 0,00 0,00	0,00 0,00 0,00 0,00	0,00 0,00 0,00 0,00
<b>Totale MACROAGGREGATO 10 - Altre spese correnti</b>						<b>0,00</b>	<b>competenza di cui già di cui F.P.V. cassa</b>	<b>8.741,72 0,00 8.741,72 0,00</b>	<b>0,00 0,00 0,00 0,00</b>	<b>0,00 0,00 0,00 0,00</b>	<b>0,00 0,00 0,00 0,00</b>
<b>Totale TITOLO 1 - Spese correnti</b>						<b>19.947,19</b>	<b>competenza di cui già di cui F.P.V. cassa</b>	<b>102.000,00 15.075,85 8.741,72 121.947,19</b>	<b>102.000,00 500,00 0,00 121.947,19</b>	<b>102.000,00 500,00 0,00 121.947,19</b>	<b>97.000,00 0,00 0,00 97.000,00</b>
<b>TITOLO 2: MACROAGGREGATO 2:</b>					<b>Spese in conto capitale Investimenti fissi lordi</b>						
8	2	2	2	103870	SPESE PER MANUTENZIONI STRAORDINARIE PRESSO EDIFICIO CASCINA COSTA E FABBRICONE- QUOTA A CARICO COMUNE SU PROGETTO COFINANZIATO DA REGIONE	0,00	competenza di cui già imp. di cui F.P.V. cassa	27.600,00 0,00 0,00 0,00	0,00 0,00 0,00 0,00	0,00 0,00 0,00 0,00	0,00 0,00 0,00 0,00
8	2	2	2	103900	FONDO PER MANUTENZIONI STRAORDINARIE SU EDIFICIO DA DESTINARE A DONNE VITTIME DI VIOLENZA IN VIALE RIMEMBRANZE FINANZIATO DA REGIONE LOMBARDIA (FINALIZZATO A ENTRATA 163600)	0,00	competenza di cui già imp. di cui F.P.V. cassa	0,00 0,00 0,00 200.000,00	200.000,00 0,00 0,00 200.000,00	0,00 0,00 0,00 0,00	0,00 0,00 0,00 0,00
8	2	2	2	103910	SPESE PER MANUTENZIONI STRAORDINARIE SU CASCINA COSTA E FABBRICONE FINANZIATE DA REGIONE (SPESA 103910 FINALIZZATA NEL 2017 AD ENTRATA 163300 CON SPESA 104280 E 104290)	0,00	competenza di cui già imp. di cui F.P.V. cassa	137.554,42 0,00 0,00 0,00	0,00 0,00 0,00 0,00	0,00 0,00 0,00 0,00	0,00 0,00 0,00 0,00
8	2	2	2	103912	SPESE PER MANUTEZIONI STRAORDINARIE SU CASCINA COSTA E FABBRICONE FINANZIATE DA REGIONE (FINANZIATO DA FPV)	0,00	competenza di cui già imp. di cui F.P.V. cassa	0,00 20.029,51 0,00 20.029,51	20.029,51 20.029,51 0,00 20.029,51	0,00 0,00 0,00 0,00	0,00 0,00 0,00 0,00
8	2	2	2	103950	SPESE PER MANUTENZIONI STRAORDINARIE SU EDIFICI ADIBITI AD EDILIZIA RESIDENZIALE PUBBLICA (ERP)	0,00	competenza di cui già imp. di cui F.P.V. cassa	6.000,00 0,00 0,00 10.000,00	10.000,00 0,00 0,00 10.000,00	15.000,00 0,00 0,00 15.000,00	15.000,00 0,00 0,00 15.000,00
8	2	2	2	103952	SPESE PER MANUTENZIONI STRAORDINARIE SU EDIFICI ADIBITI AD EDILIZIA RESIDENZIALE PUBBLICA (ERP)	0,00	competenza di cui già imp. di cui F.P.V. cassa	308,22 0,00 0,00 0,00	0,00 0,00 0,00 0,00	0,00 0,00 0,00 0,00	0,00 0,00 0,00 0,00
8	2	2	2	103972	SPESE PER MANUTENZIONE STRAORDINARIA SU EDIFICI CONFISCATI ALLA CRIMINALITA' ORGANIZZATA DA DESTINARE A FINALITA' SOCIALI	0,00	competenza di cui già imp. di cui F.P.V. cassa	10.889,33 0,00 0,00 0,00	0,00 0,00 0,00 0,00	0,00 0,00 0,00 0,00	0,00 0,00 0,00 0,00

**RESPONS. SERV. DIRIGENTE PIANIFICAZIONE E GESTIONE DEL TERRITORIO (segue)**

MISSIONE	PROGRAMMA	TITOLO	MACROAGGR.	CODICE CAPITOLE	DENOMINAZIONE	RESIDUI PRESUNTI AL TERMINE DELL'ESERCIZIO PRECEDENTE QUELLO CUI SI RIFERISCE IL BILANCIO		PREVISIONI DEFINITIVE DELL'ANNO PRECEDENTE QUELLO CUI SI RIFERISCE IL BILANCIO	PREVISIONI DEL BILANCIO PLURIENNALE		
									Previsioni dell'anno cui si riferisce il bilancio	Previsioni dell'anno 2019	Previsioni dell'anno 2020
8	2	2	2	103982	FONDO PER MANUTENZIONE STRAORDINARIA SU EDIFICI CONFISCATI ALLA CRIMINALITA' ORGANIZZATA DA DESTINARE A FINALITA' SOCIALI	2.912,63	competenza di cui già imp. di cui F.P.V. cassa	75.745,00 0,00 0,00	0,00 0,00 0,00	0,00 0,00 0,00	0,00 0,00 0,00
8	2	2	2	103990	SPESE PER MANUTENZIONI STRAORDINARIE SU EDIFICI ADIBITI AD HOUSING SOCIALE	0,00	competenza di cui già imp. di cui F.P.V. cassa	45.000,00 0,00 0,00	45.000,00 0,00 0,00	0,00 0,00 0,00	0,00 0,00 0,00
8	2	2	2	104260	SPESE PER INCARICHI PROFESSIONALI VOLTI AD INTERVENTI IN CONTO CAPITALE PRESSO ALLOGGI ADEBITI A RESIDENZA PUBBLICA	0,00	competenza di cui già imp. di cui F.P.V. cassa	4.000,00 0,00 0,00	0,00 0,00 0,00	0,00 0,00 0,00	0,00 0,00 0,00
8	2	2	2	104280	SPESE PER INCARICHI PROFESSIONALI INERENTI INTERVENTI DI MANUTENZIONE STRAORDINARIA PRESSO CASCINA COSTA - FINANZIAMENTO REGIONE (SPESA 104280 FINALIZZATA AD ENTRATA 163300 CON SPESA 103910 104290)	0,00	competenza di cui già imp. di cui F.P.V. cassa	8.216,24 0,00 0,00	0,00 0,00 0,00	0,00 0,00 0,00	0,00 0,00 0,00
8	2	2	2	104282	SPESE ER INCARICHI PROFESSIONALI INERENTI INTERVENTI DI MANUTENZIONE STRAORDINARIA PRESSO CASCINA COSTA - FINANZIATO DA FPV	0,00	competenza di cui già imp. di cui F.P.V. cassa	0,00 0,00 0,00	4.350,52 4.350,52 0,00	0,00 0,00 0,00	0,00 0,00 0,00
8	2	2	2	104290	SPESE PER INCARICHI PROFESSIONALI INERENTI INTERVENTI DI MANUTENZIONE STRAORDINARIA PRESSO IL FABBRICONE - FINANZIAMENTO REGIONE (SPESA 104290 FINALIZZATA a ENTRATA 163300 CON SPESA 103910 104280)	0,00	competenza di cui già imp. di cui F.P.V. cassa	1.391,20 0,00 0,00	0,00 0,00 0,00	0,00 0,00 0,00	0,00 0,00 0,00
8	2	2	2	104292	SPESE PER INCARICHI PROFESSIONALI INERENTI INTERVENTI DI MANUTENZIONE STRAORDINARIA PRESSO IL FABBRICONE - FINANZIAMENTO REGIONE - FINANZIATA DA FPV	0,00	competenza di cui già imp. di cui F.P.V. cassa	0,00 0,00 0,00	3.458,11 3.458,11 0,00	0,00 0,00 0,00	0,00 0,00 0,00
<b>Totale MACROAGGREGATO 2 - Investimenti fissi lordi</b>						<b>2.912,63</b>	<b>competenza di cui già di cui F.P.V. cassa</b>	<b>316.704,41</b> <b>0,00</b> <b>0,00</b>	<b>282.838,14</b> <b>27.838,14</b> <b>0,00</b>	<b>15.000,00</b> <b>0,00</b> <b>0,00</b>	<b>15.000,00</b> <b>0,00</b> <b>0,00</b>
<b>MACROAGGREGATO 5: Altre spese in conto capitale</b>											
8	2	2	5	103914	SPESE PER MANUTEZIONI STRAORDINARIE SU CASCINA COSTA E FABBRICONE FINANZIATE DA REGIONE ( FPV)	0,00	competenza di cui già imp. di cui F.P.V. cassa	20.029,51 0,00 0,00	0,00 0,00 0,00	0,00 0,00 0,00	0,00 0,00 0,00
8	2	2	5	104284	SPESE ER INCARICHI PROFESSIONALI INERENTI INTERVENTI DI MANUTENZIONE STRAORDINARIA PRESSO CASCINA COSTA - FPV	0,00	competenza di cui già imp. di cui F.P.V. cassa	4.350,52 0,00 0,00	0,00 0,00 0,00	0,00 0,00 0,00	0,00 0,00 0,00



**RESPONS. SERV. DIRIGENTE PIANIFICAZIONE E GESTIONE DEL TERRITORIO (segue)**

MISSIONE	PROGRAMMA	TITOLO	MACROAGGR.	CODICE CAPITOLO	DENOMINAZIONE	RESIDUI PRESUNTI AL TERMINE DELL'ESERCIZIO PRECEDENTE QUELLO CUI SI RIFERISCE IL BILANCIO		PREVISIONI DEFINITIVE DELL'ANNO PRECEDENTE QUELLO CUI SI RIFERISCE IL BILANCIO	PREVISIONI DEL BILANCIO PLURIENNALE		
									Previsioni dell'anno cui si riferisce il bilancio	Previsioni dell'anno 2019	Previsioni dell'anno 2020
8	2	2	5	104294	SPESE PER INCARICHI PROFESSIONALI INERENTI INTERVENTI DI MANUTENZIONE STRAORDINARIA PRESSO IL FABBRICONE - FINANZIAMENTO REGIONE - FPV	0,00	competenza di cui già imp. di cui F.P.V. cassa	3.458,11 0,00 3.458,11 0,00	0,00 0,00 0,00 0,00	0,00 0,00 0,00 0,00	0,00 0,00 0,00 0,00
<b>Totale MACROAGGREGATO 5 - Altre spese in conto capitale</b>						<b>0,00</b>	<b>competenza di cui già di cui F.P.V. cassa</b>	<b>27.838,14 0,00 27.838,14 0,00</b>	<b>0,00 0,00 0,00 0,00</b>	<b>0,00 0,00 0,00 0,00</b>	<b>0,00 0,00 0,00 0,00</b>
<b>Totale TITOLO 2 - Spese in conto capitale</b>						<b>2.912,63</b>	<b>competenza di cui già di cui F.P.V. cassa</b>	<b>344.542,55 27.838,14 27.838,14 285.750,77</b>	<b>282.838,14 0,00 0,00 285.750,77</b>	<b>15.000,00 0,00 0,00 0,00</b>	<b>15.000,00 0,00 0,00 0,00</b>
<b>Totale PROGRAMMA 2 - Edilizia residenziale pubblica e locale e piani di edilizia economico-popolare</b>						<b>22.859,82</b>	<b>competenza di cui già di cui F.P.V. cassa</b>	<b>446.542,55 42.913,99 36.579,86 407.697,96</b>	<b>384.838,14 500,00 0,00 407.697,96</b>	<b>117.000,00 500,00 0,00 0,00</b>	<b>112.000,00 0,00 0,00 0,00</b>
<b>Totale MISSIONE 8 - Assetto del territorio ed edilizia abitativa</b>						<b>202.625,29</b>	<b>competenza di cui già di cui F.P.V. cassa</b>	<b>1.640.320,89 1.034.122,88 1.025.643,21 2.196.026,78</b>	<b>1.993.401,49 1.034.122,88 0,00 2.196.026,78</b>	<b>616.500,00 500,00 0,00 0,00</b>	<b>801.500,00 0,00 0,00 0,00</b>
<b>MISSIONE 9:</b>		<b>Sviluppo sostenibile e tutela del territorio e dell'ambiente</b>									
<b>PROGRAMMA 2:</b>		<b>Tutela, valorizzazione e recupero ambientale</b>									
<b>TITOLO 1:</b>		<b>Spese correnti</b>									
<b>MACROAGGREGATO 3:</b>		<b>Acquisto di beni e servizi</b>									
9	2	1	3	065000	SPESE PER MANUTENZIONE VERDE ZONA LAGHETTO - ACQUISTO DI BENI E SERVIZI	0,00	competenza di cui già imp. di cui F.P.V. cassa	21.000,00 0,00 0,00 26.000,00	26.000,00 15.000,00 0,00 26.000,00	26.000,00 0,00 0,00 0,00	21.000,00 0,00 0,00 0,00
9	2	1	3	065002	SPESE PER MANUTENZIONE VERDE ZONA LAGHETTO - ACQUISTO DI BENI E SERVIZI - FINANZIATO DA FPV	0,00	competenza di cui già imp. di cui F.P.V. cassa	5.910,00 0,00 0,00 0,00	0,00 0,00 0,00 0,00	0,00 0,00 0,00 0,00	0,00 0,00 0,00 0,00
9	2	1	3	065450	SPESE PER INCARICHI PROFESSIONALI SPECIALISTICI IN MATERIA DI VERDE PUBBLICO	0,00	competenza di cui già imp. di cui F.P.V. cassa	23.000,00 0,00 0,00 23.000,00	23.000,00 0,00 0,00 23.000,00	13.000,00 0,00 0,00 0,00	13.000,00 0,00 0,00 0,00
9	2	1	3	065600	SPESE PER MANUTENZIONE VERDE PARCHI E GIARDINI - ACQUISTO DI BENI E SERVIZI	81.206,64	competenza di cui già imp. di cui F.P.V. cassa	33.793,36 70.000,00 0,00 201.206,64	120.000,00 70.000,00 0,00 201.206,64	120.000,00 0,00 0,00 0,00	115.000,00 0,00 0,00 0,00

**RESPONS. SERV. DIRIGENTE PIANIFICAZIONE E GESTIONE DEL TERRITORIO (segue)**

MISSIONE	PROGRAMMA	TITOLO	MACROAGGR.	CODICE CAPITOLO	DENOMINAZIONE	RESIDUI PRESUNTI AL TERMINE DELL'ESERCIZIO PRECEDENTE QUELLO CUI SI RIFERISCE IL BILANCIO		PREVISIONI DEFINITIVE DELL'ANNO PRECEDENTE QUELLO CUI SI RIFERISCE IL BILANCIO	PREVISIONI DEL BILANCIO PLURIENNALE		
									Previsioni dell'anno cui si riferisce il bilancio	Previsioni dell'anno 2019	Previsioni dell'anno 2020
9	2	1	3	065602	SPESE PER MANUTENZIONE VERDE PARCHI E GIARDINI - ACQUISTO DI BENI E SERVIZI - FINANZIATO DA FPV	0,00	competenza di cui già imp. di cui F.P.V. cassa	15.365,76  0,00 0,00	0,00 0,00 0,00	0,00 0,00 0,00	0,00 0,00 0,00
<b>Totale MACROAGGREGATO 3 - Acquisto di beni e servizi</b>						<b>81.206,64</b>	<b>competenza di cui già di cui F.P.V. cassa</b>	<b>99.069,12 85.000,00 0,00</b>	<b>169.000,00 85.000,00 0,00</b>	<b>159.000,00 0,00 0,00</b>	<b>149.000,00 0,00 0,00</b>
<b>MACROAGGREGATO 10: Altre spese correnti</b>											
9	2	1	10	065604	SPESE PER MANUTENZIONE VERDE PARCHI E GIARDINI - ACQUISTO DI BENI E SERVIZI - FPV	0,00	competenza di cui già imp. di cui F.P.V. cassa	81.206,64  81.206,64 0,00	0,00 0,00 0,00	0,00 0,00 0,00	0,00 0,00 0,00
<b>Totale MACROAGGREGATO 10 - Altre spese correnti</b>						<b>0,00</b>	<b>competenza di cui già di cui F.P.V. cassa</b>	<b>81.206,64 0,00 81.206,64</b>	<b>0,00 0,00 0,00</b>	<b>0,00 0,00 0,00</b>	<b>0,00 0,00 0,00</b>
<b>Totale TITOLO 1 - Spese correnti</b>						<b>81.206,64</b>	<b>competenza di cui già di cui F.P.V. cassa</b>	<b>180.275,76 85.000,00 81.206,64</b>	<b>169.000,00 85.000,00 0,00</b>	<b>159.000,00 0,00 0,00</b>	<b>149.000,00 0,00 0,00</b>
<b>TITOLO 2: Spese in conto capitale</b>											
<b>MACROAGGREGATO 2: Investimenti fissi lordi</b>											
9	2	2	2	106810	SPESE PER MANUTENZIONE STRAORDINARIA AREE VERDI	0,00	competenza di cui già imp. di cui F.P.V. cassa	95.961,60  0,00 0,00	49.000,00 0,00 0,00	49.000,00 0,00 0,00	49.000,00 0,00 0,00
9	2	2	2	106812	SPESE PER MANUTENZIONE STRAORDINARIA AREE VERDI (FINANZIATO NEL 2016 DA FPV DA RISORSE COMUNALI (49.979,79 €))	0,00	competenza di cui già imp. di cui F.P.V. cassa	0,00  0,00 1.488,40	1.488,40 1.488,40 0,00	0,00 0,00 0,00	0,00 0,00 0,00
9	2	2	2	106820	SPESE PER MANUTENZIONI STRAORDINARIE PRESSO AREE VERDI FINANZIATE DA OPERE A SCOMPUTO ONERI (CONVENZIONI URBANISTICHE) DA CONTABILIZZARE AI SENSI DEL PUNTO 3.11 DEL PRINCIPIO CONTABILE (ENTRATA 166700)	0,00	competenza di cui già imp. di cui F.P.V. cassa	0,00  0,00 70.822,00	70.822,00 0,00 0,00	0,00 0,00 0,00	0,00 0,00 0,00
9	2	2	2	106830	FONDO PER INTERVENTI PER AREE VERDI DI COMPETENZA DEL COMUNE (SPESA 106830 FINALIZZATA AD ENTRATA 167100)	0,00	competenza di cui già imp. di cui F.P.V. cassa	0,00  0,00 0,00	0,00 0,00 0,00	30.000,00 0,00 0,00	30.000,00 0,00 0,00

**RESPONS. SERV. DIRIGENTE PIANIFICAZIONE E GESTIONE DEL TERRITORIO (segue)**

MISSIONE	PROGRAMMA	TITOLO	MACROAGGR.	CODICE CAPITOLO	DENOMINAZIONE	RESIDUI PRESUNTI AL TERMINE DELL'ESERCIZIO PRECEDENTE QUELLO CUI SI RIFERISCE IL BILANCIO		PREVISIONI DEFINITIVE DELL'ANNO PRECEDENTE QUELLO CUI SI RIFERISCE IL BILANCIO	PREVISIONI DEL BILANCIO PLURIENNALE		
									Previsioni dell'anno cui si riferisce il bilancio	Previsioni dell'anno 2019	Previsioni dell'anno 2020
9	2	2	2	106950	SPESE PER INCARICHI PROFESSIONALI CONCERNENTI REALIZZAZIONE DI OPERE PRESSO L'AREA LAGHETTO	0,00	competenza di cui già imp. di cui F.P.V. cassa	11.456,32 0,00 0,00 0,00	0,00 0,00 0,00 0,00	0,00 0,00 0,00 0,00	0,00 0,00 0,00 0,00
9	2	2	2	106952	SPESE PER INCARICHI PROFESSIONALI CONCERNENTI REALIZZAZIONE DI OPERE PRESSO L'AREA LAGHETTO - FINANZIATO DA FPV	0,00	competenza di cui già imp. di cui F.P.V. cassa	0,00 8.543,68 0,00 8.543,68	8.543,68 8.543,68 0,00 8.543,68	0,00 0,00 0,00 0,00	0,00 0,00 0,00 0,00
<b>Totale MACROAGGREGATO 2 - Investimenti fissi lordi</b>						<b>0,00</b>	<b>competenza di cui già di cui F.P.V. cassa</b>	<b>107.417,92 10.032,08 0,00 129.854,08</b>	<b>129.854,08 10.032,08 0,00 129.854,08</b>	<b>79.000,00 0,00 0,00 0,00</b>	<b>79.000,00 0,00 0,00 0,00</b>
<b>MACROAGGREGATO 5: Altre spese in conto capitale</b>											
9	2	2	5	106814	SPESE ATTUAZIONE SPAZI VERDI - ONERI - FPV	0,00	competenza di cui già imp. di cui F.P.V. cassa	1.488,40 0,00 1.488,40 0,00	0,00 0,00 0,00 0,00	0,00 0,00 0,00 0,00	0,00 0,00 0,00 0,00
9	2	2	5	106954	SPESE PER INCARICHI PROFESSIONALI CONCERNENTI REALIZZAZIONE DI OPERE PRESSO L'AREA LAGHETTO - FPV	0,00	competenza di cui già imp. di cui F.P.V. cassa	8.543,68 0,00 8.543,68 0,00	0,00 0,00 0,00 0,00	0,00 0,00 0,00 0,00	0,00 0,00 0,00 0,00
<b>Totale MACROAGGREGATO 5 - Altre spese in conto capitale</b>						<b>0,00</b>	<b>competenza di cui già di cui F.P.V. cassa</b>	<b>10.032,08 10.032,08 10.032,08 0,00</b>	<b>0,00 0,00 0,00 0,00</b>	<b>0,00 0,00 0,00 0,00</b>	<b>0,00 0,00 0,00 0,00</b>
<b>Totale TITOLO 2 - Spese in conto capitale</b>						<b>0,00</b>	<b>competenza di cui già di cui F.P.V. cassa</b>	<b>117.450,00 10.032,08 10.032,08 129.854,08</b>	<b>129.854,08 10.032,08 0,00 129.854,08</b>	<b>79.000,00 0,00 0,00 0,00</b>	<b>79.000,00 0,00 0,00 0,00</b>
<b>Totale PROGRAMMA 2 - Tutela, valorizzazione e recupero ambientale</b>						<b>81.206,64</b>	<b>competenza di cui già di cui F.P.V. cassa</b>	<b>297.725,76 95.032,08 91.238,72 380.060,72</b>	<b>298.854,08 95.032,08 0,00 380.060,72</b>	<b>238.000,00 0,00 0,00 0,00</b>	<b>228.000,00 0,00 0,00 0,00</b>
<b>PROGRAMMA 4: Servizio idrico integrato</b>											
<b>TITOLO 1: Spese correnti</b>											
<b>MACROAGGREGATO 3: Acquisto di beni e servizi</b>											
9	4	1	3	059600	SPESE PER CONSUMI DI ACQUA PER SERVIZI PUBBLICI (FONTANE, GIARDINI PUBBLICI ECC.)	0,00	competenza di cui già imp. di cui F.P.V. cassa	6.000,00 0,00 0,00 4.000,00	4.000,00 0,00 0,00 4.000,00	4.000,00 0,00 0,00 0,00	4.000,00 0,00 0,00 0,00

**RESPONS. SERV. DIRIGENTE PIANIFICAZIONE E GESTIONE DEL TERRITORIO (segue)**

MISSIONE	PROGRAMMA	TITOLO	MACROAGGR.	CODICE CAPITOLO	DENOMINAZIONE	RESIDUI PRESUNTI AL TERMINE DELL'ESERCIZIO PRECEDENTE QUELLO CUI SI RIFERISCE IL BILANCIO	PREVISIONI DEFINITIVE DELL'ANNO PRECEDENTE QUELLO CUI SI RIFERISCE IL BILANCIO	PREVISIONI DEL BILANCIO PLURIENNALE			
								Previsioni dell'anno cui si riferisce il bilancio	Previsioni dell'anno 2019	Previsioni dell'anno 2020	
<b>Totale MACROAGGREGATO 3 - Acquisto di beni e servizi</b>						<b>0,00</b>	<b>competenza di cui già di cui F.P.V. cassa</b>	<b>6.000,00 0,00 0,00 4.000,00</b>	<b>4.000,00 0,00 0,00 4.000,00</b>	<b>4.000,00 0,00 0,00 4.000,00</b>	<b>4.000,00 0,00 0,00 4.000,00</b>
<b>Totale TITOLO 1 - Spese correnti</b>						<b>0,00</b>	<b>competenza di cui già di cui F.P.V. cassa</b>	<b>6.000,00 0,00 0,00 4.000,00</b>	<b>4.000,00 0,00 0,00 4.000,00</b>	<b>4.000,00 0,00 0,00 4.000,00</b>	<b>4.000,00 0,00 0,00 4.000,00</b>
<b>Totale PROGRAMMA 4 - Servizio idrico integrato</b>						<b>0,00</b>	<b>competenza di cui già di cui F.P.V. cassa</b>	<b>6.000,00 0,00 0,00 4.000,00</b>	<b>4.000,00 0,00 0,00 4.000,00</b>	<b>4.000,00 0,00 0,00 4.000,00</b>	<b>4.000,00 0,00 0,00 4.000,00</b>
<b>PROGRAMMA 5:</b>		<b>Aree protette, parchi naturali, protezione naturalistica e forestazione</b>									
<b>TITOLO 1:</b>		<b>Spese correnti</b>									
<b>MACROAGGREGATO 4:</b>		<b>Trasferimenti correnti</b>									
9	5	1	4	065800	SPESE PER CONTRIBUTO PARCO REGIONALE VALLE LAMBRO- TRASFERIMENTI CORRENTI	0,00	competenza di cui già imp. di cui F.P.V. cassa	21.000,00 0,00 0,00 21.000,00	21.000,00 0,00 0,00 21.000,00	21.000,00 0,00 0,00 21.000,00	21.000,00 0,00 0,00 21.000,00
<b>Totale MACROAGGREGATO 4 - Trasferimenti correnti</b>						<b>0,00</b>	<b>competenza di cui già di cui F.P.V. cassa</b>	<b>21.000,00 0,00 0,00 21.000,00</b>	<b>21.000,00 0,00 0,00 21.000,00</b>	<b>21.000,00 0,00 0,00 21.000,00</b>	<b>21.000,00 0,00 0,00 21.000,00</b>
<b>Totale TITOLO 1 - Spese correnti</b>						<b>0,00</b>	<b>competenza di cui già di cui F.P.V. cassa</b>	<b>21.000,00 0,00 0,00 21.000,00</b>	<b>21.000,00 0,00 0,00 21.000,00</b>	<b>21.000,00 0,00 0,00 21.000,00</b>	<b>21.000,00 0,00 0,00 21.000,00</b>
<b>TITOLO 2:</b>		<b>Spese in conto capitale</b>									
<b>MACROAGGREGATO 2:</b>		<b>Investimenti fissi lordi</b>									
9	5	2	2	105700	SPESE PER MANUTENZIONI STRAORDINARIE IN TEMA DI AREE PROTETTE E PARCHI NATURALI (RISORSE REPERITE CON EMENDAMENTO)	0,00	competenza di cui già imp. di cui F.P.V. cassa	10.000,00 0,00 0,00 0,00	0,00 0,00 0,00 0,00	0,00 0,00 0,00 0,00	0,00 0,00 0,00 0,00
<b>Totale MACROAGGREGATO 2 - Investimenti fissi lordi</b>						<b>0,00</b>	<b>competenza di cui già di cui F.P.V. cassa</b>	<b>10.000,00 0,00 0,00 0,00</b>	<b>0,00 0,00 0,00 0,00</b>	<b>0,00 0,00 0,00 0,00</b>	<b>0,00 0,00 0,00 0,00</b>
<b>Totale TITOLO 2 - Spese in conto capitale</b>						<b>0,00</b>	<b>competenza di cui già di cui F.P.V. cassa</b>	<b>10.000,00 0,00 0,00 0,00</b>	<b>0,00 0,00 0,00 0,00</b>	<b>0,00 0,00 0,00 0,00</b>	<b>0,00 0,00 0,00 0,00</b>

**RESPONS. SERV. DIRIGENTE PIANIFICAZIONE E GESTIONE DEL TERRITORIO (segue)**

MISSIONE	PROGRAMMA	TITOLO	MACROAGGR.	CODICE CAPITOLO	DENOMINAZIONE	RESIDUI PRESUNTI AL TERMINE DELL'ESERCIZIO PRECEDENTE QUELLO CUI SI RIFERISCE IL BILANCIO		PREVISIONI DEFINITIVE DELL'ANNO PRECEDENTE QUELLO CUI SI RIFERISCE IL BILANCIO	PREVISIONI DEL BILANCIO PLURIENNALE		
									Previsioni dell'anno cui si riferisce il bilancio	Previsioni dell'anno 2019	Previsioni dell'anno 2020
<b>Totale PROGRAMMA 5 - Aree protette, parchi naturali, protezione naturalistica e forestazione</b>						<b>0,00</b>	<b>competenza</b>	<b>31.000,00</b>	<b>21.000,00</b>	<b>21.000,00</b>	<b>21.000,00</b>
							<b>di cui già</b>		<b>0,00</b>	<b>0,00</b>	<b>0,00</b>
							<b>di cui F.P.V.</b>	<b>0,00</b>	<b>0,00</b>	<b>0,00</b>	<b>0,00</b>
							<b>cassa</b>		<b>21.000,00</b>		
<b>Totale MISSIONE 9 - Sviluppo sostenibile e tutela del territorio e dell'ambiente</b>						<b>81.206,64</b>	<b>competenza</b>	<b>334.725,76</b>	<b>323.854,08</b>	<b>263.000,00</b>	<b>253.000,00</b>
							<b>di cui già</b>		<b>95.032,08</b>	<b>0,00</b>	<b>0,00</b>
							<b>di cui F.P.V.</b>	<b>91.238,72</b>	<b>0,00</b>	<b>0,00</b>	<b>0,00</b>
							<b>cassa</b>		<b>405.060,72</b>		
<b>MISSIONE 10:</b>		<b>Trasporti e diritto alla mobilità</b>									
<b>PROGRAMMA 5:</b>		<b>Viabilità e infrastrutture stradali</b>									
<b>TITOLO 1:</b>		<b>Spese correnti</b>									
<b>MACROAGGREGATO 3:</b>		<b>Acquisto di beni e servizi</b>									
10	5	1	3	055400	SPESE PER SICUREZZA STRADALE - SGOMBERO NEVE - ACQUISTO DI BENI E SERVIZI	29.827,48	competenza	90.000,00	100.000,00	100.000,00	100.000,00
							di cui già imp.		84.466,14	0,00	0,00
							di cui F.P.V.	0,00	0,00	0,00	0,00
							cassa		129.827,48		
10	5	1	3	055600	SPESE PER SICUREZZA STRADALE - MANUTENZIONE ORDINARIA STRADE COMUNALI - ACQUISTO DI BENI E SERVIZI	33.834,07	competenza	90.008,00	60.000,00	60.000,00	50.000,00
							di cui già imp.		44.305,03	45.000,00	0,00
							di cui F.P.V.	0,00	0,00	0,00	0,00
							cassa		93.834,07		
10	5	1	3	055610	SPESE PER SICUREZZA STRADALE - MANUTENZIONE VERDE BANCHINE - ACQUISTO DI BENI E SERVIZI	0,00	competenza	12.001,00	12.000,00	12.000,00	12.000,00
							di cui già imp.		6.000,00	0,00	0,00
							di cui F.P.V.	0,00	0,00	0,00	0,00
							cassa		12.000,00		
10	5	1	3	055612	SPESE PER SICUREZZA STRADALE - MANUTENZIONE VERDE BANCHINE - ACQUISTO DI BENI E SERVIZI - FINANZIATO DA FPV	0,00	competenza	1.723,00	0,00	0,00	0,00
							di cui già imp.		0,00	0,00	0,00
							di cui F.P.V.	0,00	0,00	0,00	0,00
							cassa		0,00		
10	5	1	3	055620	SPESE PER INTERVENTI PRESSO PIAZZE COMUNALI E FONTANE- ACQUISTO DI BENI E SERVIZI	0,00	competenza	5.000,00	3.000,00	3.000,00	3.000,00
							di cui già imp.		0,00	0,00	0,00
							di cui F.P.V.	0,00	0,00	0,00	0,00
							cassa		3.000,00		
10	5	1	3	055642	SPESE PER MANUTENZIONE ORDINARIA DEI MARCIAPIEDI IN STATO DI DEGRADO - FINANZIATO DA FPV	0,00	competenza	5.369,40	0,00	0,00	0,00
							di cui già imp.		0,00	0,00	0,00
							di cui F.P.V.	0,00	0,00	0,00	0,00
							cassa		0,00		
10	5	1	3	055750	SPESE PER PRESTAZIONI PROFESSIONALI SPECIALISTICHE IN MATERIA DI VIABILITA' ED ILLUMINAZIONE PUBBLICA	0,00	competenza	1.300,00	0,00	0,00	0,00
							di cui già imp.		0,00	0,00	0,00
							di cui F.P.V.	0,00	0,00	0,00	0,00
							cassa		0,00		

**RESPONS. SERV. DIRIGENTE PIANIFICAZIONE E GESTIONE DEL TERRITORIO (segue)**

MISSIONE	PROGRAMMA	TITOLO	MACROAGGR.	CODICE CAPITOLO	DENOMINAZIONE	RESIDUI PRESUNTI AL TERMINE DELL'ESERCIZIO PRECEDENTE QUELLO CUI SI RIFERISCE IL BILANCIO		PREVISIONI DEFINITIVE DELL'ANNO PRECEDENTE QUELLO CUI SI RIFERISCE IL BILANCIO	PREVISIONI DEL BILANCIO PLURIENNALE		
									Previsioni dell'anno cui si riferisce il bilancio	Previsioni dell'anno 2019	Previsioni dell'anno 2020
10	5	1	3	055752	SPESE PER PRESTAZIONI PROFESSIONALI SPECIALISTICHE IN MATERIA DI VIABILITA' ED ILLUMINAZIONE PUBBLICA - (FINANZIATO DA FPV)	0,00	competenza di cui già imp. di cui F.P.V. cassa	11.983,95 0,00 0,00 0,00	0,00 0,00 0,00 0,00	0,00 0,00 0,00 0,00	0,00 0,00 0,00 0,00
10	5	1	3	055760	SPESE PER SERVIZI DI SUPPORTO IN MATERIA DI ILLUMINAZIONE PUBBLICA	0,00	competenza di cui già imp. di cui F.P.V. cassa	0,00 0,00 0,00 30.000,00	30.000,00 0,00 0,00 0,00	0,00 0,00 0,00 0,00	0,00 0,00 0,00 0,00
10	5	1	3	056600	SPESE PER ILLUMINAZIONE PUBBLICA - ACQUISTO DI BENI E SERVIZI	45.766,79	competenza di cui già imp. di cui F.P.V. cassa	396.025,00 0,00 0,00 491.966,79	446.200,00 200.500,00 0,00 0,00	476.200,00 0,00 0,00 0,00	457.200,00 0,00 0,00 0,00
10	5	1	3	056610	SPESE PER MANUTENZIONE ORDINARIA IMPIANTI DI ILLUMINAZIONE PUBBLICA - ACQUISTO DI BENI E SERVIZI	42.126,95	competenza di cui già imp. di cui F.P.V. cassa	132.889,18 0,00 0,00 132.126,95	90.000,00 61.000,00 0,00 0,00	65.000,00 0,00 0,00 0,00	65.000,00 0,00 0,00 0,00
<b>Totale MACROAGGREGATO 3 - Acquisito di beni e servizi</b>						<b>151.555,29</b>	<b>competenza di cui già di cui F.P.V. cassa</b>	<b>746.299,53 0,00 0,00 892.755,29</b>	<b>741.200,00 396.271,17 0,00 892.755,29</b>	<b>716.200,00 45.000,00 0,00 0,00</b>	<b>687.200,00 0,00 0,00 0,00</b>
<b>MACROAGGREGATO 10: Altre spese correnti</b>											
10	5	1	10	055604	FPV - SPESE PER SICUREZZA STRADALE - MANUTENZIONE ORDINARIA STRADE COMUNALI - ACQUISTO DI BENI E SERVIZI -	0,00	competenza di cui già imp. di cui F.P.V. cassa	6.392,00 0,00 6.392,00 0,00	0,00 0,00 0,00 0,00	0,00 0,00 0,00 0,00	0,00 0,00 0,00 0,00
10	5	1	10	055614	SPESE PER SICUREZZA STRADALE - MANUTENZIONE VERDE BANCHINE - ACQUISTO DI BENI E SERVIZI - FPV	0,00	competenza di cui già imp. di cui F.P.V. cassa	42.110,82 0,00 42.110,82 0,00	0,00 0,00 0,00 0,00	0,00 0,00 0,00 0,00	0,00 0,00 0,00 0,00
<b>Totale MACROAGGREGATO 10 - Altre spese correnti</b>						<b>0,00</b>	<b>competenza di cui già di cui F.P.V. cassa</b>	<b>48.502,82 0,00 48.502,82 0,00</b>	<b>0,00 0,00 0,00 0,00</b>	<b>0,00 0,00 0,00 0,00</b>	<b>0,00 0,00 0,00 0,00</b>
<b>Totale TITOLO 1 - Spese correnti</b>						<b>151.555,29</b>	<b>competenza di cui già di cui F.P.V. cassa</b>	<b>794.802,35 0,00 48.502,82 892.755,29</b>	<b>741.200,00 396.271,17 0,00 892.755,29</b>	<b>716.200,00 45.000,00 0,00 0,00</b>	<b>687.200,00 0,00 0,00 0,00</b>
<b>TITOLO 2: Spese in conto capitale</b>											
<b>MACROAGGREGATO 2: Investimenti fissi lordi</b>											

**RESPONS. SERV. DIRIGENTE PIANIFICAZIONE E GESTIONE DEL TERRITORIO (segue)**

MISSIONE	PROGRAMMA	TITOLO	MACROAGGR.	CODICE CAPITOLO	DENOMINAZIONE	RESIDUI PRESUNTI AL TERMINE DELL'ESERCIZIO PRECEDENTE QUELLO CUI SI RIFERISCE IL BILANCIO		PREVISIONI DEFINITIVE DELL'ANNO PRECEDENTE QUELLO CUI SI RIFERISCE IL BILANCIO	PREVISIONI DEL BILANCIO PLURIENNALE		
									Previsioni dell'anno cui si riferisce il bilancio	Previsioni dell'anno 2019	Previsioni dell'anno 2020
10	5	2	2	098720	SPESE PER MANUTENZIONI STRAORDINARIE IN MATERIA DI VIABILITA' E INFRASTRUTTURE STRADALI FINANZIATE DA OPERE A SCOMPUTO ONERI AI SENSI DEL PUNTO 3.11 DEL PRINCIPIO CONTABILE(ENTRATA 166700)	0,00	competenza di cui già imp. di cui F.P.V. cassa	0,00 0,00 0,00 0,00	1.041.032,76 0,00 0,00 1.041.032,76	523.934,04 0,00 0,00	11.580,00 0,00 0,00
10	5	2	2	099270	SPESE PER INTERVENTI DI RIQUALIFICAZIONE STRAORDINARIA PRESSO LE VIE D'AZEGLIO, PETRARCA E GIORDANO	0,00	competenza di cui già imp. di cui F.P.V. cassa	0,00 0,00 0,00 0,00	0,00 0,00 0,00	300.000,00 0,00 0,00	600.000,00 0,00 0,00
10	5	2	2	099452	FONDO PER INVESTIMENTI PER PROGETTO "GIUSSANO CITTA' DEL PEDONE" IN MATERIA DI SICUREZZA STRADALE (QUOTA A CARICO COMUNE)	0,00	competenza di cui già imp. di cui F.P.V. cassa	10.527,98 0,00 0,00 0,00	0,00 0,00 0,00 0,00	0,00 0,00 0,00	0,00 0,00 0,00
10	5	2	2	099460	FONDO PER INCARICHI CONCERNENTI IL PROGETTO "GIUSSANO CITTA' DEL PEDONE"PER SICUREZZA STRADALE (FINALIZZATA A ENTRATA 163190 CON SPESA 99470)	0,00	competenza di cui già imp. di cui F.P.V. cassa	6.344,00 0,00 0,00 0,00	0,00 0,00 0,00	0,00 0,00 0,00	0,00 0,00 0,00
10	5	2	2	099462	FONDO INVESTIMENTI CONCERNENTI PROGETTO "GIUSSANO CITTA' DEL PEDONE" PER SICUREZZA STRADALE - INCARICHI PROFESSIONALI	0,00	competenza di cui già imp. di cui F.P.V. cassa	5.998,89 0,00 0,00 0,00	0,00 0,00 0,00	0,00 0,00 0,00	0,00 0,00 0,00
10	5	2	2	099470	FONDO PER INVESTIMENTI CONCERNENTI IL PROGETTO "GIUSSANO CITTA' DEL PEDONE" IN MATERIA DI SICUREZZA STRADALE (FINALIZZATA AD ENTRATA 163190 CON SPESA 99460)	809,83	competenza di cui già imp. di cui F.P.V. cassa	63.656,00 0,00 0,00 0,00	0,00 0,00 0,00 809,83	0,00 0,00 0,00	0,00 0,00 0,00
10	5	2	2	099472	FONDO PER INVESTIMENTI PER IL PROGETTO "GIUSSANO CITTA' DEL PEDONE" IN MATERIA DI SICUREZZA STRADALE (SPESA 99470 FINALIZZATA ALL'ENTRATA 163190)	0,00	competenza di cui già imp. di cui F.P.V. cassa	30.000,00 0,00 0,00 0,00	0,00 0,00 0,00	0,00 0,00 0,00	0,00 0,00 0,00
10	5	2	2	099500	SPESE PER INTERVENTI DI RIQUALIFICAZIONE STRAORDINARIA PRESSO VIA CATALANI	0,00	competenza di cui già imp. di cui F.P.V. cassa	0,00 0,00 0,00 0,00	0,00 0,00 0,00	200.000,00 0,00 0,00	202.000,00 0,00 0,00
10	5	2	2	099570	SPESE PER POTENZIAMENTO ROTONDA VIALE LARIO-VIA PREALPI	0,00	competenza di cui già imp. di cui F.P.V. cassa	102.000,00 0,00 0,00 0,00	0,00 0,00 0,00	0,00 0,00 0,00	0,00 0,00 0,00
10	5	2	2	100700	SPESE PER MANUTENZIONI STRAORDINARIE SU STRADE E MARCIAPIEDI	6.892,00	competenza di cui già imp. di cui F.P.V. cassa	197.131,96 0,00 0,00 0,00	250.000,00 0,00 0,00 256.892,00	250.000,00 0,00 0,00	250.000,00 0,00 0,00

**RESPONS. SERV. DIRIGENTE PIANIFICAZIONE E GESTIONE DEL TERRITORIO (segue)**

MISSIONE	PROGRAMMA	TITOLO	MACROAGGR.	CODICE CAPITOLO	DENOMINAZIONE	RESIDUI PRESUNTI AL TERMINE DELL'ESERCIZIO PRECEDENTE QUELLO CUI SI RIFERISCE IL BILANCIO	PREVISIONI DEFINITIVE DELL'ANNO PRECEDENTE QUELLO CUI SI RIFERISCE IL BILANCIO	PREVISIONI DEL BILANCIO PLURIENNALE			
								Previsioni dell'anno cui si riferisce il bilancio	Previsioni dell'anno 2019	Previsioni dell'anno 2020	
10	5	2	2	100702	SPESE PER MANUTENZIONI STRAORDINARIE SU STRADE E MARCIAPIEDI IN MATERIA DI SICUREZZA STRADALE	38.583,02	competenza di cui già imp. di cui F.P.V. cassa	315.630,33	86.976,04 86.976,04 0,00 125.559,06	0,00 0,00 0,00	0,00 0,00 0,00
10	5	2	2	101000	SPESE PER MANUTENZIONE STRAORDINARIA SU STRADE E MARCIAPIEDI (FINANZIATA DA ALIENAZIONI PATRIMONIALI)	0,00	competenza di cui già imp. di cui F.P.V. cassa	0,00	107.600,00 0,00 0,00 107.600,00	0,00 0,00 0,00	0,00 0,00 0,00
10	5	2	2	102780	SPESE PER INCARICHI PROFESSIONALI PER MANUTENZIONE STRAORDINARIA SU STRADE E MARCIAPIEDI	0,00	competenza di cui già imp. di cui F.P.V. cassa	39.849,60	50.000,00 0,00 0,00 50.000,00	50.000,00 0,00 0,00	50.000,00 0,00 0,00
10	5	2	2	102782	SPESE PER INCARICHI PROFESSIONALI PER MANUTENZIONE STRAORDINARIA SU STRADE E MARCIAPIEDI	0,00	competenza di cui già imp. di cui F.P.V. cassa	20.823,40	10.150,40 10.150,40 0,00 10.150,40	0,00 0,00 0,00	0,00 0,00 0,00
10	5	2	2	102912	SPESE PER ACQUISTO-INCARICHI PALI ILLUMINAZIONE PUBBLICA (FINANZIATA NEL 2015 DA FPV DA RISORSE COMUNALI)	34.000,00	competenza di cui già imp. di cui F.P.V. cassa	0,00	0,00 0,00 0,00 34.000,00	0,00 0,00 0,00	0,00 0,00 0,00
<b>Totale MACROAGGREGATO 2 - Investimenti fissi lordi</b>						<b>80.284,85</b>	<b>competenza di cui già di cui F.P.V. cassa</b>	<b>791.962,16</b>	<b>1.545.759,20 97.126,44 0,00 1.626.044,05</b>	<b>1.323.934,04 0,00 0,00</b>	<b>1.113.580,00 0,00 0,00</b>
<b>MACROAGGREGATO 5: Altre spese in conto capitale</b>											
10	5	2	5	100704	SPESE PER MANUTENZIONI STRAORDINARIE SU STRADE E MARCIAPIEDI IN MATERIA DI SICUREZZA STRADALE - (FINANZIATA NEL 2015 DA AVANZO VINCOLATO DA CONTRAVVENZIONI)	0,00	competenza di cui già imp. di cui F.P.V. cassa	91.368,04	0,00 0,00 0,00 0,00	0,00 0,00 0,00	0,00 0,00 0,00
10	5	2	5	102784	SPESE PER INCARICHI PROFESSIONALI PER MANUTENZIONE STRAORDINARIA SU STRADE E MARCIAPIEDI(FINANZIATA NEL 2015 DA AVANZO VINCOLATO DA CONTRAVVENZIONI) FPV da STANZIAMENTO	0,00	competenza di cui già imp. di cui F.P.V. cassa	10.150,40	0,00 0,00 0,00 0,00	0,00 0,00 0,00	0,00 0,00 0,00
<b>Totale MACROAGGREGATO 5 - Altre spese in conto capitale</b>						<b>0,00</b>	<b>competenza di cui già di cui F.P.V. cassa</b>	<b>101.518,44</b>	<b>0,00 0,00 0,00 0,00</b>	<b>0,00 0,00 0,00</b>	<b>0,00 0,00 0,00</b>
<b>Totale TITOLO 2 - Spese in conto capitale</b>						<b>80.284,85</b>	<b>competenza di cui già di cui F.P.V. cassa</b>	<b>893.480,60</b>	<b>1.545.759,20 97.126,44 0,00 1.626.044,05</b>	<b>1.323.934,04 0,00 0,00</b>	<b>1.113.580,00 0,00 0,00</b>



**RESPONS. SERV. DIRIGENTE PIANIFICAZIONE E GESTIONE DEL TERRITORIO (segue)**

MISSIONE	PROGRAMMA	TITOLO	MACROAGGR.	CODICE CAPITOLO	DENOMINAZIONE	RESIDUI PRESUNTI AL TERMINE DELL'ESERCIZIO PRECEDENTE QUELLO CUI SI RIFERISCE IL BILANCIO	PREVISIONI DEFINITIVE DELL'ANNO PRECEDENTE QUELLO CUI SI RIFERISCE IL BILANCIO	PREVISIONI DEL BILANCIO PLURIENNALE			
								Previsioni dell'anno cui si riferisce il bilancio	Previsioni dell'anno 2019	Previsioni dell'anno 2020	
<b>Totale PROGRAMMA 5 - Viabilità e infrastrutture stradali</b>						<b>231.840,14</b>	<b>competenza di cui già di cui F.P.V. cassa</b>	<b>1.688.282,95</b>	<b>2.286.959,20 493.397,61 0,00 2.518.799,34</b>	<b>2.040.134,04 45.000,00 0,00</b>	<b>1.800.780,00 0,00 0,00</b>
<b>Totale MISSIONE 10 - Trasporti e diritto alla mobilità</b>						<b>231.840,14</b>	<b>competenza di cui già di cui F.P.V. cassa</b>	<b>1.688.282,95</b>	<b>2.286.959,20 493.397,61 0,00 2.518.799,34</b>	<b>2.040.134,04 45.000,00 0,00</b>	<b>1.800.780,00 0,00 0,00</b>
<b>MISSIONE 11:</b>		<b>Soccorso civile</b>									
<b>PROGRAMMA 1:</b>		<b>Sistema di protezione civile</b>									
<b>TITOLO 1:</b>		<b>Spese correnti</b>									
<b>MACROAGGREGATO 2:</b>		<b>Imposte e tasse a carico dell'ente</b>									
11	1	1	2	059250	SPESE PER TASSE DI CIRCOLAZIONE AUTOMEZZI PROTEZIONE CIVILE	31,95	competenza di cui già imp. di cui F.P.V. cassa	300,00 0,00 0,00 0,00	300,00 0,00 0,00 331,95	300,00 0,00 0,00	300,00 0,00 0,00
<b>Totale MACROAGGREGATO 2 - Imposte e tasse a carico dell'ente</b>						<b>31,95</b>	<b>competenza di cui già di cui F.P.V. cassa</b>	<b>300,00 0,00 0,00 331,95</b>	<b>300,00 0,00 0,00 331,95</b>	<b>300,00 0,00 0,00</b>	<b>300,00 0,00 0,00</b>
<b>MACROAGGREGATO 3:</b>		<b>Acquisto di beni e servizi</b>									
11	1	1	3	059170	SPESE PER CARBURANTE AUTOMEZZI PROTEZIONE CIVILE	49,03	competenza di cui già imp. di cui F.P.V. cassa	1.000,00 1.300,00 0,00 1.349,03	1.300,00 1.300,00 0,00 1.349,03	1.300,00 0,00 0,00	1.300,00 0,00 0,00
11	1	1	3	059180	SPESE PER MANUTENZIONE AUTOMEZZI PROTEZIONE CIVILE	910,51	competenza di cui già imp. di cui F.P.V. cassa	1.700,00 1.500,00 0,00 3.410,51	2.500,00 1.500,00 0,00 3.410,51	2.500,00 0,00 0,00	2.500,00 0,00 0,00
<b>Totale MACROAGGREGATO 3 - Acquisto di beni e servizi</b>						<b>959,54</b>	<b>competenza di cui già di cui F.P.V. cassa</b>	<b>2.700,00 0,00 0,00 4.759,54</b>	<b>3.800,00 2.800,00 0,00 4.759,54</b>	<b>3.800,00 0,00 0,00</b>	<b>3.800,00 0,00 0,00</b>
<b>MACROAGGREGATO 10:</b>		<b>Altre spese correnti</b>									
11	1	1	10	059280	SPESE PER ASSICURAZIONE AUTOMEZZI PROTEZIONE CIVILE	0,00	competenza di cui già imp. di cui F.P.V. cassa	5.300,00 0,00 0,00 7.200,00	7.200,00 0,00 0,00 7.200,00	7.200,00 0,00 0,00	7.200,00 0,00 0,00
<b>Totale MACROAGGREGATO 10 - Altre spese correnti</b>						<b>0,00</b>	<b>competenza di cui già di cui F.P.V. cassa</b>	<b>5.300,00 0,00 0,00 7.200,00</b>	<b>7.200,00 0,00 0,00 7.200,00</b>	<b>7.200,00 0,00 0,00</b>	<b>7.200,00 0,00 0,00</b>

**RESPONS. SERV. DIRIGENTE PIANIFICAZIONE E GESTIONE DEL TERRITORIO (segue)**

MISSIONE	PROGRAMMA	TITOLO	MACROAGGR.	CODICE CAPITOLO	DENOMINAZIONE	RESIDUI PRESUNTI AL TERMINE DELL'ESERCIZIO PRECEDENTE QUELLO CUI SI RIFERISCE IL BILANCIO		PREVISIONI DEFINITIVE DELL'ANNO PRECEDENTE QUELLO CUI SI RIFERISCE IL BILANCIO	PREVISIONI DEL BILANCIO PLURIENNALE		
									Previsioni dell'anno cui si riferisce il bilancio	Previsioni dell'anno 2019	Previsioni dell'anno 2020
<b>Totale TITOLO 1 - Spese correnti</b>						<b>991,49</b>	<b>competenza</b>	<b>8.300,00</b>	<b>11.300,00</b>	<b>11.300,00</b>	<b>11.300,00</b>
							<b>di cui già</b>		<b>2.800,00</b>	<b>0,00</b>	<b>0,00</b>
							<b>di cui F.P.V.</b>	<b>0,00</b>	<b>0,00</b>	<b>0,00</b>	<b>0,00</b>
							<b>cassa</b>		<b>12.291,49</b>		<b>0,00</b>
<b>Totale PROGRAMMA 1 - Sistema di protezione civile</b>						<b>991,49</b>	<b>competenza</b>	<b>8.300,00</b>	<b>11.300,00</b>	<b>11.300,00</b>	<b>11.300,00</b>
							<b>di cui già</b>		<b>2.800,00</b>	<b>0,00</b>	<b>0,00</b>
							<b>di cui F.P.V.</b>	<b>0,00</b>	<b>0,00</b>	<b>0,00</b>	<b>0,00</b>
							<b>cassa</b>		<b>12.291,49</b>		<b>0,00</b>
<b>Totale MISSIONE 11 - Soccorso civile</b>						<b>991,49</b>	<b>competenza</b>	<b>8.300,00</b>	<b>11.300,00</b>	<b>11.300,00</b>	<b>11.300,00</b>
							<b>di cui già</b>		<b>2.800,00</b>	<b>0,00</b>	<b>0,00</b>
							<b>di cui F.P.V.</b>	<b>0,00</b>	<b>0,00</b>	<b>0,00</b>	<b>0,00</b>
							<b>cassa</b>		<b>12.291,49</b>		<b>0,00</b>
<b>MISSIONE 12:</b>					<b>Diritti sociali, politiche sociali e famiglia</b>						
<b>PROGRAMMA 1:</b>					<b>Interventi per l'infanzia e i minori e per asili nido</b>						
<b>TITOLO 1:</b>					<b>Spese correnti</b>						
<b>MACROAGGREGATO 3:</b>					<b>Acquisto di beni e servizi</b>						
12	1	1	3	068600	SPESE PER MANUTENZIONE ORDINARIA ASILO NIDO - ACQUISTO DI BENI E SERVIZI	92,00	competenza di cui già imp. di cui F.P.V. cassa	2.908,00  0,00  6.092,00	6.000,00 450,00 0,00 6.092,00	6.000,00 150,00 0,00 0,00	6.000,00 0,00 0,00 0,00
12	1	1	3	068610	SPESE PER MANUTENZIONE VERDE ASILO NIDO	0,00	competenza di cui già imp. di cui F.P.V. cassa	2.500,00  0,00  1.500,00	1.500,00 1.000,00 0,00 1.500,00	1.500,00 0,00 0,00 0,00	1.500,00 0,00 0,00 0,00
12	1	1	3	068800	SPESE PER RISCALDAMENTO ASILO NIDO - ACQUISTO DI BENI E SERVIZI	0,00	competenza di cui già imp. di cui F.P.V. cassa	14.000,00  0,00  14.000,00	14.000,00 0,00 0,00 14.000,00	14.000,00 0,00 0,00 0,00	14.000,00 0,00 0,00 0,00
12	1	1	3	068810	SPESE PER MANUTENZIONE IMPIANTO RISCALDAMENTO ASILO NIDO - ACQUISTO DI BENI E SERVIZI	0,00	competenza di cui già imp. di cui F.P.V. cassa	900,00  0,00  900,00	900,00 0,00 0,00 900,00	900,00 0,00 0,00 0,00	900,00 0,00 0,00 0,00
12	1	1	3	069000	SPESE PER UTENZE ASILO NIDO - ACQUISTO DI BENI E SERVIZI	1.128,43	competenza di cui già imp. di cui F.P.V. cassa	7.000,00  0,00  11.128,43	10.000,00 2.000,00 0,00 11.128,43	8.000,00 0,00 0,00 0,00	8.000,00 0,00 0,00 0,00
12	1	1	3	072500	SPESE PER PULIZIA CENTRO POMERIDIANO RAGAZZI - ACQUISTO DI BENI E SERVIZI	405,69	competenza di cui già imp. di cui F.P.V. cassa	4.500,00  0,00  4.905,69	4.500,00 0,00 0,00 4.905,69	4.500,00 0,00 0,00 0,00	4.500,00 0,00 0,00 0,00

**RESPONS. SERV. DIRIGENTE PIANIFICAZIONE E GESTIONE DEL TERRITORIO (segue)**

MISSIONE	PROGRAMMA	TITOLO	MACROAGGR.	CODICE CAPITOLO	DENOMINAZIONE	RESIDUI PRESUNTI AL TERMINE DELL'ESERCIZIO PRECEDENTE QUELLO CUI SI RIFERISCE IL BILANCIO		PREVISIONI DEFINITIVE DELL'ANNO PRECEDENTE QUELLO CUI SI RIFERISCE IL BILANCIO	PREVISIONI DEL BILANCIO PLURIENNALE		
									Previsioni dell'anno cui si riferisce il bilancio	Previsioni dell'anno 2019	Previsioni dell'anno 2020
<b>Totale MACROAGGREGATO 3 - Acquisto di beni e servizi</b>						<b>1.626,12</b>	<b>competenza</b>	<b>31.808,00</b>	<b>36.900,00</b>	<b>34.900,00</b>	<b>34.900,00</b>
							<b>di cui già</b>		<b>3.450,00</b>	<b>150,00</b>	<b>0,00</b>
							<b>di cui F.P.V.</b>	<b>0,00</b>	<b>0,00</b>	<b>0,00</b>	<b>0,00</b>
							<b>cassa</b>		<b>38.526,12</b>		
<b>MACROAGGREGATO 10: Altre spese correnti</b>											
12	1	1	10	068604	FPV - SPESE PER MANUTENZIONE ORDINARIA ASILO NIDO - ACQUISTO DI BENI E SERVIZI	0,00	competenza	92,00	0,00	0,00	0,00
							<b>di cui già imp.</b>		<b>0,00</b>	<b>0,00</b>	<b>0,00</b>
							<b>di cui F.P.V.</b>	<b>92,00</b>	<b>0,00</b>	<b>0,00</b>	<b>0,00</b>
							<b>cassa</b>		<b>0,00</b>		
<b>Totale MACROAGGREGATO 10 - Altre spese correnti</b>						<b>0,00</b>	<b>competenza</b>	<b>92,00</b>	<b>0,00</b>	<b>0,00</b>	<b>0,00</b>
							<b>di cui già</b>		<b>0,00</b>	<b>0,00</b>	<b>0,00</b>
							<b>di cui F.P.V.</b>	<b>92,00</b>	<b>0,00</b>	<b>0,00</b>	<b>0,00</b>
							<b>cassa</b>		<b>0,00</b>		
<b>Totale TITOLO 1 - Spese correnti</b>						<b>1.626,12</b>	<b>competenza</b>	<b>31.900,00</b>	<b>36.900,00</b>	<b>34.900,00</b>	<b>34.900,00</b>
							<b>di cui già</b>		<b>3.450,00</b>	<b>150,00</b>	<b>0,00</b>
							<b>di cui F.P.V.</b>	<b>92,00</b>	<b>0,00</b>	<b>0,00</b>	<b>0,00</b>
							<b>cassa</b>		<b>38.526,12</b>		
<b>TITOLO 2: Spese in conto capitale</b>											
<b>MACROAGGREGATO 2: Investimenti fissi lordi</b>											
12	1	2	2	107110	SPESE MANUTENZIONE STRAORDINARIA PRESSO ASILO NIDO	0,00	competenza	6.000,00	6.000,00	6.000,00	6.000,00
							<b>di cui già imp.</b>		<b>0,00</b>	<b>0,00</b>	<b>0,00</b>
							<b>di cui F.P.V.</b>	<b>0,00</b>	<b>0,00</b>	<b>0,00</b>	<b>0,00</b>
							<b>cassa</b>		<b>6.000,00</b>		
<b>Totale MACROAGGREGATO 2 - Investimenti fissi lordi</b>						<b>0,00</b>	<b>competenza</b>	<b>6.000,00</b>	<b>6.000,00</b>	<b>6.000,00</b>	<b>6.000,00</b>
							<b>di cui già</b>		<b>0,00</b>	<b>0,00</b>	<b>0,00</b>
							<b>di cui F.P.V.</b>	<b>0,00</b>	<b>0,00</b>	<b>0,00</b>	<b>0,00</b>
							<b>cassa</b>		<b>6.000,00</b>		
<b>Totale TITOLO 2 - Spese in conto capitale</b>						<b>0,00</b>	<b>competenza</b>	<b>6.000,00</b>	<b>6.000,00</b>	<b>6.000,00</b>	<b>6.000,00</b>
							<b>di cui già</b>		<b>0,00</b>	<b>0,00</b>	<b>0,00</b>
							<b>di cui F.P.V.</b>	<b>0,00</b>	<b>0,00</b>	<b>0,00</b>	<b>0,00</b>
							<b>cassa</b>		<b>6.000,00</b>		
<b>Totale PROGRAMMA 1 - Interventi per l'infanzia e i minori e per asili nido</b>						<b>1.626,12</b>	<b>competenza</b>	<b>37.900,00</b>	<b>42.900,00</b>	<b>40.900,00</b>	<b>40.900,00</b>
							<b>di cui già</b>		<b>3.450,00</b>	<b>150,00</b>	<b>0,00</b>
							<b>di cui F.P.V.</b>	<b>92,00</b>	<b>0,00</b>	<b>0,00</b>	<b>0,00</b>
							<b>cassa</b>		<b>44.526,12</b>		
<b>PROGRAMMA 3: Interventi per gli anziani</b>											
<b>TITOLO 1: Spese correnti</b>											
<b>MACROAGGREGATO 3: Acquisto di beni e servizi</b>											

**RESPONS. SERV. DIRIGENTE PIANIFICAZIONE E GESTIONE DEL TERRITORIO (segue)**

MISSIONE	PROGRAMMA	TITOLO	MACROAGGR.	CODICE CAPITOLO	DENOMINAZIONE	RESIDUI PRESUNTI AL TERMINE DELL'ESERCIZIO PRECEDENTE QUELLO CUI SI RIFERISCE IL BILANCIO		PREVISIONI DEFINITIVE DELL'ANNO PRECEDENTE QUELLO CUI SI RIFERISCE IL BILANCIO	PREVISIONI DEL BILANCIO PLURIENNALE		
									Previsioni dell'anno cui si riferisce il bilancio	Previsioni dell'anno 2019	Previsioni dell'anno 2020
12	3	1	3	072660	FONDO PER UTENZA (ACQUA E RISCALDAMENTO) DEL CENTRO ANZIANI "I QUATTRO CERCHI" DA RECUPERARE - ACQUISTO DI BENI E SERVIZI (SPESA 72660 FINALIZZATA AD ENTRATA 158840)	0,00	competenza di cui già imp. di cui F.P.V. cassa	11.000,00 0,00 0,00 11.000,00	11.000,00 0,00 0,00 11.000,00	11.000,00 0,00 0,00 11.000,00	11.000,00 0,00 0,00 11.000,00
<b>Totale MACROAGGREGATO 3 - Acquisto di beni e servizi</b>						<b>0,00</b>	<b>competenza di cui già di cui F.P.V. cassa</b>	<b>11.000,00 0,00 0,00 11.000,00</b>	<b>11.000,00 0,00 0,00 11.000,00</b>	<b>11.000,00 0,00 0,00 11.000,00</b>	<b>11.000,00 0,00 0,00 11.000,00</b>
<b>Totale TITOLO 1 - Spese correnti</b>						<b>0,00</b>	<b>competenza di cui già di cui F.P.V. cassa</b>	<b>11.000,00 0,00 0,00 11.000,00</b>	<b>11.000,00 0,00 0,00 11.000,00</b>	<b>11.000,00 0,00 0,00 11.000,00</b>	<b>11.000,00 0,00 0,00 11.000,00</b>
<b>TITOLO 2: MACROAGGREGATO 2:</b>					<b>Spese in conto capitale Investimenti fissi lordi</b>						
12	3	2	2	107600	SPESE PER MANUTENZIONE STRAORDINARIA PRESSO EDIFICI COMUNALI DESTINATI A SERVIZI PER ANZIANI	0,00	competenza di cui già imp. di cui F.P.V. cassa	25.000,00 0,00 0,00 18.000,00	18.000,00 0,00 0,00 18.000,00	25.000,00 0,00 0,00 25.000,00	25.000,00 0,00 0,00 25.000,00
12	3	2	2	107602	SPESE PER MANUTENZIONE STRAORDINARIA PRESSO EDIFICI COMUNALI DESTINATI A SERVIZI PER ANZIANI - FINANZIATO DA FPV	0,00	competenza di cui già imp. di cui F.P.V. cassa	11.913,00 0,00 0,00 0,00	0,00 0,00 0,00 0,00	0,00 0,00 0,00 0,00	0,00 0,00 0,00 0,00
12	3	2	2	108332	SPESE PER INCARICHI PROFESSIONALI CONCERNENTI INTERVENTI PRESSO EDIFICI COMUNALI DESTINATI A SERVIZI PER ANZIANI FINANZIATO DA FPV	0,00	competenza di cui già imp. di cui F.P.V. cassa	761,28 0,00 0,00 0,00	0,00 0,00 0,00 0,00	0,00 0,00 0,00 0,00	0,00 0,00 0,00 0,00
<b>Totale MACROAGGREGATO 2 - Investimenti fissi lordi</b>						<b>0,00</b>	<b>competenza di cui già di cui F.P.V. cassa</b>	<b>37.674,28 0,00 0,00 18.000,00</b>	<b>18.000,00 0,00 0,00 18.000,00</b>	<b>25.000,00 0,00 0,00 25.000,00</b>	<b>25.000,00 0,00 0,00 25.000,00</b>
<b>MACROAGGREGATO 3:</b>					<b>Contributi agli investimenti</b>						
12	3	2	3	108470	SPESE PER TRASFERIMENTI A FAVORE DI FONDAZIONE RESIDENZA AMICA PER RIMBORSO DI SPESE SOSTENUTE A TITOLO DI MANUTENZIONE STRAORDINARIA	0,00	competenza di cui già imp. di cui F.P.V. cassa	3.000,00 0,00 0,00 3.000,00	3.000,00 0,00 0,00 3.000,00	0,00 0,00 0,00 0,00	0,00 0,00 0,00 0,00
<b>Totale MACROAGGREGATO 3 - Contributi agli investimenti</b>						<b>0,00</b>	<b>competenza di cui già di cui F.P.V. cassa</b>	<b>3.000,00 0,00 0,00 3.000,00</b>	<b>3.000,00 0,00 0,00 3.000,00</b>	<b>0,00 0,00 0,00 0,00</b>	<b>0,00 0,00 0,00 0,00</b>

**RESPONS. SERV. DIRIGENTE PIANIFICAZIONE E GESTIONE DEL TERRITORIO (segue)**

MISSIONE	PROGRAMMA	TITOLO	MACROAGGR.	CODICE CAPITOLO	DENOMINAZIONE	RESIDUI PRESUNTI AL TERMINE DELL'ESERCIZIO PRECEDENTE QUELLO CUI SI RIFERISCE IL BILANCIO		PREVISIONI DEFINITIVE DELL'ANNO PRECEDENTE QUELLO CUI SI RIFERISCE IL BILANCIO	PREVISIONI DEL BILANCIO PLURIENNALE		
									Previsioni dell'anno cui si riferisce il bilancio	Previsioni dell'anno 2019	Previsioni dell'anno 2020
<b>Totale TITOLO 2 - Spese in conto capitale</b>						<b>0,00</b>	<b>competenza</b>	<b>40.674,28</b>	<b>21.000,00</b>	<b>25.000,00</b>	<b>25.000,00</b>
							<b>di cui già</b>		<b>0,00</b>	<b>0,00</b>	<b>0,00</b>
							<b>di cui F.P.V.</b>	<b>0,00</b>	<b>0,00</b>	<b>0,00</b>	<b>0,00</b>
							<b>cassa</b>	<b>21.000,00</b>			
<b>Totale PROGRAMMA 3 - Interventi per gli anziani</b>						<b>0,00</b>	<b>competenza</b>	<b>51.674,28</b>	<b>32.000,00</b>	<b>36.000,00</b>	<b>36.000,00</b>
							<b>di cui già</b>		<b>0,00</b>	<b>0,00</b>	<b>0,00</b>
							<b>di cui F.P.V.</b>	<b>0,00</b>	<b>0,00</b>	<b>0,00</b>	<b>0,00</b>
							<b>cassa</b>	<b>32.000,00</b>			
<b>PROGRAMMA 7:</b>		<b>Programmazione e governo della rete dei servizi sociosanitari e</b>									
<b>TITOLO 1:</b>		<b>Spese correnti</b>									
<b>MACROAGGREGATO 2:</b>		<b>Imposte e tasse a carico dell'ente</b>									
12	7	1	2	075860	SPESE PER TASSE DI CIRCOLAZIONE AUTOMEZZI - SERVIZI SOCIALI	0,00	competenza	900,00	900,00	900,00	900,00
							<b>di cui già imp.</b>		<b>0,00</b>	<b>0,00</b>	<b>0,00</b>
							<b>di cui F.P.V.</b>	<b>0,00</b>	<b>0,00</b>	<b>0,00</b>	<b>0,00</b>
							<b>cassa</b>	<b>900,00</b>			
<b>Totale MACROAGGREGATO 2 - Imposte e tasse a carico dell'ente</b>						<b>0,00</b>	<b>competenza</b>	<b>900,00</b>	<b>900,00</b>	<b>900,00</b>	<b>900,00</b>
							<b>di cui già</b>		<b>0,00</b>	<b>0,00</b>	<b>0,00</b>
							<b>di cui F.P.V.</b>	<b>0,00</b>	<b>0,00</b>	<b>0,00</b>	<b>0,00</b>
							<b>cassa</b>	<b>900,00</b>			
<b>MACROAGGREGATO 3:</b>		<b>Acquisto di beni e servizi</b>									
12	7	1	3	072010	SPESE PER CARBURANTE AUTOMEZZI SERVIZI SOCIALI - ACQUISTO DI BENI E SERVIZI	245,81	competenza	4.500,00	4.500,00	4.500,00	4.500,00
							<b>di cui già imp.</b>		<b>4.500,00</b>	<b>0,00</b>	<b>0,00</b>
							<b>di cui F.P.V.</b>	<b>0,00</b>	<b>0,00</b>	<b>0,00</b>	<b>0,00</b>
							<b>cassa</b>	<b>4.745,81</b>			
12	7	1	3	072450	SPESE PER MANUTENZIONE AUTOMEZZI SERVIZI SOCIALI - ACQUISTO DI BENI E SERVIZI	2.622,04	competenza	5.012,00	6.500,00	3.500,00	3.500,00
							<b>di cui già imp.</b>		<b>3.462,94</b>	<b>0,00</b>	<b>0,00</b>
							<b>di cui F.P.V.</b>	<b>0,00</b>	<b>0,00</b>	<b>0,00</b>	<b>0,00</b>
							<b>cassa</b>	<b>9.122,04</b>			
<b>Totale MACROAGGREGATO 3 - Acquisto di beni e servizi</b>						<b>2.867,85</b>	<b>competenza</b>	<b>9.512,00</b>	<b>11.000,00</b>	<b>8.000,00</b>	<b>8.000,00</b>
							<b>di cui già</b>		<b>7.962,94</b>	<b>0,00</b>	<b>0,00</b>
							<b>di cui F.P.V.</b>	<b>0,00</b>	<b>0,00</b>	<b>0,00</b>	<b>0,00</b>
							<b>cassa</b>	<b>13.867,85</b>			
<b>MACROAGGREGATO 10:</b>		<b>Altre spese correnti</b>									
12	7	1	10	072400	SPESE PER ASSICURAZIONE AUTOMEZZI SERVIZI SOCIALI	0,00	competenza	1.800,00	1.800,00	1.800,00	1.800,00
							<b>di cui già imp.</b>		<b>0,00</b>	<b>0,00</b>	<b>0,00</b>
							<b>di cui F.P.V.</b>	<b>0,00</b>	<b>0,00</b>	<b>0,00</b>	<b>0,00</b>
							<b>cassa</b>	<b>1.800,00</b>			
<b>Totale MACROAGGREGATO 10 - Altre spese correnti</b>						<b>0,00</b>	<b>competenza</b>	<b>1.800,00</b>	<b>1.800,00</b>	<b>1.800,00</b>	<b>1.800,00</b>
							<b>di cui già</b>		<b>0,00</b>	<b>0,00</b>	<b>0,00</b>
							<b>di cui F.P.V.</b>	<b>0,00</b>	<b>0,00</b>	<b>0,00</b>	<b>0,00</b>
							<b>cassa</b>	<b>1.800,00</b>			

**RESPONS. SERV. DIRIGENTE PIANIFICAZIONE E GESTIONE DEL TERRITORIO (segue)**

MISSIONE	PROGRAMMA	TITOLO	MACROAGGR.	CODICE CAPITOLO	DENOMINAZIONE	RESIDUI PRESUNTI AL TERMINE DELL'ESERCIZIO PRECEDENTE QUELLO CUI SI RIFERISCE IL BILANCIO		PREVISIONI DEFINITIVE DELL'ANNO PRECEDENTE QUELLO CUI SI RIFERISCE IL BILANCIO	PREVISIONI DEL BILANCIO PLURIENNALE		
									Previsioni dell'anno cui si riferisce il bilancio	Previsioni dell'anno 2019	Previsioni dell'anno 2020
<b>Totale TITOLO 1 - Spese correnti</b>						<b>2.867,85</b>	<b>competenza</b>	<b>12.212,00</b>	<b>13.700,00</b>	<b>10.700,00</b>	<b>10.700,00</b>
							<b>di cui già</b>		<b>7.962,94</b>	<b>0,00</b>	<b>0,00</b>
							<b>di cui F.P.V.</b>	<b>0,00</b>	<b>0,00</b>	<b>0,00</b>	<b>0,00</b>
							<b>cassa</b>		<b>16.567,85</b>		
<b>TITOLO 2:</b>											
<b>MACROAGGREGATO 3:</b>											
<b>Spese in conto capitale</b>											
<b>Contributi agli investimenti</b>											
12	7	2	3	108390	SPESE PER CONTRIBUTI IN CONTO CAPITALE A FAVORE DI EDIFICI DI CULTO DA ART. 73 LEGGE REGIONALE 12/2005 FINANZIATI DA AVANZO VINCOLATO	0,00	competenza	0,00	7.630,78	0,00	0,00
							di cui già imp.		0,00	0,00	0,00
							di cui F.P.V.	0,00	0,00	0,00	0,00
							cassa		7.630,78		
12	7	2	3	108400	SPESE PER CONTRIBUTI IN CONTO CAPITALE A FAVORE DI EDIFICI DI CULTO DA ART. 73 LEGGE REGIONALE 12/2005	0,00	competenza	10.000,00	30.000,00	18.000,00	18.000,00
							di cui già imp.		0,00	0,00	0,00
							di cui F.P.V.	0,00	0,00	0,00	0,00
							cassa		30.000,00		
<b>Totale MACROAGGREGATO 3 - Contributi agli investimenti</b>						<b>0,00</b>	<b>competenza</b>	<b>10.000,00</b>	<b>37.630,78</b>	<b>18.000,00</b>	<b>18.000,00</b>
							<b>di cui già</b>		<b>0,00</b>	<b>0,00</b>	<b>0,00</b>
							<b>di cui F.P.V.</b>	<b>0,00</b>	<b>0,00</b>	<b>0,00</b>	<b>0,00</b>
							<b>cassa</b>		<b>37.630,78</b>		
<b>Totale TITOLO 2 - Spese in conto capitale</b>						<b>0,00</b>	<b>competenza</b>	<b>10.000,00</b>	<b>37.630,78</b>	<b>18.000,00</b>	<b>18.000,00</b>
							<b>di cui già</b>		<b>0,00</b>	<b>0,00</b>	<b>0,00</b>
							<b>di cui F.P.V.</b>	<b>0,00</b>	<b>0,00</b>	<b>0,00</b>	<b>0,00</b>
							<b>cassa</b>		<b>37.630,78</b>		
<b>Totale PROGRAMMA 7 - Programmazione e governo della rete dei servizi sociosanitari e sociali</b>						<b>2.867,85</b>	<b>competenza</b>	<b>22.212,00</b>	<b>51.330,78</b>	<b>28.700,00</b>	<b>28.700,00</b>
							<b>di cui già</b>		<b>7.962,94</b>	<b>0,00</b>	<b>0,00</b>
							<b>di cui F.P.V.</b>	<b>0,00</b>	<b>0,00</b>	<b>0,00</b>	<b>0,00</b>
							<b>cassa</b>		<b>54.198,63</b>		
<b>PROGRAMMA 8:</b>											
<b>TITOLO 1:</b>											
<b>MACROAGGREGATO 3:</b>											
<b>Cooperazione e associazionismo</b>											
<b>Spese correnti</b>											
<b>Acquisto di beni e servizi</b>											
12	8	1	3	072300	SPESE PER RISCALDAMENTO CENTRO GENERAZIONI - ACQUISTO DI BENI E SERVIZI	0,00	competenza	12.700,00	12.700,00	12.700,00	12.700,00
							di cui già imp.		0,00	0,00	0,00
							di cui F.P.V.	0,00	0,00	0,00	0,00
							cassa		12.700,00		
12	8	1	3	072310	SPESE PER UTENZE (ENERGIA ELETTRICA) CENTRO GENERAZIONI DI PAINA	483,44	competenza	6.000,00	6.000,00	6.000,00	6.000,00
							di cui già imp.		1.650,00	0,00	0,00
							di cui F.P.V.	0,00	0,00	0,00	0,00
							cassa		6.483,44		
12	8	1	3	072350	SPESE PER UTENZE (ENERGIA ELETTRICA, ACQUA GAS) RELATIVE AD EDIFICIO CONFISCATO ALLA CRIMINALITA' ORGANIZZATA IN VIA MILANO	1.483,09	competenza	3.000,00	1.000,00	1.000,00	1.000,00
							di cui già imp.		0,00	0,00	0,00
							di cui F.P.V.	0,00	0,00	0,00	0,00
							cassa		2.483,09		

**RESPONS. SERV. DIRIGENTE PIANIFICAZIONE E GESTIONE DEL TERRITORIO (segue)**

MISSIONE	PROGRAMMA	TITOLO	MACROAGGR.	CODICE CAPITOLO	DENOMINAZIONE	RESIDUI PRESUNTI AL TERMINE DELL'ESERCIZIO PRECEDENTE QUELLO CUI SI RIFERISCE IL BILANCIO	PREVISIONI DEFINITIVE DELL'ANNO PRECEDENTE QUELLO CUI SI RIFERISCE IL BILANCIO	PREVISIONI DEL BILANCIO PLURIENNALE		
								Previsioni dell'anno cui si riferisce il bilancio	Previsioni dell'anno 2019	Previsioni dell'anno 2020
12	8	1	3	072640	SPESE PER MANUTENZIONE IMPIANTI RISCALDAMENTO CENTRO GENERAZIONI - ACQUISTO DI BENI E SERVIZI	0,00	competenza di cui già imp. di cui F.P.V. cassa	1.800,00 0,00 0,00 1.800,00	1.800,00 0,00 0,00 1.800,00	1.800,00 0,00 0,00 1.800,00
12	8	1	3	072750	SPESE PER MANUTENZIONE ORDINARIA STABILE "CENTRO GENERAZIONI" DI PAINA E "QUATTRO CERCHI" DI GIUSSANO	325,70	competenza di cui già imp. di cui F.P.V. cassa	2.271,30 140,40 0,00 2.625,70	2.300,00 140,40 0,00 2.625,70	2.300,00 0,00 0,00 2.300,00
<b>Totale MACROAGGREGATO 3 - Acquisto di beni e servizi</b>						<b>2.292,23</b>	<b>competenza di cui già di cui F.P.V. cassa</b>	<b>25.771,30 1.790,40 0,00 26.092,23</b>	<b>23.800,00 1.790,40 0,00 23.800,00</b>	<b>23.800,00 0,00 0,00 23.800,00</b>
<b>MACROAGGREGATO 10: Altre spese correnti</b>										
12	8	1	10	072754	FPV - SPESE PER MANUTENZIONE ORDINARIA STABILE "CENTRO GENERAZIONI" DI PAINA E "QUATTRO CERCHI" DI GIUSSANO	0,00	competenza di cui già imp. di cui F.P.V. cassa	28,70 0,00 28,70 0,00	0,00 0,00 0,00 0,00	0,00 0,00 0,00 0,00
<b>Totale MACROAGGREGATO 10 - Altre spese correnti</b>						<b>0,00</b>	<b>competenza di cui già di cui F.P.V. cassa</b>	<b>28,70 0,00 28,70 0,00</b>	<b>0,00 0,00 0,00 0,00</b>	<b>0,00 0,00 0,00 0,00</b>
<b>Totale TITOLO 1 - Spese correnti</b>						<b>2.292,23</b>	<b>competenza di cui già di cui F.P.V. cassa</b>	<b>25.800,00 1.790,40 28,70 26.092,23</b>	<b>23.800,00 1.790,40 0,00 23.800,00</b>	<b>23.800,00 0,00 0,00 23.800,00</b>
<b>Totale PROGRAMMA 8 - Cooperazione e associazionismo</b>						<b>2.292,23</b>	<b>competenza di cui già di cui F.P.V. cassa</b>	<b>25.800,00 1.790,40 28,70 26.092,23</b>	<b>23.800,00 1.790,40 0,00 23.800,00</b>	<b>23.800,00 0,00 0,00 23.800,00</b>
<b>PROGRAMMA 9: Servizio necroscopico e cimiteriale</b>										
<b>TITOLO 1: Spese correnti</b>										
<b>MACROAGGREGATO 3: Acquisto di beni e servizi</b>										
12	9	1	3	077400	SPESE PER UTENZE CIMITERI - ACQUISTO DI BENI E SERVIZI	631,81	competenza di cui già imp. di cui F.P.V. cassa	8.000,00 1.533,33 0,00 10.631,81	10.000,00 1.533,33 0,00 10.631,81	8.000,00 0,00 0,00 8.000,00
<b>Totale MACROAGGREGATO 3 - Acquisto di beni e servizi</b>						<b>631,81</b>	<b>competenza di cui già di cui F.P.V. cassa</b>	<b>8.000,00 1.533,33 0,00 10.631,81</b>	<b>10.000,00 1.533,33 0,00 10.631,81</b>	<b>8.000,00 0,00 0,00 8.000,00</b>

**RESPONS. SERV. DIRIGENTE PIANIFICAZIONE E GESTIONE DEL TERRITORIO (segue)**

MISSIONE	PROGRAMMA	TITOLO	MACROAGGR.	CODICE CAPITOLO	DENOMINAZIONE	RESIDUI PRESUNTI AL TERMINE DELL'ESERCIZIO PRECEDENTE QUELLO CUI SI RIFERISCE IL BILANCIO		PREVISIONI DEFINITIVE DELL'ANNO PRECEDENTE QUELLO CUI SI RIFERISCE IL BILANCIO	PREVISIONI DEL BILANCIO PLURIENNALE		
									Previsioni dell'anno cui si riferisce il bilancio	Previsioni dell'anno 2019	Previsioni dell'anno 2020
<b>Totale TITOLO 1 - Spese correnti</b>						<b>631,81</b>	<b>competenza</b>	<b>8.000,00</b>	<b>10.000,00</b>	<b>8.000,00</b>	<b>8.000,00</b>
							<b>di cui già</b>		<b>1.533,33</b>	<b>0,00</b>	<b>0,00</b>
							<b>di cui F.P.V.</b>	<b>0,00</b>	<b>0,00</b>	<b>0,00</b>	<b>0,00</b>
							<b>cassa</b>		<b>10.631,81</b>		
<b>TITOLO 2:</b>		<b>Spese in conto capitale</b>									
<b>MACROAGGREGATO 2:</b>		<b>Investimenti fissi lordi</b>									
12	9	2	2	108800	SPESE PER MANUTENZIONI STRAORDINARIE PRESSO CIMITERI	0,00	competenza	16.389,17	420.000,00	100.000,00	100.000,00
							di cui già imp.		0,00	0,00	0,00
							di cui F.P.V.	0,00	0,00	0,00	0,00
							cassa		420.000,00		
12	9	2	2	108802	SPESE PER LAVORI CIMITERIALI	138,52	competenza	55.692,42	207.010,83	0,00	0,00
							di cui già imp.		207.010,83	0,00	0,00
							di cui F.P.V.	0,00	0,00	0,00	0,00
							cassa		207.149,35		
12	9	2	2	108812	SPESE PER LAVORI CIMITERIALI (FINANZIATO NEL 2016 DA FPV DA RISORSE COMUNALI (142.800 €))	926,98	competenza	0,00	0,00	0,00	0,00
							di cui già imp.		0,00	0,00	0,00
							di cui F.P.V.	0,00	0,00	0,00	0,00
							cassa		926,98		
12	9	2	2	109100	SPESE PER INCARICHI PROFESSIONALI PER INVESTIMENTI SU CIMITERI	0,00	competenza	69.005,41	80.000,00	0,00	0,00
							di cui già imp.		0,00	0,00	0,00
							di cui F.P.V.	0,00	0,00	0,00	0,00
							cassa		80.000,00		
12	9	2	2	109102	SPESE PER INCARICHI PROFESSIONALI PER PROGETTAZIONE CIMITERI	0,00	competenza	2.823,08	8.994,59	0,00	0,00
							di cui già imp.		8.994,59	0,00	0,00
							di cui F.P.V.	0,00	0,00	0,00	0,00
							cassa		8.994,59		
<b>Totale MACROAGGREGATO 2 - Investimenti fissi lordi</b>						<b>1.065,50</b>	<b>competenza</b>	<b>143.910,08</b>	<b>716.005,42</b>	<b>100.000,00</b>	<b>100.000,00</b>
							<b>di cui già</b>		<b>216.005,42</b>	<b>0,00</b>	<b>0,00</b>
							<b>di cui F.P.V.</b>	<b>0,00</b>	<b>0,00</b>	<b>0,00</b>	<b>0,00</b>
							<b>cassa</b>		<b>717.070,92</b>		
<b>MACROAGGREGATO 5:</b>		<b>Altre spese in conto capitale</b>									
12	9	2	5	108804	SPESE PER LAVORI CIMITERIALI - FPV	0,00	competenza	207.010,83	0,00	0,00	0,00
							di cui già imp.		0,00	0,00	0,00
							di cui F.P.V.	207.010,83	0,00	0,00	0,00
							cassa		0,00		
12	9	2	5	109104	SPESE PER INCARICHI PROFESSIONALI PER PROGETTAZIONE CIMITERI (FINANZIATA NEL 2015 DA ENTRATE CORRENTI NON FINALIZZATE - DIFFERENZIALE IMU-TASI) FPV	0,00	competenza	8.994,59	0,00	0,00	0,00
							di cui già imp.		0,00	0,00	0,00
							di cui F.P.V.	8.994,59	0,00	0,00	0,00
							cassa		0,00		



**RESPONS. SERV. DIRIGENTE PIANIFICAZIONE E GESTIONE DEL TERRITORIO (segue)**

MISSIONE	PROGRAMMA	TITOLO	MACROAGGR.	CODICE CAPITOLO	DENOMINAZIONE	RESIDUI PRESUNTI AL TERMINE DELL'ESERCIZIO PRECEDENTE QUELLO CUI SI RIFERISCE IL BILANCIO		PREVISIONI DEFINITIVE DELL'ANNO PRECEDENTE QUELLO CUI SI RIFERISCE IL BILANCIO	PREVISIONI DEL BILANCIO PLURIENNALE		
									Previsioni dell'anno cui si riferisce il bilancio	Previsioni dell'anno 2019	Previsioni dell'anno 2020
<b>Totale MACROAGGREGATO 5 - Altre spese in conto capitale</b>						<b>0,00</b>	<b>competenza</b>	<b>216.005,42</b>	<b>0,00</b>	<b>0,00</b>	<b>0,00</b>
							di cui già		0,00	0,00	0,00
							di cui F.P.V.	216.005,42	0,00	0,00	0,00
							cassa		0,00		
<b>Totale TITOLO 2 - Spese in conto capitale</b>						<b>1.065,50</b>	<b>competenza</b>	<b>359.915,50</b>	<b>716.005,42</b>	<b>100.000,00</b>	<b>100.000,00</b>
							di cui già		216.005,42	0,00	0,00
							di cui F.P.V.	216.005,42	0,00	0,00	0,00
							cassa		717.070,92		
<b>Totale PROGRAMMA 9 - Servizio necroscopico e cimiteriale</b>						<b>1.697,31</b>	<b>competenza</b>	<b>367.915,50</b>	<b>726.005,42</b>	<b>108.000,00</b>	<b>108.000,00</b>
							di cui già		217.538,75	0,00	0,00
							di cui F.P.V.	216.005,42	0,00	0,00	0,00
							cassa		727.702,73		
<b>Totale MISSIONE 12 - Diritti sociali, politiche sociali e famiglia</b>						<b>8.483,51</b>	<b>competenza</b>	<b>505.501,78</b>	<b>876.036,20</b>	<b>237.400,00</b>	<b>237.400,00</b>
							di cui già		230.742,09	150,00	0,00
							di cui F.P.V.	216.126,12	0,00	0,00	0,00
							cassa		884.519,71		
<b>MISSIONE 14: Sviluppo economico e competitività</b>											
<b>PROGRAMMA 2: Commercio - reti distributive - tutela dei consumatori</b>											
<b>TITOLO 1: Spese correnti</b>											
<b>MACROAGGREGATO 3: Acquisto di beni e servizi</b>											
14	2	1	3	078700	SPESE PER MANUTENZIONE ORDINARIA PRESSO I MERCATI (COLONNINE ELETTRIFICATE ECC.)	0,00	competenza	5.710,00	2.000,00	2.000,00	2.000,00
							di cui già imp.		0,00	0,00	0,00
							di cui F.P.V.	0,00	0,00	0,00	0,00
							cassa		2.000,00		
14	2	1	3	078800	SPESE PER UTENZE (ENERGIA ELETTRICA ACQUA) RELATIVE AI MERCATI - ACQUISTO DI BENI E SERVIZI	293,81	competenza	5.798,00	9.000,00	7.000,00	7.000,00
							di cui già imp.		1.600,00	0,00	0,00
							di cui F.P.V.	0,00	0,00	0,00	0,00
							cassa		9.293,81		
14	2	1	3	078810	SPESE PER SERVIZI DI PULIZIA PRESSO AREA MERCATI	348,03	competenza	4.175,00	4.500,00	4.500,00	4.500,00
							di cui già imp.		0,00	0,00	0,00
							di cui F.P.V.	0,00	0,00	0,00	0,00
							cassa		4.848,03		
<b>Totale MACROAGGREGATO 3 - Acquisto di beni e servizi</b>						<b>641,84</b>	<b>competenza</b>	<b>15.683,00</b>	<b>15.500,00</b>	<b>13.500,00</b>	<b>13.500,00</b>
							di cui già		1.600,00	0,00	0,00
							di cui F.P.V.	0,00	0,00	0,00	0,00
							cassa		16.141,84		
<b>Totale TITOLO 1 - Spese correnti</b>						<b>641,84</b>	<b>competenza</b>	<b>15.683,00</b>	<b>15.500,00</b>	<b>13.500,00</b>	<b>13.500,00</b>
							di cui già		1.600,00	0,00	0,00
							di cui F.P.V.	0,00	0,00	0,00	0,00
							cassa		16.141,84		

**RESPONS. SERV. DIRIGENTE PIANIFICAZIONE E GESTIONE DEL TERRITORIO (segue)**

MISSIONE	PROGRAMMA	TITOLO	MACROAGGR.	CODICE CAPITOLO	DENOMINAZIONE	RESIDUI PRESUNTI AL TERMINE DELL'ESERCIZIO PRECEDENTE QUELLO CUI SI RIFERISCE IL BILANCIO	PREVISIONI DEFINITIVE DELL'ANNO PRECEDENTE QUELLO CUI SI RIFERISCE IL BILANCIO	PREVISIONI DEL BILANCIO PLURIENNALE			
								Previsioni dell'anno cui si riferisce il bilancio	Previsioni dell'anno 2019	Previsioni dell'anno 2020	
<b>Totale PROGRAMMA 2 - Commercio - reti distributive - tutela dei consumatori</b>						<b>641,84</b>	<b>competenza di cui già di cui F.P.V. cassa</b>	<b>15.683,00</b>	<b>15.500,00 1.600,00 0,00 16.141,84</b>	<b>13.500,00 0,00 0,00</b>	<b>13.500,00 0,00 0,00</b>
<b>PROGRAMMA 4: Reti e altri servizi di pubblica utilità</b>											
<b>TITOLO 2: Spese in conto capitale</b>											
<b>MACROAGGREGATO 2: Investimenti fissi lordi</b>											
14	4	2	2	116140	SPESE PER INCARICO PROFESSIONALE GESTIONE CALORE	0,00	competenza di cui già imp. di cui F.P.V. cassa	5.000,00 0,00 0,00 0,00	0,00 0,00 0,00 0,00	0,00 0,00 0,00 0,00	0,00 0,00 0,00 0,00
<b>Totale MACROAGGREGATO 2 - Investimenti fissi lordi</b>						<b>0,00</b>	<b>competenza di cui già di cui F.P.V. cassa</b>	<b>5.000,00</b>	<b>0,00 0,00 0,00 0,00</b>	<b>0,00 0,00 0,00</b>	<b>0,00 0,00 0,00</b>
<b>Totale TITOLO 2 - Spese in conto capitale</b>						<b>0,00</b>	<b>competenza di cui già di cui F.P.V. cassa</b>	<b>5.000,00</b>	<b>0,00 0,00 0,00 0,00</b>	<b>0,00 0,00 0,00</b>	<b>0,00 0,00 0,00</b>
<b>Totale PROGRAMMA 4 - Reti e altri servizi di pubblica utilità</b>						<b>0,00</b>	<b>competenza di cui già di cui F.P.V. cassa</b>	<b>5.000,00</b>	<b>0,00 0,00 0,00 0,00</b>	<b>0,00 0,00 0,00</b>	<b>0,00 0,00 0,00</b>
<b>Totale MISSIONE 14 - Sviluppo economico e competitività</b>						<b>641,84</b>	<b>competenza di cui già di cui F.P.V. cassa</b>	<b>20.683,00</b>	<b>15.500,00 1.600,00 0,00 16.141,84</b>	<b>13.500,00 0,00 0,00</b>	<b>13.500,00 0,00 0,00</b>
<b>MISSIONE 99: Servizi per conto terzi</b>											
<b>PROGRAMMA 1: Servizi per conto terzi - Partite di giro</b>											
<b>TITOLO 7: Spese per conto terzi e partite di giro</b>											
<b>MACROAGGREGATO 2: Uscite per conto terzi</b>											
99	1	7	2	131400	RESTITUZIONE DEPOSITI CAUZIONALI (SPESA 131400 FINALIZZATA AD ENTRATA 179000)	75.444,14	competenza di cui già imp. di cui F.P.V. cassa	25.000,00 0,00 0,00 100.444,14	25.000,00 0,00 0,00 100.444,14	25.000,00 0,00 0,00	25.000,00 0,00 0,00
<b>Totale MACROAGGREGATO 2 - Uscite per conto terzi</b>						<b>75.444,14</b>	<b>competenza di cui già di cui F.P.V. cassa</b>	<b>25.000,00</b>	<b>25.000,00 0,00 0,00 100.444,14</b>	<b>25.000,00 0,00 0,00</b>	<b>25.000,00 0,00 0,00</b>

**RESPONS. SERV. DIRIGENTE PIANIFICAZIONE E GESTIONE DEL TERRITORIO (segue)**

MISSIONE	PROGRAMMA	TITOLO	MACROAGGR.	CODICE CAPITOLO	DENOMINAZIONE	RESIDUI PRESUNTI AL TERMINE DELL'ESERCIZIO PRECEDENTE QUELLO CUI SI RIFERISCE IL BILANCIO	PREVISIONI DEFINITIVE DELL'ANNO PRECEDENTE QUELLO CUI SI RIFERISCE IL BILANCIO	PREVISIONI DEL BILANCIO PLURIENNALE			
								Previsioni dell'anno cui si riferisce il bilancio	Previsioni dell'anno 2019	Previsioni dell'anno 2020	
					<i>Totale TITOLO 7 - Spese per conto terzi e partite di giro</i>	<b>75.444,14</b>	<b>competenza di cui già di cui F.P.V. cassa</b>	<b>25.000,00 0,00 0,00 100.444,14</b>	<b>25.000,00 0,00 0,00 100.444,14</b>	<b>25.000,00 0,00 0,00 100.444,14</b>	<b>25.000,00 0,00 0,00 100.444,14</b>
					<i>Totale PROGRAMMA 1 - Servizi per conto terzi - Partite di giro</i>	<b>75.444,14</b>	<b>competenza di cui già di cui F.P.V. cassa</b>	<b>25.000,00 0,00 0,00 100.444,14</b>	<b>25.000,00 0,00 0,00 100.444,14</b>	<b>25.000,00 0,00 0,00 100.444,14</b>	<b>25.000,00 0,00 0,00 100.444,14</b>
					<i>Totale MISSIONE 99 - Servizi per conto terzi</i>	<b>75.444,14</b>	<b>competenza di cui già di cui F.P.V. cassa</b>	<b>25.000,00 0,00 0,00 100.444,14</b>	<b>25.000,00 0,00 0,00 100.444,14</b>	<b>25.000,00 0,00 0,00 100.444,14</b>	<b>25.000,00 0,00 0,00 100.444,14</b>
					<b>Totale RESPONS. DIRIGENTE PIANIFICAZIONE E GESTIONE DEL TERRITORIO</b>	<b>797.614,35</b>	<b>competenza di cui già di cui F.P.V. cassa</b>	<b>6.835.309,86 2.416.905,28 1.944.398,76 8.849.716,72</b>	<b>8.052.102,37 2.416.905,28 0,00 8.849.716,72</b>	<b>6.100.900,04 52.640,63 0,00 6.153.540,67</b>	<b>4.849.546,00 0,00 0,00 4.849.546,00</b>

PIANO ESECUTIVO DI GESTIONE 2018-2019-2020

Centro di Responsabilità

**SETTORE SICUREZZA DEL TERRITORIO  
E DEI CITTADINI**

Responsabile

Dott. Martino De Vita

**RESPONS. SERV. DIRIGENTE SICUREZZA DEL TERRITORIO E DEI CITTADINI**

TITOLO	TIPOLOGIA	CATEGORIA	CODICE CAPITOLO	DENOMINAZIONE	RESIDUI PRESUNTI AL TERMINE DELL'ESERCIZIO PRECEDENTE QUELLO CUI SI RIFERISCE IL BILANCIO		PREVISIONI DEFINITIVE DELL'ANNO PRECEDENTE QUELLO CUI SI RIFERISCE IL BILANCIO	PREVISIONI DEL BILANCIO PLURIENNALE		
								Previsioni dell'anno cui si riferisce il bilancio	Previsioni dell'anno 2019	Previsioni dell'anno 2020
<b>TITOLO 1:</b>				<b>Entrate correnti di natura tributaria, contributiva e perequativa</b>						
<b>TIPOLOGIA 101:</b>				<b>Imposte, tasse e proventi assimilati</b>						
<b>CATEGORIA 6:</b>				<b>Imposta municipale propria</b>						
1	101	6	135100	IMPOSTA MUNICIPALE PROPRIA	1.069.244,66	competenza cassa	4.500.000,00	4.500.000,00 5.569.244,66	4.500.000,00	4.500.000,00
1	101	6	135150	IMPOSTA MUNICIPALE PROPRIA - ACCERTAMENTI TRIBUTARI PER RECUPERO EVASIONE	1.797.743,85	competenza cassa	311.675,00	150.000,00 9.498,85	150.000,00	150.000,00
<b>Totale CATEGORIA 6 - Imposta municipale propria</b>					<b>2.866.988,51</b>	<b>competenza cassa</b>	<b>4.811.675,00</b>	<b>4.650.000,00 5.578.743,51</b>	<b>4.650.000,00</b>	<b>4.650.000,00</b>
<b>CATEGORIA 8:</b>				<b>Imposta comunale sugli immobili (ICI)</b>						
1	101	8	134400	I.C.I.	0,00	competenza cassa	1.000,00	2.000,00 2.000,00	2.000,00	2.000,00
<b>Totale CATEGORIA 8 - Imposta comunale sugli immobili (ICI)</b>					<b>0,00</b>	<b>competenza cassa</b>	<b>1.000,00</b>	<b>2.000,00 2.000,00</b>	<b>2.000,00</b>	<b>2.000,00</b>
<b>CATEGORIA 16:</b>				<b>Addizionale comunale IRPEF</b>						
1	101	16	135900	ADDIZIONALE COMUNALE IRPEF	1.476.754,56	competenza cassa	2.409.000,00	2.409.000,00 2.385.754,56	2.409.000,00	2.409.000,00
1	101	16	135910	ADDIZIONALE COMUNALE IRPEF - ACCERTAMENTI ANNI PRECEDENTI	0,00	competenza cassa	2.000,00	2.000,00 2.000,00	2.000,00	2.000,00
<b>Totale CATEGORIA 16 - Addizionale comunale IRPEF</b>					<b>1.476.754,56</b>	<b>competenza cassa</b>	<b>2.411.000,00</b>	<b>2.411.000,00 2.387.754,56</b>	<b>2.411.000,00</b>	<b>2.411.000,00</b>
<b>CATEGORIA 51:</b>				<b>Tassa smaltimento rifiuti solidi urbani</b>						
1	101	51	137000	TARSU	0,00	competenza cassa	5.000,00	10.000,00 10.000,00	10.000,00	10.000,00
1	101	51	137100	TARI (TASSA RIFIUTI)	0,00	competenza cassa	0,00	2.796.700,00 2.515.205,03	2.821.700,00	2.816.700,00
1	101	51	137110	TARI MERCATI (TASSA RIFIUTI MERCATI)	0,00	competenza cassa	0,00	13.000,00 13.000,00	13.000,00	13.000,00
1	101	51	137120	TARI - ACCERTAMENTI TRIBUTARI RECUPERI EVASIONE (TASSA RIFIUTI)	0,00	competenza cassa	0,00	15.000,00 2.651,30	15.000,00	15.000,00
<b>Totale CATEGORIA 51 - Tassa smaltimento rifiuti solidi urbani</b>					<b>0,00</b>	<b>competenza cassa</b>	<b>5.000,00</b>	<b>2.834.700,00 2.540.856,33</b>	<b>2.859.700,00</b>	<b>2.854.700,00</b>
<b>CATEGORIA 53:</b>				<b>Imposta comunale sulla pubblicità e diritto sulle pubbliche affissioni</b>						
1	101	53	135600	IMPOSTA SULLA PUBBLICITA' E DIRITTI SULLE PUBBLICHE AFFISSIONI (VOCI UNIFICATE DAL 2015)	0,00	competenza cassa	215.500,00	215.500,00 213.519,80	216.000,00	217.000,00
1	101	53	135610	IMPOSTA SULLA PUBBLICITA' E DIRITTI SULLE PUBBLICHE AFFISSIONI ACCERTAMENTI ANNI PRECEDENTI	11.521,70	competenza cassa	15.000,00	15.000,00 26.517,58	15.000,00	15.000,00

**RESPONS. SERV. DIRIGENTE SICUREZZA DEL TERRITORIO E DEI CITTADINI (segue)**

TITOLO	TIPOLOGIA	CATEGORIA	CODICE CAPITOLO	DENOMINAZIONE	RESIDUI PRESUNTI AL TERMINE DELL'ESERCIZIO PRECEDENTE QUELLO CUI SI RIFERISCE IL BILANCIO		PREVISIONI DEFINITIVE DELL'ANNO PRECEDENTE QUELLO CUI SI RIFERISCE IL BILANCIO	PREVISIONI DEL BILANCIO PLURIENNALE		
								Previsioni dell'anno cui si riferisce il bilancio	Previsioni dell'anno 2019	Previsioni dell'anno 2020
<b>Totale CATEGORIA 53 - Imposta comunale sulla pubblicità e diritto sulle pubbliche affissioni</b>					<b>11.521,70</b>	<b>competenza cassa</b>	<b>230.500,00</b>	<b>230.500,00 240.037,38</b>	<b>231.000,00</b>	<b>232.000,00</b>
<b>CATEGORIA 61: Tributo comunale sui rifiuti e sui servizi</b>										
1	101	61	137460	TARI	1.251.628,74	competenza cassa	2.770.000,00	0,00 525.684,07	0,00	0,00
1	101	61	137480	TARI MERCATI	0,00	competenza cassa	13.000,00	0,00 0,00	0,00	0,00
1	101	61	137490	TASSA RIFIUTI (TARES-TARI) -ACCERTAMENTI TRIBUTARI RECUPERI EVASIONE	81.224,31	competenza cassa	25.000,00	0,00 0,00	0,00	0,00
<b>Totale CATEGORIA 61 - Tributo comunale sui rifiuti e sui servizi</b>					<b>1.332.853,05</b>	<b>competenza cassa</b>	<b>2.808.000,00</b>	<b>0,00 525.684,07</b>	<b>0,00</b>	<b>0,00</b>
<b>CATEGORIA 76: Tassa sui servizi comunali (TASI)</b>										
1	101	76	136500	TASI - TRIBUTO SUI SERVIZI INDIVISIBILI	265.556,89	competenza cassa	830.000,00	805.000,00 1.070.556,89	805.000,00	805.000,00
1	101	76	136510	TASI - TRIBUTO SUI SERVIZI INDIVISIBILI - ACCERTAMENTI TRIBUTARI DA RECUPERO EVASIONE	70.586,60	competenza cassa	121.000,00	60.000,00 8.020,35	60.000,00	60.000,00
<b>Totale CATEGORIA 76 - Tassa sui servizi comunali (TASI)</b>					<b>336.143,49</b>	<b>competenza cassa</b>	<b>951.000,00</b>	<b>865.000,00 1.078.577,24</b>	<b>865.000,00</b>	<b>865.000,00</b>
<b>CATEGORIA 99: Altre imposte, tasse e proventi n.a.c.</b>										
1	101	99	136200	INTROITI PER GETTITI ARRETRATI IMPOSTE DIVERSE	0,00	competenza cassa	500,00	500,00 500,00	500,00	500,00
<b>Totale CATEGORIA 99 - Altre imposte, tasse e proventi n.a.c.</b>					<b>0,00</b>	<b>competenza cassa</b>	<b>500,00</b>	<b>500,00 500,00</b>	<b>500,00</b>	<b>500,00</b>
<b>Totale TIPOLOGIA 101 - Imposte, tasse e proventi assimilati</b>					<b>6.024.261,31</b>	<b>competenza cassa</b>	<b>11.218.675,00</b>	<b>10.993.700,00 12.354.153,09</b>	<b>11.019.200,00</b>	<b>11.015.200,00</b>
<b>Totale TITOLO 1 - Entrate correnti di natura tributaria, contributiva e perequativa</b>					<b>6.024.261,31</b>	<b>competenza cassa</b>	<b>11.218.675,00</b>	<b>10.993.700,00 12.354.153,09</b>	<b>11.019.200,00</b>	<b>11.015.200,00</b>
<b>TITOLO 2: Trasferimenti correnti</b>										
<b>TIPOLOGIA 101: Trasferimenti correnti da Amministrazioni pubbliche</b>										
<b>CATEGORIA 1: Trasferimenti correnti da Amministrazioni CENTRALI</b>										
2	101	1	140690	ENTRATE NON FINALIZZATE DALLO STATO PER RIMBORSI DI SPESE SOSTENUTE PER CONSULTAZIONI ELETTORALI ANTICIPATE CON RISORSE PROPRIE	28.410,60	competenza cassa	50.000,00	50.000,00 78.410,60	0,00	0,00
2	101	1	140700	ENTRATE DALLO STATO PER RIMBORSO DI SPESE SOSTENUTE PER CONSULTAZIONI ELETTORALI (ENTRATA 140700 FINALIZZATA CON ENTRATA 142000 A SPESE 20900; 20850; 20100; 20210; 21690; 21470)	0,00	competenza cassa	35.000,00	60.000,00 60.000,00	60.000,00	0,00

**RESPONS. SERV. DIRIGENTE SICUREZZA DEL TERRITORIO E DEI CITTADINI (segue)**

TITOLO	TIPOLOGIA	CATEGORIA	CODICE CAPITOLO	DENOMINAZIONE	RESIDUI PRESUNTI AL TERMINE DELL'ESERCIZIO PRECEDENTE QUELLO CUI SI RIFERISCE IL BILANCIO		PREVISIONI DEFINITIVE DELL'ANNO PRECEDENTE QUELLO CUI SI RIFERISCE IL BILANCIO	PREVISIONI DEL BILANCIO PLURIENNALE		
								Previsioni dell'anno cui si riferisce il bilancio	Previsioni dell'anno 2019	Previsioni dell'anno 2020
2	101	1	140850	ENTRATE DALLO STATO PER TARI SCUOLE STATALI	0,00	competenza cassa	25.000,00	12.300,00 12.300,00	12.300,00	12.300,00
<b>Totale CATEGORIA 1 - Trasferimenti correnti da Amministrazioni CENTRALI</b>					<b>28.410,60</b>	<b>competenza cassa</b>	<b>110.000,00</b>	<b>122.300,00 150.710,60</b>	<b>72.300,00</b>	<b>12.300,00</b>
<b>CATEGORIA 2:</b>		<b>Trasferimenti correnti da Amministrazioni LOCALI</b>								
2	101	2	142000	ENTRATE DA REGIONE LOMBARDIA PER RIMBORSO SPESE PER CONSULTAZIONI ELETTORALI (ENTRATA 142000 FINALIZZATA CON ENTRATA 140700 A SPESE 20900; 20850; 20100; 20210; 21470; 21690)	0,00	competenza cassa	70.000,00	70.000,00 70.000,00	0,00	0,00
<b>Totale CATEGORIA 2 - Trasferimenti correnti da Amministrazioni LOCALI</b>					<b>0,00</b>	<b>competenza cassa</b>	<b>70.000,00</b>	<b>70.000,00 70.000,00</b>	<b>0,00</b>	<b>0,00</b>
<b>Totale TIPOLOGIA 101 - Trasferimenti correnti da Amministrazioni pubbliche</b>					<b>28.410,60</b>	<b>competenza cassa</b>	<b>180.000,00</b>	<b>192.300,00 220.710,60</b>	<b>72.300,00</b>	<b>12.300,00</b>
<b>Totale TITOLO 2 - Trasferimenti correnti</b>					<b>28.410,60</b>	<b>competenza cassa</b>	<b>180.000,00</b>	<b>192.300,00 220.710,60</b>	<b>72.300,00</b>	<b>12.300,00</b>
<b>TITOLO 3:</b>		<b>Entrate extratributarie</b>								
<b>TIPOLOGIA 100:</b>		<b>Vendita di beni e servizi e proventi derivanti dalla gestione dei beni</b>								
<b>CATEGORIA 2:</b>		<b>Entrate dalla vendita e dall'erogazione di servizi</b>								
3	100	2	147300	ENTRATE VERSATE DAI CITTADINI PER IL RILASCIO DI CARTE DI IDENTITA' ELETTRONICHE (FINALIZZATO AL CAPITOLO DI SPESA 21650)	772,34	competenza cassa	21.000,00	60.000,00 60.772,34	60.000,00	60.000,00
3	100	2	147400	DIRITTI SERVIZI DEMOGRAFICI (CARTE IDENTITA' - SEGRETERIA - STATO CIVILE)	277,24	competenza cassa	16.000,00	25.000,00 25.277,24	25.000,00	25.000,00
3	100	2	150000	ENTRATE DA PARCHIMETRI	0,00	competenza cassa	14.000,00	13.000,00 13.000,00	13.000,00	13.000,00
3	100	2	150100	ENTRATE DI COMPETENZA DELLA POLIZIA LOCALE PER RILASCIO COPIE E STAMPATI (VERBALI INCIDENTI STRADALI)	150,00	competenza cassa	7.000,00	6.000,00 6.150,00	6.000,00	6.000,00
3	100	2	152400	ENTRATE DA RACCOLTA DI RIFIUTI DIFFERENZIATA [LA RISORSA HA RILEVANZA AI FINI IVA]	160.645,51	competenza cassa	316.500,00	315.000,00 463.383,60	320.000,00	325.000,00
3	100	2	154200	ENTRATE DA SERVIZI CIMITERIALI	56.189,00	competenza cassa	400.000,00	0,00 38.770,41	0,00	0,00
3	100	2	158370	RECUPERO SPESE DIVERSE SETTORE GOVERNO TERR	750,00	competenza cassa	0,00	0,00 0,00	0,00	0,00
<b>Totale CATEGORIA 2 - Entrate dalla vendita e dall'erogazione di servizi</b>					<b>218.784,09</b>	<b>competenza cassa</b>	<b>774.500,00</b>	<b>419.000,00 607.353,59</b>	<b>424.000,00</b>	<b>429.000,00</b>
<b>CATEGORIA 3:</b>		<b>Proventi derivanti dalla gestione dei beni</b>								
3	100	3	155850	ENTRATE DA SERVIZI CIMITERIALI	0,00	competenza cassa	0,00	400.000,00 393.343,31	400.000,00	400.000,00

**RESPONS. SERV. DIRIGENTE SICUREZZA DEL TERRITORIO E DEI CITTADINI (segue)**

TITOLO	TIPOLOGIA	CATEGORIA	CODICE CAPITOLO	DENOMINAZIONE	RESIDUI PRESUNTI AL TERMINE DELL'ESERCIZIO PRECEDENTE QUELLO CUI SI RIFERISCE IL BILANCIO		PREVISIONI DEFINITIVE DELL'ANNO PRECEDENTE QUELLO CUI SI RIFERISCE IL BILANCIO	PREVISIONI DEL BILANCIO PLURIENNALE		
								Previsioni dell'anno cui si riferisce il bilancio	Previsioni dell'anno 2019	Previsioni dell'anno 2020
3	100	3	155900	COSAP PERMANENTE (CANONE OCCUPAZ.SPAZI/AREE PUBBLICHE)	0,00	competenza cassa	42.000,00	43.100,00	43.100,00	43.100,00
3	100	3	155910	COSAP TEMPORANEA (CANONE OCCUPAZ.SPAZI/AREE PUBBLICHE)	0,00	competenza cassa	85.000,00	85.000,00	85.000,00	85.000,00
3	100	3	155950	CANONI PATRIMONIALI NON RICOGNITORI	0,00	competenza cassa	10.000,00	8.000,00	7.000,00	7.000,00
3	100	3	156550	ENTRATE PER CONCESSIONI SPAZI PER UTILIZZO DI LOCALI C/O SALA MAZENTA, VILLA SARTIRANA E SALA CONSILIARE	0,00	competenza cassa	0,00	2.000,00	2.000,00	2.000,00
<b>Totale CATEGORIA 3 - Proventi derivanti dalla gestione dei beni</b>					<b>0,00</b>	<b>competenza cassa</b>	<b>137.000,00</b>	<b>538.100,00</b>	<b>537.100,00</b>	<b>537.100,00</b>
<b>Totale TIPOLOGIA 100 - Vendita di beni e servizi e proventi derivanti dalla gestione dei beni</b>					<b>218.784,09</b>	<b>competenza cassa</b>	<b>911.500,00</b>	<b>957.100,00</b>	<b>961.100,00</b>	<b>966.100,00</b>
<b>TIPOLOGIA 200:</b>		<b>Proventi derivanti dall'attività di controllo e repressione delle</b>								
<b>CATEGORIA 2:</b>		<b>Entrate da famiglie derivanti dall'attività di controllo e repressione delle</b>								
3	200	2	147800	ENTRATE DA SANZIONI PER VIOLAZIONE AI REGOLAMENTI COMUNALI IN CAPO A FAMIGLIE (MULTE BIBLIOTECA E ORDINANZE SINDACALI)	0,00	competenza cassa	8.000,00	7.000,00	7.000,00	7.000,00
3	200	2	148000	ENTRATE DA SANZIONI PER IRREGOLARITA' AL CODICE DELLA STRADA ACCERTATE MEDIANTE DISPOSITIVI ELETTRONICI A FAMIGLIE (ART.142)	79.886,80	competenza cassa	200.000,00	250.000,00	250.000,00	250.000,00
3	200	2	148010	ENTRATE DA SANZIONI PER IRREGOLARITA' AL CODICE DELLA STRADA ACCERTATE DA AGENTI DI POLIZIA LOCALE A FAMIGLIE (ART.208)	264.886,25	competenza cassa	320.000,00	470.000,00	470.000,00	470.000,00
3	200	2	148130	ENTRATE DA SANZIONI SU RISCOSSIONI RUOLI COATTIVI	0,00	competenza cassa	15.000,00	20.000,00	20.000,00	20.000,00
3	200	2	148150	ENTRATE DA SANZIONI PER IRREGOLARITA' AL CODICE DELLA STRADA ISCRITTE A RUOLO	182.515,50	competenza cassa	0,00	0,00	0,00	0,00
<b>Totale CATEGORIA 2 - Entrate da famiglie derivanti dall'attività di controllo e repressione delle irregolarità e degli illeciti</b>					<b>527.288,55</b>	<b>competenza cassa</b>	<b>543.000,00</b>	<b>747.000,00</b>	<b>747.000,00</b>	<b>747.000,00</b>
<b>CATEGORIA 3:</b>		<b>Entrate da Imprese derivanti dall'attività di controllo e repressione delle</b>								
3	200	3	148250	ENTRATE DA SANZIONI PER IRREGOLARITA' AL CODICE DELLA STRADA ACCERTATE MEDIANTE DISPOSITIVI ELETTRONICI A IMPRESE (ART.142)	24.780,14	competenza cassa	50.000,00	0,00	0,00	0,00
3	200	3	148260	ENTRATE DA SANZIONI PER IRREGOLARITA' AL CODICE DELLA STRADA ACCERTATE DA AGENTI DI POLIZIA LOCALE A IMPRESE (ART.208)	24.097,90	competenza cassa	150.000,00	0,00	0,00	0,00
3	200	3	148280	ENTRATE PER SANZIONI IN MATERIA DI INQUINAMENTO ACUSTICO (SI VEDA SPESA 28450 PER IL 70% DA VERSARE ALLO STATO AI SENSI ART. 10, C.4 L.447/1995)	0,00	competenza cassa	4.064,00	4.064,00	4.064,00	4.064,00



**RESPONS. SERV. DIRIGENTE SICUREZZA DEL TERRITORIO E DEI CITTADINI (segue)**

TITOLO	TIPOLOGIA	CATEGORIA	CODICE CAPITOLO	DENOMINAZIONE	RESIDUI PRESUNTI AL TERMINE DELL'ESERCIZIO PRECEDENTE QUELLO CUI SI RIFERISCE IL BILANCIO		PREVISIONI DEFINITIVE DELL'ANNO PRECEDENTE QUELLO CUI SI RIFERISCE IL BILANCIO	PREVISIONI DEL BILANCIO PLURIENNALE		
								Previsioni dell'anno cui si riferisce il bilancio	Previsioni dell'anno 2019	Previsioni dell'anno 2020
3	200	3	148290	ENTRATE DA SANZIONI PER VIOLAZIONE AI REGOLAMENTI COMUNALI IN CAPO A IMPRESE	0,00	competenza cassa	1.000,00	1.000,00 1.000,00	1.000,00	1.000,00
<b>Totale CATEGORIA 3 - Entrate da Imprese derivanti dall'attività di controllo e repressione delle irregolarità e degli illeciti</b>					<b>48.878,04</b>	<b>competenza cassa</b>	<b>205.064,00</b>	<b>5.064,00 14.839,61</b>	<b>5.064,00</b>	<b>5.064,00</b>
<b>Totale TIPOLOGIA 200 - Proventi derivanti dall'attività di controllo e repressione delle irregolarità e degli illeciti</b>					<b>576.166,59</b>	<b>competenza cassa</b>	<b>748.064,00</b>	<b>752.064,00 667.716,06</b>	<b>752.064,00</b>	<b>752.064,00</b>
<b>TIPOLOGIA 300:</b>				<b>Interessi attivi</b>						
<b>CATEGORIA 3:</b>				<b>Altri interessi attivi</b>						
3	300	3	157420	ENTRATE DA INTERESSI ATTIVI SU RISCOSSIONI RUOLI COATTIVI	0,00	competenza cassa	4.000,00	15.000,00 15.000,00	15.000,00	15.000,00
<b>Totale CATEGORIA 3 - Altri interessi attivi</b>					<b>0,00</b>	<b>competenza cassa</b>	<b>4.000,00</b>	<b>15.000,00 15.000,00</b>	<b>15.000,00</b>	<b>15.000,00</b>
<b>Totale TIPOLOGIA 300 - Interessi attivi</b>					<b>0,00</b>	<b>competenza cassa</b>	<b>4.000,00</b>	<b>15.000,00 15.000,00</b>	<b>15.000,00</b>	<b>15.000,00</b>
<b>TIPOLOGIA 500:</b>				<b>Rimborsi e altre entrate correnti</b>						
<b>CATEGORIA 1:</b>				<b>Indennizzi di assicurazione</b>						
3	500	1	157100	ENTRATE DA RIMBORSI E CONGUAGLI FAVOREVOLI ASSICURATIVI	3.250,07	competenza cassa	112.000,00	40.000,00 40.000,00	40.000,00	40.000,00
<b>Totale CATEGORIA 1 - Indennizzi di assicurazione</b>					<b>3.250,07</b>	<b>competenza cassa</b>	<b>112.000,00</b>	<b>40.000,00 40.000,00</b>	<b>40.000,00</b>	<b>40.000,00</b>
<b>CATEGORIA 99:</b>				<b>Altre entrate correnti n.a.c.</b>						
3	500	99	158980	ENTRATE DA CONTRIBUENTI PER RECUPERO SPESE POSTALI PER RECUPERO COATTIVO ANTICIPATE DAL COMUNE ALL'OPERATORE PRIVATO	0,00	competenza cassa	0,00	20.000,00 0,00	20.000,00	20.000,00
<b>Totale CATEGORIA 99 - Altre entrate correnti n.a.c.</b>					<b>0,00</b>	<b>competenza cassa</b>	<b>0,00</b>	<b>20.000,00 0,00</b>	<b>20.000,00</b>	<b>20.000,00</b>
<b>Totale TIPOLOGIA 500 - Rimborsi e altre entrate correnti</b>					<b>3.250,07</b>	<b>competenza cassa</b>	<b>112.000,00</b>	<b>60.000,00 40.000,00</b>	<b>60.000,00</b>	<b>60.000,00</b>
<b>Totale TITOLO 3 - Entrate extratributarie</b>					<b>798.200,75</b>	<b>competenza cassa</b>	<b>1.775.564,00</b>	<b>1.784.164,00 1.861.512,96</b>	<b>1.788.164,00</b>	<b>1.793.164,00</b>
<b>TITOLO 4:</b>				<b>Entrate in conto capitale</b>						
<b>TIPOLOGIA 200:</b>				<b>Contributi agli investimenti</b>						
<b>CATEGORIA 1:</b>				<b>Contributi agli investimenti da amministrazioni pubbliche</b>						
4	200	1	163140	ENTRATE IN CONTO CAPITALE DAL COMUNE DI CANTU' PER PROGETTO DAT IN MATERIA DI COMMERCIO FINANZIATO DA REGIONE LOMBARDIA (SI VEDANO SPESE 109610 E 109510)	0,00	competenza cassa	53.000,00	0,00 0,00	0,00	0,00

**RESPONS. SERV. DIRIGENTE SICUREZZA DEL TERRITORIO E DEI CITTADINI (segue)**

TITOLO	TIPOLOGIA	CATEGORIA	CODICE CAPITOLO	DENOMINAZIONE	RESIDUI PRESUNTI AL TERMINE DELL'ESERCIZIO PRECEDENTE QUELLO CUI SI RIFERISCE IL BILANCIO		PREVISIONI DEFINITIVE DELL'ANNO PRECEDENTE QUELLO CUI SI RIFERISCE IL BILANCIO	PREVISIONI DEL BILANCIO PLURIENNALE		
								Previsioni dell'anno cui si riferisce il bilancio	Previsioni dell'anno 2019	Previsioni dell'anno 2020
4	200	1	163220	ENTRATE IN CONTO CAPITALE DA REGIONE LOMBARDIA PER REALIZZAZIONE DI UN CENTRO DI RIUTILIZZO DEI RIFIUTI (ENTRATA 163220 FINALIZZATA A SPESA 106060)	50.000,00	competenza cassa	50.000,00	50.000,00 50.000,00	0,00	0,00
4	200	1	163450	ENTRATE DA REGIONE LOMBARDIA DESTINATE AD ACQUISTO DI ATTREZZATURE PER LA VIDEOSORVEGLIANZA (ENTRATA 163450 FINALIZZATA A SPESA 93030)	0,00	competenza cassa	23.000,00	0,00 0,00	0,00	0,00
4	200	1	165350	ENTRATE DA COMUNE DI BRIOSCO PER COFINANZIAMENTO ACQUISTO DI AUTOVETTURA DESTINATA AD INTERVENTI DI SICUREZZA SUL TERRITORIO (CARABINIERI) (FINALIZZATA A SPESA 93060)	0,00	competenza cassa	6.000,00	0,00 0,00	0,00	0,00
<b>Totale CATEGORIA 1 - Contributi agli investimenti da amministrazioni pubbliche</b>					<b>50.000,00</b>	<b>competenza cassa</b>	<b>132.000,00</b>	<b>50.000,00 50.000,00</b>	<b>0,00</b>	<b>0,00</b>
<b>Totale TIPOLOGIA 200 - Contributi agli investimenti</b>					<b>50.000,00</b>	<b>competenza cassa</b>	<b>132.000,00</b>	<b>50.000,00 50.000,00</b>	<b>0,00</b>	<b>0,00</b>
<b>Totale TITOLO 4 - Entrate in conto capitale</b>					<b>50.000,00</b>	<b>competenza cassa</b>	<b>132.000,00</b>	<b>50.000,00 50.000,00</b>	<b>0,00</b>	<b>0,00</b>
<b>TITOLO 9:</b>		<b>Entrate per conto di terzi e partite di giro</b>								
<b>TIPOLOGIA 200:</b>		<b>Entrate per conto terzi</b>								
<b>CATEGORIA 5:</b>		<b>Riscossione imposte e tributi per conto terzi</b>								
9	200	5	180500	TARI TRIBUTI PROVINCIALE (ENTRATA 180500 FINALIZZATA A SPESA 133500)	0,00	competenza cassa	0,00	140.000,00 140.000,00	142.000,00	141.000,00
<b>Totale CATEGORIA 5 - Riscossione imposte e tributi per conto terzi</b>					<b>0,00</b>	<b>competenza cassa</b>	<b>0,00</b>	<b>140.000,00 140.000,00</b>	<b>142.000,00</b>	<b>141.000,00</b>
<b>Totale TIPOLOGIA 200 - Entrate per conto terzi</b>					<b>0,00</b>	<b>competenza cassa</b>	<b>0,00</b>	<b>140.000,00 140.000,00</b>	<b>142.000,00</b>	<b>141.000,00</b>
<b>Totale TITOLO 9 - Entrate per conto di terzi e partite di giro</b>					<b>0,00</b>	<b>competenza cassa</b>	<b>0,00</b>	<b>140.000,00 140.000,00</b>	<b>142.000,00</b>	<b>141.000,00</b>
<b>Totale RESPONS. DIRIGENTE SICUREZZA DEL TERRITORIO E DEI CITTADINI</b>					<b>6.900.872,66</b>	<b>competenza cassa</b>	<b>13.306.239,00</b>	<b>13.160.164,00 14.626.376,65</b>	<b>13.021.664,00</b>	<b>12.961.664,00</b>

**RESPONS. SERV. DIRIGENTE SICUREZZA DEL TERRITORIO E DEI CITTADINI**

MISSIONE	PROGRAMMA	TITOLO	MACROAGGR.	CODICE CAPITOLO	DENOMINAZIONE	RESIDUI PRESUNTI AL TERMINE DELL'ESERCIZIO PRECEDENTE QUELLO CUI SI RIFERISCE IL BILANCIO		PREVISIONI DEFINITIVE DELL'ANNO PRECEDENTE QUELLO CUI SI RIFERISCE IL BILANCIO	PREVISIONI DEL BILANCIO PLURIENNALE		
									Previsioni dell'anno cui si riferisce il bilancio	Previsioni dell'anno 2019	Previsioni dell'anno 2020
<b>MISSIONE 1:</b>					<b>Servizi istituzionali, generali e di gestione</b>						
<b>PROGRAMMA 1:</b>					<b>Organi istituzionali</b>						
<b>TITOLO 1:</b>					<b>Spese correnti</b>						
<b>MACROAGGREGATO 3:</b>					<b>Acquisto di beni e servizi</b>						
1	1	1	3	002702	SPESE PER SERVIZI FINALIZZATI ALL' ATTRATTIVITA' DEL TERRITORIO (EXPO- BRIANZA EXPERIENCE)- ACQUISTO DI SERVIZI (finanziato da FPV)	4.709,43	competenza di cui già imp. di cui F.P.V. cassa	0,00 0,00 0,00 4.709,43	0,00 0,00 0,00 4.709,43	0,00 0,00 0,00 0,00	0,00 0,00 0,00 0,00
<b>Totale MACROAGGREGATO 3 - Acquisto di beni e servizi</b>						<b>4.709,43</b>	<b>competenza di cui già di cui F.P.V. cassa</b>	<b>0,00 0,00 0,00 4.709,43</b>	<b>0,00 0,00 0,00 4.709,43</b>	<b>0,00 0,00 0,00 0,00</b>	<b>0,00 0,00 0,00 0,00</b>
<b>MACROAGGREGATO 10:</b>					<b>Altre spese correnti</b>						
1	1	1	10	002705	SPESE PER SERVIZI FINALIZZATI ALL' ATTRATTIVITA' DEL TERRITORIO (EXPO- BRIANZA EXPERIENCE)- ACQUISTO DI SERVIZI - FPV DA FPV	0,00	competenza di cui già imp. di cui F.P.V. cassa	4.709,43 0,00 4.709,43 0,00	0,00 0,00 0,00 0,00	0,00 0,00 0,00 0,00	0,00 0,00 0,00 0,00
<b>Totale MACROAGGREGATO 10 - Altre spese correnti</b>						<b>0,00</b>	<b>competenza di cui già di cui F.P.V. cassa</b>	<b>4.709,43 0,00 4.709,43 0,00</b>	<b>0,00 0,00 0,00 0,00</b>	<b>0,00 0,00 0,00 0,00</b>	<b>0,00 0,00 0,00 0,00</b>
<b>Totale TITOLO 1 - Spese correnti</b>						<b>4.709,43</b>	<b>competenza di cui già di cui F.P.V. cassa</b>	<b>4.709,43 0,00 4.709,43 4.709,43</b>	<b>0,00 0,00 0,00 0,00</b>	<b>0,00 0,00 0,00 0,00</b>	<b>0,00 0,00 0,00 0,00</b>
<b>Totale PROGRAMMA 1 - Organi istituzionali</b>						<b>4.709,43</b>	<b>competenza di cui già di cui F.P.V. cassa</b>	<b>4.709,43 0,00 4.709,43 4.709,43</b>	<b>0,00 0,00 0,00 0,00</b>	<b>0,00 0,00 0,00 0,00</b>	<b>0,00 0,00 0,00 0,00</b>
<b>PROGRAMMA 4:</b>					<b>Gestione delle entrate tributarie e servizi fiscali</b>						
<b>TITOLO 1:</b>					<b>Spese correnti</b>						
<b>MACROAGGREGATO 3:</b>					<b>Acquisto di beni e servizi</b>						
1	4	1	3	013790	SPESE PER STAMPA E POSTALIZZAZIONE DI AVVISI TRIBUTARI	0,00	competenza di cui già imp. di cui F.P.V. cassa	0,00 0,00 0,00 20.000,00	20.000,00 0,00 0,00 20.000,00	20.000,00 0,00 0,00 0,00	20.000,00 0,00 0,00 0,00
1	4	1	3	013800	SPESE PER COMPENSI PER RISCOSSIONI TRIBUTI ED ALTRI SERVIZI ACCESSORI - ACQUISTO DI BENI E SERVIZI	29.985,51	competenza di cui già imp. di cui F.P.V. cassa	136.000,00 82.000,00 41.390,00 0,00	82.000,00 88.000,00 41.390,00 0,00	88.000,00 0,00 0,00 0,00	88.000,00 0,00 0,00 0,00
									111.985,51		

**RESPONS. SERV. DIRIGENTE SICUREZZA DEL TERRITORIO E DEI CITTADINI (segue)**

MISSIONE	PROGRAMMA	TITOLO	MACROAGGR.	CODICE CAPITOLO	DENOMINAZIONE	RESIDUI PRESUNTI AL TERMINE DELL'ESERCIZIO PRECEDENTE QUELLO CUI SI RIFERISCE IL BILANCIO	PREVISIONI DEFINITIVE DELL'ANNO PRECEDENTE QUELLO CUI SI RIFERISCE IL BILANCIO	PREVISIONI DEL BILANCIO PLURIENNALE			
								Previsioni dell'anno cui si riferisce il bilancio	Previsioni dell'anno 2019	Previsioni dell'anno 2020	
1	4	1	3	013810	SPESE PER COMPENSI PER RISCOSSIONI TRIBUTI ED ALTRI SERVIZI ACCESSORI - ACQUISTO DI BENI E SERVIZI - FINANZIATO CON AVANZO VINCOLATO	120.904,24	competenza di cui già imp. di cui F.P.V. cassa	170.000,00 0,00 0,00	0,00 0,00 0,00	0,00 0,00 0,00	0,00 0,00 0,00
1	4	1	3	013820	SPESE PER AGGIO SU RISCOSSIONE COATTIVA AFFIDATA A SOGGETTO TERZO A SEGUITO DI GARA	12.297,60	competenza di cui già imp. di cui F.P.V. cassa	44.000,00 21.000,00 11.221,56 0,00	21.000,00 21.000,00 6.917,40 0,00	21.000,00 21.000,00 6.917,40 0,00	21.000,00 21.000,00 0,00 0,00
1	4	1	3	013830	SPESE POSTALI DA RICONOSCERE AL SOGGETTO PRIVATO INCARICATO DELLA RISCOSSIONE COATTIVA DA RECUPERARE DAL CONTRIBUENTE	0,00	competenza di cui già imp. di cui F.P.V. cassa	0,00 20.000,00 0,00 0,00	0,00 20.000,00 0,00 0,00	20.000,00 20.000,00 0,00 0,00	20.000,00 20.000,00 0,00 0,00
<b>Totale MACROAGGREGATO 3 - Acquisto di beni e servizi</b>						<b>163.187,35</b>	<b>competenza di cui già di cui F.P.V. cassa</b>	<b>350.000,00 52.611,56 0,00 306.187,35</b>	<b>143.000,00 52.611,56 0,00 306.187,35</b>	<b>149.000,00 6.917,40 0,00 149.000,00</b>	<b>149.000,00 0,00 0,00 149.000,00</b>
<b>MACROAGGREGATO 9: Rimborsi e poste correttive delle entrate</b>											
1	4	1	9	013850	SPESE PER RIMBORSI DI TRIBUTI INDEBITAMENTE RISCOSSI	19.225,62	competenza di cui già imp. di cui F.P.V. cassa	29.200,00 20.000,00 0,00 0,00	20.000,00 2.000,00 0,00 0,00	2.000,00 2.000,00 0,00 0,00	2.000,00 2.000,00 0,00 0,00
<b>Totale MACROAGGREGATO 9 - Rimborsi e poste correttive delle entrate</b>						<b>19.225,62</b>	<b>competenza di cui già di cui F.P.V. cassa</b>	<b>29.200,00 20.000,00 0,00 39.225,62</b>	<b>20.000,00 0,00 0,00 39.225,62</b>	<b>2.000,00 0,00 0,00 2.000,00</b>	<b>2.000,00 0,00 0,00 2.000,00</b>
<b>Totale TITOLO 1 - Spese correnti</b>						<b>182.412,97</b>	<b>competenza di cui già di cui F.P.V. cassa</b>	<b>379.200,00 163.000,00 52.611,56 0,00</b>	<b>163.000,00 52.611,56 6.917,40 0,00</b>	<b>151.000,00 6.917,40 0,00 151.000,00</b>	<b>151.000,00 0,00 0,00 151.000,00</b>
<b>Totale PROGRAMMA 4 - Gestione delle entrate tributarie e servizi fiscali</b>						<b>182.412,97</b>	<b>competenza di cui già di cui F.P.V. cassa</b>	<b>379.200,00 163.000,00 52.611,56 0,00</b>	<b>163.000,00 52.611,56 6.917,40 0,00</b>	<b>151.000,00 6.917,40 0,00 151.000,00</b>	<b>151.000,00 0,00 0,00 151.000,00</b>
<b>PROGRAMMA 7: Elezioni e consultazioni popolari - Anagrafe e popolari - Anagrafe e</b>											
<b>TITOLO 1: Spese correnti</b>											
<b>MACROAGGREGATO 3: Acquisto di beni e servizi</b>											
1	7	1	3	020850	SPESE PER ACQUISTO DI BENI PER ELEZIONI E CONSULTAZIONI ELETTORALI (SPESA 20850 FINALIZZATA AD ENTRATE 140700 E 142000 CON SPESE 21690; 20900; 20100; 20210;21470)	648,97	competenza di cui già imp. di cui F.P.V. cassa	1.000,00 2.000,00 0,00 0,00	2.000,00 500,00 0,00 0,00	500,00 500,00 0,00 0,00	0,00 0,00 0,00 0,00

**RESPONS. SERV. DIRIGENTE SICUREZZA DEL TERRITORIO E DEI CITTADINI (segue)**

MISSIONE	PROGRAMMA	TITOLO	MACROAGGR.	CODICE CAPITOLO	DENOMINAZIONE	RESIDUI PRESUNTI AL TERMINE DELL'ESERCIZIO PRECEDENTE QUELLO CUI SI RIFERISCE IL BILANCIO		PREVISIONI DEFINITIVE DELL'ANNO PRECEDENTE QUELLO CUI SI RIFERISCE IL BILANCIO	PREVISIONI DEL BILANCIO PLURIENNALE		
									Previsioni dell'anno cui si riferisce il bilancio	Previsioni dell'anno 2019	Previsioni dell'anno 2020
1	7	1	3	020900	SPESE PER SERVIZI PER ELEZIONI E CONSULTAZIONI ELETTORALI (SPESA 20900 FINALIZZATA AD ENTRATE 140700 E 142000 CON SPESE 21690; 20850; 20100; 20210; 21470;21470)	0,00	competenza di cui già imp. di cui F.P.V. cassa	39.000,00 0,00 0,00 48.000,00	48.000,00 0,00 0,00 48.000,00	29.500,00 0,00 0,00 0,00	0,00 0,00 0,00 0,00
1	7	1	3	021200	SPESE PER ACQUISTO DI REGISTRI DI STATO CIVILE, DI STAMPATI ED ALTRI BENI DI CONSUMO DA DESTINARE AI SERVIZI DEMOGRAFICI	922,70	competenza di cui già imp. di cui F.P.V. cassa	4.000,00 0,00 0,00 4.922,70	4.000,00 0,00 0,00 4.922,70	4.000,00 0,00 0,00 0,00	4.000,00 0,00 0,00 0,00
<b>Totale MACROAGGREGATO 3 - Acquisto di beni e servizi</b>						<b>1.571,67</b>	<b>competenza di cui già di cui F.P.V. cassa</b>	<b>44.000,00 0,00 0,00 55.571,67</b>	<b>54.000,00 0,00 0,00 55.571,67</b>	<b>34.000,00 0,00 0,00 0,00</b>	<b>4.000,00 0,00 0,00 0,00</b>
<b>MACROAGGREGATO 4: Trasferimenti correnti</b>											
1	7	1	4	021600	SPESE PER TRASFERIMENTI AL COMUNE DI DESIO A TITOLO DI CONCORSO SPESE DELLA COMMISSIONE ELETTORALE COMUNALE	0,00	competenza di cui già imp. di cui F.P.V. cassa	3.050,00 0,00 0,00 3.500,00	3.500,00 0,00 0,00 3.500,00	3.500,00 0,00 0,00 0,00	3.500,00 0,00 0,00 0,00
1	7	1	4	021650	FONDI DA TRASFERIRE ALLO STATO PER DIRITTI VERSATI DAI CITTADINI PER RILASCIO CARTE DI IDENTITA' ELETTRONICHE (FINALIZZATO AL CAPITOLO DI ENTRATA 147300)	772,34	competenza di cui già imp. di cui F.P.V. cassa	21.000,00 0,00 0,00 60.772,34	60.000,00 0,00 0,00 60.772,34	60.000,00 0,00 0,00 0,00	60.000,00 0,00 0,00 0,00
<b>Totale MACROAGGREGATO 4 - Trasferimenti correnti</b>						<b>772,34</b>	<b>competenza di cui già di cui F.P.V. cassa</b>	<b>24.050,00 0,00 0,00 64.272,34</b>	<b>63.500,00 0,00 0,00 64.272,34</b>	<b>63.500,00 0,00 0,00 0,00</b>	<b>63.500,00 0,00 0,00 0,00</b>
<b>MACROAGGREGATO 9: Rimborsi e poste correttive delle entrate</b>											
1	7	1	9	021470	SPESE PER RIMBORSI A REGIONE LOMBARDIA DI SOMME INCASSATE IN ECCESSO PER CONSULTAZIONI ELETTORALI (FINALIZZATO A ENTRATA 142000 E 140700 CON SPESE 20900 20850 20100 20210 21690 21470)	15.126,67	competenza di cui già imp. di cui F.P.V. cassa	35.000,00 0,00 0,00 15.126,67	0,00 0,00 0,00 15.126,67	0,00 0,00 0,00 0,00	0,00 0,00 0,00 0,00
<b>Totale MACROAGGREGATO 9 - Rimborsi e poste correttive delle entrate</b>						<b>15.126,67</b>	<b>competenza di cui già di cui F.P.V. cassa</b>	<b>35.000,00 0,00 0,00 15.126,67</b>	<b>0,00 0,00 0,00 15.126,67</b>	<b>0,00 0,00 0,00 0,00</b>	<b>0,00 0,00 0,00 0,00</b>
<b>Totale TITOLO 1 - Spese correnti</b>						<b>17.470,68</b>	<b>competenza di cui già di cui F.P.V. cassa</b>	<b>103.050,00 0,00 0,00 134.970,68</b>	<b>117.500,00 0,00 0,00 134.970,68</b>	<b>97.500,00 0,00 0,00 0,00</b>	<b>67.500,00 0,00 0,00 0,00</b>

**RESPONS. SERV. DIRIGENTE SICUREZZA DEL TERRITORIO E DEI CITTADINI (segue)**

MISSIONE	PROGRAMMA	TITOLO	MACROAGGR.	CODICE CAPITOLO	DENOMINAZIONE	RESIDUI PRESUNTI AL TERMINE DELL'ESERCIZIO PRECEDENTE QUELLO CUI SI RIFERISCE IL BILANCIO		PREVISIONI DEFINITIVE DELL'ANNO PRECEDENTE QUELLO CUI SI RIFERISCE IL BILANCIO	PREVISIONI DEL BILANCIO PLURIENNALE		
									Previsioni dell'anno cui si riferisce il bilancio	Previsioni dell'anno 2019	Previsioni dell'anno 2020
<b>Totale PROGRAMMA 7 - Elezioni e consultazioni popolari - Anagrafe e popolari - Anagrafe e stato civile</b>						<b>17.470,68</b>	<b>competenza di cui già di cui F.P.V. cassa</b>	<b>103.050,00</b>	<b>117.500,00 0,00 0,00 134.970,68</b>	<b>97.500,00 0,00 0,00</b>	<b>67.500,00 0,00 0,00</b>
<b>PROGRAMMA 11: Altri servizi generali</b>											
<b>TITOLO 1: Spese correnti</b>											
<b>MACROAGGREGATO 4: Trasferimenti correnti</b>											
1	11	1	4	024590	SPESE PER TRASFERIMENTI A COMUNI CONCERNENTI RIMBOSI A SEGUITO DI NOTIFICHE ATTI	0,00	competenza di cui già imp. di cui F.P.V. cassa	2.000,00 0,00 0,00 2.000,00	2.000,00 0,00 0,00 2.000,00	2.000,00 0,00 0,00	2.000,00 0,00 0,00
<b>Totale MACROAGGREGATO 4 - Trasferimenti correnti</b>						<b>0,00</b>	<b>competenza di cui già di cui F.P.V. cassa</b>	<b>2.000,00 0,00 0,00 2.000,00</b>	<b>2.000,00 0,00 0,00 2.000,00</b>	<b>2.000,00 0,00 0,00</b>	<b>2.000,00 0,00 0,00</b>
<b>MACROAGGREGATO 10: Altre spese correnti</b>											
1	11	1	10	024200	SPESE PER ASSICURAZIONE RESPONSABILITA' CIVILE VERSO TERZI E VERSO PRESTATORI D'OPERA, COPERTURA SPESE LEGALI ED ALTRE	0,00	competenza di cui già imp. di cui F.P.V. cassa	129.120,00 0,00 0,00 129.120,00	129.120,00 0,00 0,00	129.120,00 0,00 0,00	129.120,00 0,00 0,00
1	11	1	10	024250	SPESE PER FRANCHIGIE ASSICURATIVE E REGOLAZIONI PREMI	0,00	competenza di cui già imp. di cui F.P.V. cassa	18.000,00 0,00 0,00 18.000,00	18.000,00 0,00 0,00	18.000,00 0,00 0,00	18.000,00 0,00 0,00
<b>Totale MACROAGGREGATO 10 - Altre spese correnti</b>						<b>0,00</b>	<b>competenza di cui già di cui F.P.V. cassa</b>	<b>147.120,00 0,00 0,00 147.120,00</b>	<b>147.120,00 0,00 0,00 147.120,00</b>	<b>147.120,00 0,00 0,00</b>	<b>147.120,00 0,00 0,00</b>
<b>Totale TITOLO 1 - Spese correnti</b>						<b>0,00</b>	<b>competenza di cui già di cui F.P.V. cassa</b>	<b>149.120,00 0,00 0,00 149.120,00</b>	<b>149.120,00 0,00 0,00 149.120,00</b>	<b>149.120,00 0,00 0,00</b>	<b>149.120,00 0,00 0,00</b>
<b>Totale PROGRAMMA 11 - Altri servizi generali</b>						<b>0,00</b>	<b>competenza di cui già di cui F.P.V. cassa</b>	<b>149.120,00 0,00 0,00 149.120,00</b>	<b>149.120,00 0,00 0,00 149.120,00</b>	<b>149.120,00 0,00 0,00</b>	<b>149.120,00 0,00 0,00</b>
<b>Totale MISSIONE 1 - Servizi istituzionali, generali e di gestione</b>						<b>204.593,08</b>	<b>competenza di cui già di cui F.P.V. cassa</b>	<b>636.079,43 52.611,56 4.709,43 634.213,08</b>	<b>429.620,00 52.611,56 0,00 634.213,08</b>	<b>397.620,00 6.917,40 0,00</b>	<b>367.620,00 0,00 0,00</b>

**RESPONS. SERV. DIRIGENTE SICUREZZA DEL TERRITORIO E DEI CITTADINI (segue)**

MISSIONE	PROGRAMMA	TITOLO	MACROAGGR.	CODICE CAPITOLO	DENOMINAZIONE	RESIDUI PRESUNTI AL TERMINE DELL'ESERCIZIO PRECEDENTE QUELLO CUI SI RIFERISCE IL BILANCIO	PREVISIONI DEFINITIVE DELL'ANNO PRECEDENTE QUELLO CUI SI RIFERISCE IL BILANCIO	PREVISIONI DEL BILANCIO PLURIENNALE			
								Previsioni dell'anno cui si riferisce il bilancio	Previsioni dell'anno 2019	Previsioni dell'anno 2020	
<b>MISSIONE 3:</b>					<b>Ordine pubblico e sicurezza</b>						
<b>PROGRAMMA 1:</b>					<b>Polizia locale e amministrativa</b>						
<b>TITOLO 1:</b>					<b>Spese correnti</b>						
<b>MACROAGGREGATO 2:</b>					<b>Imposte e tasse a carico dell'ente</b>						
3	1	1	2	028520	SPESE PER TASSE CONCESSIONE GOVERNATIVA FREQUENZE RADIO	0,00	competenza di cui già imp. di cui F.P.V. cassa	1.350,00 0,00 0,00 1.350,00	1.350,00 0,00 0,00 1.350,00	1.350,00 0,00 0,00 1.350,00	1.350,00 0,00 0,00 1.350,00
<b>Totale MACROAGGREGATO 2 - Imposte e tasse a carico dell'ente</b>						<b>0,00</b>	<b>competenza di cui già di cui F.P.V. cassa</b>	<b>1.350,00 0,00 0,00 1.350,00</b>	<b>1.350,00 0,00 0,00 1.350,00</b>	<b>1.350,00 0,00 0,00 1.350,00</b>	<b>1.350,00 0,00 0,00 1.350,00</b>
<b>MACROAGGREGATO 3:</b>					<b>Acquisto di beni e servizi</b>						
3	1	1	3	027400	SPESE PER VESTIARIO DELLA POLIZIA LOCALE - ACQUISTO DI BENI E SERVIZI	10.295,47	competenza di cui già imp. di cui F.P.V. cassa	15.000,00 0,00 0,00 26.295,47	16.000,00 0,00 0,00 26.295,47	17.000,00 0,00 0,00 26.295,47	17.000,00 0,00 0,00 26.295,47
3	1	1	3	027610	SPESE PER STAMPATI E MODULISTICA DELLA POLIZIA LOCALE - ACQUISTO DI BENI E SERVIZI	866,20	competenza di cui già imp. di cui F.P.V. cassa	14.000,00 0,00 0,00 15.066,20	14.200,00 0,00 0,00 15.066,20	14.200,00 0,00 0,00 15.066,20	14.200,00 0,00 0,00 15.066,20
3	1	1	3	027800	SPESE PER FORMAZIONE SPECIALISTICA ED OBBLIGATORIA POLIZIA LOCALE	1.440,00	competenza di cui già imp. di cui F.P.V. cassa	2.000,00 0,00 0,00 3.440,00	2.000,00 0,00 0,00 3.440,00	2.000,00 0,00 0,00 3.440,00	2.000,00 0,00 0,00 3.440,00
3	1	1	3	027850	SPESE PER CONVENZIONI CON ASSOCIAZIONI DI VOLONTARIATO IN MATERIA DI ORDINE PUBBLICO E SICUREZZA - ACQUISTO DI BENI E SERVIZI	0,00	competenza di cui già imp. di cui F.P.V. cassa	7.000,00 0,00 0,00 6.900,00	6.900,00 0,00 0,00 6.900,00	6.900,00 0,00 0,00 6.900,00	6.900,00 0,00 0,00 6.900,00
3	1	1	3	027870	SPESE PER SERVIZI IN MATERIA DI POLIZIA LOCALE (RISORSE REPERITE CON EMENDAMENTO)	0,00	competenza di cui già imp. di cui F.P.V. cassa	15.000,00 0,00 0,00 0,00	0,00 0,00 0,00 0,00	0,00 0,00 0,00 0,00	0,00 0,00 0,00 0,00
3	1	1	3	027990	SPESE PER MANUTENZIONE DEGLI IMPIANTI DI VIDEOSORVEGLIANZA - ACQUISTO DI BENI E SERVIZI	1.720,20	competenza di cui già imp. di cui F.P.V. cassa	10.000,00 0,00 0,00 11.720,20	10.000,00 0,00 0,00 11.720,20	10.000,00 0,00 0,00 11.720,20	10.000,00 0,00 0,00 11.720,20
3	1	1	3	028100	SPESE PER ABBONAMENTO A BANCHE DATI SPECIALISTICHE DI COMPETENZA DELLA POLIZIA LOCALE - ACQUISTO DI BENI E SERVIZI	657,90	competenza di cui già imp. di cui F.P.V. cassa	6.000,00 3.869,24 0,00 10.157,90	9.500,00 3.869,24 0,00 10.157,90	9.500,00 0,00 0,00 10.157,90	9.500,00 0,00 0,00 10.157,90

**RESPONS. SERV. DIRIGENTE SICUREZZA DEL TERRITORIO E DEI CITTADINI (segue)**

MISSIONE	PROGRAMMA	TITOLO	MACROAGGR.	CODICE CAPITOLO	DENOMINAZIONE	RESIDUI PRESUNTI AL TERMINE DELL'ESERCIZIO PRECEDENTE QUELLO CUI SI RIFERISCE IL BILANCIO	PREVISIONI DEFINITIVE DELL'ANNO PRECEDENTE QUELLO CUI SI RIFERISCE IL BILANCIO	PREVISIONI DEL BILANCIO PLURIENNALE			
								Previsioni dell'anno cui si riferisce il bilancio	Previsioni dell'anno 2019	Previsioni dell'anno 2020	
3	1	1	3	072610	SPESE PER il SERVIZIO DI MANTENIMENTO E CUSTODIA DEI CANI RANDAGI - ACQUISTO DI BENI E SERVIZI	3.066,42	competenza di cui già imp. di cui F.P.V. cassa	5.000,00 0,00 0,00 8.066,42	5.000,00 0,00 0,00 8.066,42	5.000,00 0,00 0,00 8.066,42	5.000,00 0,00 0,00 8.066,42
<b>Totale MACROAGGREGATO 3 - Acquisto di beni e servizi</b>						<b>18.046,19</b>	<b>competenza di cui già di cui F.P.V. cassa</b>	<b>74.000,00 3.869,24 0,00 81.646,19</b>	<b>63.600,00 3.869,24 0,00 81.646,19</b>	<b>64.600,00 0,00 0,00 64.600,00</b>	<b>64.600,00 0,00 0,00 64.600,00</b>
<b>MACROAGGREGATO 4: Trasferimenti correnti</b>											
3	1	1	4	028450	SPESE PER TRASFERIMENTI ALLO STATO DEL 70% DELLE SANZIONI DA INQUINAMENTO ACUSTICO AI SENSI ART. 10, C.4 L.447/1995) (SI VEDA ENTRATA 148280)	0,00	competenza di cui già imp. di cui F.P.V. cassa	2.000,00 0,00 0,00 0,00	0,00 0,00 0,00 0,00	0,00 0,00 0,00 0,00	0,00 0,00 0,00 0,00
<b>Totale MACROAGGREGATO 4 - Trasferimenti correnti</b>						<b>0,00</b>	<b>competenza di cui già di cui F.P.V. cassa</b>	<b>2.000,00 0,00 0,00 0,00</b>	<b>0,00 0,00 0,00 0,00</b>	<b>0,00 0,00 0,00 0,00</b>	<b>0,00 0,00 0,00 0,00</b>
<b>MACROAGGREGATO 9: Rimborsi e poste correttive delle entrate</b>											
3	1	1	9	028150	SPESE PER RIMBORSO DI SOMME INCASSATE IN ECCESO DA PARTE DELLA POLIZIA LOCALE	0,00	competenza di cui già imp. di cui F.P.V. cassa	1.500,00 0,00 0,00 1.000,00	1.000,00 0,00 0,00 1.000,00	1.000,00 0,00 0,00 1.000,00	1.000,00 0,00 0,00 1.000,00
<b>Totale MACROAGGREGATO 9 - Rimborsi e poste correttive delle entrate</b>						<b>0,00</b>	<b>competenza di cui già di cui F.P.V. cassa</b>	<b>1.500,00 0,00 0,00 1.000,00</b>	<b>1.000,00 0,00 0,00 1.000,00</b>	<b>1.000,00 0,00 0,00 1.000,00</b>	<b>1.000,00 0,00 0,00 1.000,00</b>
<b>Totale TITOLO 1 - Spese correnti</b>						<b>18.046,19</b>	<b>competenza di cui già di cui F.P.V. cassa</b>	<b>78.850,00 3.869,24 0,00 83.996,19</b>	<b>65.950,00 3.869,24 0,00 83.996,19</b>	<b>66.950,00 0,00 0,00 66.950,00</b>	<b>66.950,00 0,00 0,00 66.950,00</b>
<b>TITOLO 2: Spese in conto capitale</b>											
<b>MACROAGGREGATO 2: Investimenti fissi lordi</b>											
3	1	2	2	093000	SPESE PER ACQUISTO DI AUTOMEZZI DESTINATI A ORDINE PUBBLICO E SICUREZZA (POLIZIA LOCALE)	0,00	competenza di cui già imp. di cui F.P.V. cassa	1.277,93 0,00 0,00 0,00	0,00 0,00 0,00 0,00	0,00 0,00 0,00 0,00	0,00 0,00 0,00 0,00
3	1	2	2	093002	SPESE PER ACQUISTO DI AUTOMEZZI DESTINATI A ORDINE PUBBLICO E SICUREZZA (POLIZIA LOCALE) (FINANZIATA DA FPV DA RISORSE COMUNALI)	0,00	competenza di cui già imp. di cui F.P.V. cassa	0,00 12.722,07 0,00 12.722,07	12.722,07 12.722,07 0,00 12.722,07	0,00 0,00 0,00 0,00	0,00 0,00 0,00 0,00



**RESPONS. SERV. DIRIGENTE SICUREZZA DEL TERRITORIO E DEI CITTADINI (segue)**

MISSIONE	PROGRAMMA	TITOLO	MACROAGGR.	CODICE CAPITOLO	DENOMINAZIONE	RESIDUI PRESUNTI AL TERMINE DELL'ESERCIZIO PRECEDENTE QUELLO CUI SI RIFERISCE IL BILANCIO		PREVISIONI DEFINITIVE DELL'ANNO PRECEDENTE QUELLO CUI SI RIFERISCE IL BILANCIO	PREVISIONI DEL BILANCIO PLURIENNALE		
									Previsioni dell'anno cui si riferisce il bilancio	Previsioni dell'anno 2019	Previsioni dell'anno 2020
3	1	2	2	093010	SPESE ACQUISTO DI ATTREZZATURE PER LA SICUREZZA DEL TERRITORIO	0,00	competenza di cui già imp. di cui F.P.V. cassa	40.000,00  0,00  10.000,00	10.000,00 0,00 0,00 10.000,00	0,00 0,00 0,00 0,00	0,00 0,00 0,00 0,00
3	1	2	2	093012	SPESE PER ACQUISTO ATTREZZATURE DA DESTINARE ALLA SICUREZZA DEL TERRITORIO	4.114,17	competenza di cui già imp. di cui F.P.V. cassa	0,00  0,00  4.114,17	0,00 0,00 0,00 4.114,17	0,00 0,00 0,00 0,00	0,00 0,00 0,00 0,00
3	1	2	2	093030	FONDO PER ACQUISTO DI ATTREZZATURE PER LA SICUREZZA DEL TERRITORIO FINANZIATE DA REGIONE (SPESA 93030 FINALIZZATA AD ENTRATA 163450)	0,00	competenza di cui già imp. di cui F.P.V. cassa	23.000,00  0,00  0,00	0,00 0,00 0,00 0,00	0,00 0,00 0,00 0,00	0,00 0,00 0,00 0,00
3	1	2	2	093062	FONDO PER ACQUISTO DI AUTOVETTURA DESTINATA AD INTERVENTI DI SICUREZZA SUL TERRITORIO (CARABINIERI) COFINANZIATE DEL COMUNE DI BRIOSCO (FINALIZZATA A ENTRATA 165350) FINANZIATO DA FPV	0,00	competenza di cui già imp. di cui F.P.V. cassa	0,00  0,00  6.000,00	6.000,00 6.000,00 0,00 6.000,00	0,00 0,00 0,00 0,00	0,00 0,00 0,00 0,00
3	1	2	2	093120	SPESE PER ACQUISTO DI MOTOVEICOLI DESINATI A POLIZIA LOCALI	0,00	competenza di cui già imp. di cui F.P.V. cassa	0,00  0,00  24.000,00	24.000,00 0,00 0,00 24.000,00	0,00 0,00 0,00 0,00	0,00 0,00 0,00 0,00
<b>Totale MACROAGGREGATO 2 - Investimenti fissi lordi</b>						<b>4.114,17</b>	<b>competenza di cui già di cui F.P.V. cassa</b>	<b>64.277,93  0,00  56.836,24</b>	<b>52.722,07 18.722,07 0,00 56.836,24</b>	<b>0,00 0,00 0,00 0,00</b>	<b>0,00 0,00 0,00 0,00</b>
<b>MACROAGGREGATO 5: Altre spese in conto capitale</b>											
3	1	2	5	093004	SPESE PER ACQUISTO DI AUTOMEZZI DESTINATI A ORDINE PUBBLICO E SICUREZZA (POLIZIA LOCALE) FPV	0,00	competenza di cui già imp. di cui F.P.V. cassa	12.722,07  12.722,07  0,00	0,00 0,00 0,00 0,00	0,00 0,00 0,00 0,00	0,00 0,00 0,00 0,00
3	1	2	5	093015	SPESE PER ACQUISTO ATTREZZATURE DA DESTINARE ALLA SICUREZZA DEL TERRITORIO (FINANZIATO NEL 2016 DA FPV DA RISORSE COMUNALI (33.000 €))	0,00	competenza di cui già imp. di cui F.P.V. cassa	4.114,17  4.114,17  0,00	0,00 0,00 0,00 0,00	0,00 0,00 0,00 0,00	0,00 0,00 0,00 0,00
3	1	2	5	093064	FONDO PER ACQUISTO DI AUTOVETTURA DESTINATA AD INTERVENTI DI SICUREZZA SUL TERRITORIO (CARABINIERI) COFINANZIATE DEL COMUNE DI BRIOSCO (FINALIZZATA A ENTRATA 165350) FPV	0,00	competenza di cui già imp. di cui F.P.V. cassa	6.000,00  6.000,00  0,00	0,00 0,00 0,00 0,00	0,00 0,00 0,00 0,00	0,00 0,00 0,00 0,00
<b>Totale MACROAGGREGATO 5 - Altre spese in conto capitale</b>						<b>0,00</b>	<b>competenza di cui già di cui F.P.V. cassa</b>	<b>22.836,24  22.836,24  0,00</b>	<b>0,00 0,00 0,00 0,00</b>	<b>0,00 0,00 0,00 0,00</b>	<b>0,00 0,00 0,00 0,00</b>

**RESPONS. SERV. DIRIGENTE SICUREZZA DEL TERRITORIO E DEI CITTADINI (segue)**

MISSIONE	PROGRAMMA	TITOLO	MACROAGGR.	CODICE CAPITOLO	DENOMINAZIONE	RESIDUI PRESUNTI AL TERMINE DELL'ESERCIZIO PRECEDENTE QUELLO CUI SI RIFERISCE IL BILANCIO	PREVISIONI DEFINITIVE DELL'ANNO PRECEDENTE QUELLO CUI SI RIFERISCE IL BILANCIO	PREVISIONI DEL BILANCIO PLURIENNALE			
								Previsioni dell'anno cui si riferisce il bilancio	Previsioni dell'anno 2019	Previsioni dell'anno 2020	
<b>Totale TITOLO 2 - Spese in conto capitale</b>						<b>4.114,17</b>	<b>competenza di cui già di cui F.P.V. cassa</b>	<b>87.114,17 18.722,07 0,00 56.836,24</b>	<b>52.722,07 18.722,07 0,00 56.836,24</b>	<b>0,00 0,00 0,00 0,00</b>	<b>0,00 0,00 0,00 0,00</b>
<b>Totale PROGRAMMA 1 - Polizia locale e amministrativa</b>						<b>22.160,36</b>	<b>competenza di cui già di cui F.P.V. cassa</b>	<b>165.964,17 118.672,07 22.591,31 22.836,24</b>	<b>118.672,07 22.591,31 0,00 140.832,43</b>	<b>66.950,00 0,00 0,00 0,00</b>	<b>66.950,00 0,00 0,00 0,00</b>
<b>Totale MISSIONE 3 - Ordine pubblico e sicurezza</b>						<b>22.160,36</b>	<b>competenza di cui già di cui F.P.V. cassa</b>	<b>165.964,17 118.672,07 22.591,31 22.836,24</b>	<b>118.672,07 22.591,31 0,00 140.832,43</b>	<b>66.950,00 0,00 0,00 0,00</b>	<b>66.950,00 0,00 0,00 0,00</b>
<b>MISSIONE 9:</b>		<b>Sviluppo sostenibile e tutela del territorio e dell'ambiente</b>									
<b>PROGRAMMA 2:</b>		<b>Tutela, valorizzazione e recupero ambientale</b>									
<b>TITOLO 1:</b>		<b>Spese correnti</b>									
<b>MACROAGGREGATO 3:</b>		<b>Acquisto di beni e servizi</b>									
9	2	1	3	064600	SPESA PER MATERIALE DI CONSUMO ECOLOGIA ED AMBIENTE - ACQUISTO DI BENI E SERVIZI (FINANZIATA DA TARI)	146,40	competenza di cui già imp. di cui F.P.V. cassa	1.000,00 0,00 0,00 0,00	1.000,00 0,00 0,00 1.146,40	1.000,00 0,00 0,00 0,00	1.000,00 0,00 0,00 0,00
9	2	1	3	065200	SPESA PER SERVIZI ECOLOGIA ED AMBIENTE - ACQUISTO DI BENI E SERVIZI (FINANZIATA DA TARI)	0,00	competenza di cui già imp. di cui F.P.V. cassa	3.000,00 0,00 0,00 0,00	3.000,00 0,00 0,00 3.000,00	3.000,00 0,00 0,00 0,00	3.000,00 0,00 0,00 0,00
9	2	1	3	065400	SPESA PER SERVIZI DI DISINFESTAZIONE - ACQUISTO DI BENI E SERVIZI (FINANZIATA DA TARI)	1.207,80	competenza di cui già imp. di cui F.P.V. cassa	8.000,00 97,60 0,00 0,00	10.000,00 97,60 0,00 11.207,80	10.000,00 0,00 0,00 0,00	10.000,00 0,00 0,00 0,00
9	2	1	3	065420	SPESA PER EDUCAZIONE AMBIENTALE - ACQUISTO DI BENI E SERVIZI	0,00	competenza di cui già imp. di cui F.P.V. cassa	2.500,00 0,00 0,00 0,00	1.000,00 0,00 0,00 1.000,00	1.000,00 0,00 0,00 0,00	1.000,00 0,00 0,00 0,00
<b>Totale MACROAGGREGATO 3 - Acquisto di beni e servizi</b>						<b>1.354,20</b>	<b>competenza di cui già di cui F.P.V. cassa</b>	<b>14.500,00 15.000,00 97,60 0,00</b>	<b>15.000,00 15.000,00 97,60 0,00</b>	<b>15.000,00 15.000,00 0,00 0,00</b>	<b>15.000,00 15.000,00 0,00 0,00</b>
<b>Totale TITOLO 1 - Spese correnti</b>						<b>1.354,20</b>	<b>competenza di cui già di cui F.P.V. cassa</b>	<b>14.500,00 15.000,00 97,60 0,00</b>	<b>15.000,00 15.000,00 97,60 0,00</b>	<b>15.000,00 15.000,00 0,00 0,00</b>	<b>15.000,00 15.000,00 0,00 0,00</b>
<b>TITOLO 2:</b>		<b>Spese in conto capitale</b>									
<b>MACROAGGREGATO 2:</b>		<b>Investimenti fissi lordi</b>									

**RESPONS. SERV. DIRIGENTE SICUREZZA DEL TERRITORIO E DEI CITTADINI (segue)**

MISSIONE	PROGRAMMA	TITOLO	MACROAGGR.	CODICE CAPITOLO	DENOMINAZIONE	RESIDUI PRESUNTI AL TERMINE DELL'ESERCIZIO PRECEDENTE QUELLO CUI SI RIFERISCE IL BILANCIO		PREVISIONI DEFINITIVE DELL'ANNO PRECEDENTE QUELLO CUI SI RIFERISCE IL BILANCIO	PREVISIONI DEL BILANCIO PLURIENNALE		
									Previsioni dell'anno cui si riferisce il bilancio	Previsioni dell'anno 2019	Previsioni dell'anno 2020
9	2	2	2	106510	SPESE PER MANUTENZIONI STRAORDINARIE PRESSO LAGHETTO FINANZIATE DA PROJECT FINANCING DA CONTABILIZZARE AI SENSI DEL PUNTO 3.11 DEL PRINCIPIO CONTABILE(FINALIZZATO A CAP.166700 CON 98720 106510 106820	0,00	competenza di cui già imp. di cui F.P.V. cassa	0,00 0,00 0,00 0,00	0,00 0,00 0,00 0,00	500.000,00 0,00 0,00 0,00	0,00 0,00 0,00 0,00
<b>Totale MACROAGGREGATO 2 - Investimenti fissi lordi</b>						<b>0,00</b>	<b>competenza di cui già di cui F.P.V. cassa</b>	<b>0,00 0,00 0,00 0,00</b>	<b>0,00 0,00 0,00 0,00</b>	<b>500.000,00 0,00 0,00 0,00</b>	<b>0,00 0,00 0,00 0,00</b>
<b>Totale TITOLO 2 - Spese in conto capitale</b>						<b>0,00</b>	<b>competenza di cui già di cui F.P.V. cassa</b>	<b>0,00 0,00 0,00 0,00</b>	<b>0,00 0,00 0,00 0,00</b>	<b>500.000,00 0,00 0,00 0,00</b>	<b>0,00 0,00 0,00 0,00</b>
<b>Totale PROGRAMMA 2 - Tutela, valorizzazione e recupero ambientale</b>						<b>1.354,20</b>	<b>competenza di cui già di cui F.P.V. cassa</b>	<b>14.500,00 97,60 0,00 16.354,20</b>	<b>15.000,00 15.000,00 0,00 16.354,20</b>	<b>515.000,00 0,00 0,00 0,00</b>	<b>15.000,00 0,00 0,00 0,00</b>
<b>PROGRAMMA 3:</b>		<b>Rifiuti</b>									
<b>TITOLO 1:</b>		<b>Spese correnti</b>									
<b>MACROAGGREGATO 3:</b>		<b>Acquisto di beni e servizi</b>									
9	3	1	3	062600	SPESE PER GESTIONE PIATTAFORMA ECOLOGICA - ACQUISTO DI BENI E SERVIZI (FINANZIATA DA TARI)	12.190,05	competenza di cui già imp. di cui F.P.V. cassa	146.650,00 36.570,15 0,00 162.190,05	150.000,00 150.000,00 0,00 150.000,00	150.000,00 0,00 0,00 0,00	150.000,00 0,00 0,00 0,00
9	3	1	3	062800	SPESE PER PULIZIA STRADE, MARCIAPIEDI E LUOGHI PUBBLICI GESTIONE RIFIUTI - ACQUISTO DI BENI E SERVIZI (FINANZIATA DA TARI)	68.716,97	competenza di cui già imp. di cui F.P.V. cassa	825.000,00 206.150,91 0,00 918.716,97	850.000,00 850.000,00 0,00 850.000,00	850.000,00 0,00 0,00 0,00	850.000,00 0,00 0,00 0,00
9	3	1	3	063000	SPESE PER CANONE SERVIZIO RACCOLTA E TRASPORTO RIFIUTI - ACQUISTO DI BENI E SERVIZI (FINANZIATA DA TARI)	102.301,09	competenza di cui già imp. di cui F.P.V. cassa	1.131.850,00 349.492,46 0,00 1.252.301,09	1.150.000,00 1.150.000,00 0,00 1.150.000,00	1.150.000,00 0,00 0,00 0,00	1.150.000,00 0,00 0,00 0,00
9	3	1	3	063200	SPESE PER SMALTIMENTO RIFIUTI - ACQUISTO DI BENI E SERVIZI (FINANZIATA DA TARI)	82.178,68	competenza di cui già imp. di cui F.P.V. cassa	640.000,00 208.358,06 0,00 682.178,68	600.000,00 600.000,00 0,00 600.000,00	600.000,00 0,00 0,00 600.000,00	600.000,00 0,00 0,00 0,00
9	3	1	3	063210	SPESE PER SERVIZI DI CONTABILITA' AMBIENTALE	0,00	competenza di cui già imp. di cui F.P.V. cassa	0,00 35.000,00 0,00 35.000,00	0,00 35.000,00 0,00 35.000,00	35.000,00 35.000,00 0,00 35.000,00	35.000,00 0,00 0,00 0,00

**RESPONS. SERV. DIRIGENTE SICUREZZA DEL TERRITORIO E DEI CITTADINI (segue)**

MISSIONE	PROGRAMMA	TITOLO	MACROAGGR.	CODICE CAPITOLO	DENOMINAZIONE	RESIDUI PRESUNTI AL TERMINE DELL'ESERCIZIO PRECEDENTE QUELLO CUI SI RIFERISCE IL BILANCIO	PREVISIONI DEFINITIVE DELL'ANNO PRECEDENTE QUELLO CUI SI RIFERISCE IL BILANCIO	PREVISIONI DEL BILANCIO PLURIENNALE			
								Previsioni dell'anno cui si riferisce il bilancio	Previsioni dell'anno 2019	Previsioni dell'anno 2020	
9	3	1	3	063220	SPESE PER PRESTAZIONI SPECIALISTICHE IN MATERIA DI RIFIUTI	0,00	competenza di cui già imp. di cui F.P.V. cassa	7.000,00 10.000,00 0,00 10.000,00	10.000,00 0,00 0,00 10.000,00	0,00 0,00 0,00 0,00	0,00 0,00 0,00 0,00
<b>Totale MACROAGGREGATO 3 - Acquisto di beni e servizi</b>						<b>265.386,79</b>	<b>competenza di cui già di cui F.P.V. cassa</b>	<b>2.750.500,00 800.571,58 0,00 3.060.386,79</b>	<b>2.795.000,00 800.571,58 0,00 3.060.386,79</b>	<b>2.785.000,00 0,00 0,00 2.785.000,00</b>	<b>2.785.000,00 0,00 0,00 2.785.000,00</b>
<b>MACROAGGREGATO 4: Trasferimenti correnti</b>											
9	3	1	4	063400	SPESE PER TRASFERIMENTI DI DOTAZIONI FINANZIARIE A CONSORZIO PROVINCIALE BRIANZA MILANESE ED ALTRI TRASFERIMENTI IN MATERIA DI RIFIUTI (FINANZIATA DA TARI)	2.844,93	competenza di cui già imp. di cui F.P.V. cassa	51.500,00 0,00 0,00 2.844,93	0,00 0,00 0,00 2.844,93	0,00 0,00 0,00 0,00	0,00 0,00 0,00 0,00
9	3	1	4	063410	SPESE PER TRASFERIMENTI ALLA PROVINCIA DI MONZA E DELLA BRIANZA DELL' ADDIZIONALE SULLA TASSA RIFIUTI	0,00	competenza di cui già imp. di cui F.P.V. cassa	127.000,00 0,00 0,00 5.000,00	5.000,00 0,00 0,00 5.000,00	5.000,00 0,00 0,00 5.000,00	5.000,00 0,00 0,00 5.000,00
<b>Totale MACROAGGREGATO 4 - Trasferimenti correnti</b>						<b>2.844,93</b>	<b>competenza di cui già di cui F.P.V. cassa</b>	<b>178.500,00 0,00 0,00 7.844,93</b>	<b>5.000,00 0,00 0,00 7.844,93</b>	<b>5.000,00 0,00 0,00 5.000,00</b>	<b>5.000,00 0,00 0,00 5.000,00</b>
<b>Totale TITOLO 1 - Spese correnti</b>						<b>268.231,72</b>	<b>competenza di cui già di cui F.P.V. cassa</b>	<b>2.929.000,00 800.571,58 0,00 3.068.231,72</b>	<b>2.800.000,00 800.571,58 0,00 3.068.231,72</b>	<b>2.790.000,00 0,00 0,00 2.790.000,00</b>	<b>2.790.000,00 0,00 0,00 2.790.000,00</b>
<b>TITOLO 2: Spese in conto capitale</b>											
<b>MACROAGGREGATO 2: Investimenti fissi lordi</b>											
9	3	2	2	106050	SPESE PER LA REALIZZAZIONE DI UN CENTRO DI RIUTILIZZO DEI RIFIUTI	0,00	competenza di cui già imp. di cui F.P.V. cassa	183,00 0,00 0,00 0,00	0,00 0,00 0,00 0,00	0,00 0,00 0,00 0,00	0,00 0,00 0,00 0,00
9	3	2	2	106052	SPESE PER LA REALIZZAZIONE DI UN CENTRO DI RIUTILIZZO DEI RIFIUTI (FINANZIATO DA FPV)	0,00	competenza di cui già imp. di cui F.P.V. cassa	0,00 71.014,78 0,00 71.014,78	71.014,78 71.014,78 0,00 71.014,78	0,00 0,00 0,00 0,00	0,00 0,00 0,00 0,00
9	3	2	2	106060	FONDO PER LA REALIZZAZIONE DI UN CENTRO DI RIUTILIZZO DEI RIFIUTI (SPESA 106060 FINALIZZATA DA ENTRATA 163220)	50.000,00	competenza di cui già imp. di cui F.P.V. cassa	50.000,00 0,00 0,00 50.000,00	50.000,00 0,00 0,00 50.000,00	0,00 0,00 0,00 0,00	0,00 0,00 0,00 0,00

**RESPONS. SERV. DIRIGENTE SICUREZZA DEL TERRITORIO E DEI CITTADINI (segue)**

MISSIONE	PROGRAMMA	TITOLO	MACROAGGR.	CODICE CAPITOLO	DENOMINAZIONE	RESIDUI PRESUNTI AL TERMINE DELL'ESERCIZIO PRECEDENTE QUELLO CUI SI RIFERISCE IL BILANCIO		PREVISIONI DEFINITIVE DELL'ANNO PRECEDENTE QUELLO CUI SI RIFERISCE IL BILANCIO	PREVISIONI DEL BILANCIO PLURIENNALE		
									Previsioni dell'anno cui si riferisce il bilancio	Previsioni dell'anno 2019	Previsioni dell'anno 2020
9	3	2	2	106210	SPESE PER INCARICHI PROFESSIONALI CONCERNENTI INVESTIMENTI IN MATERIA DI GESTIONE DEI RIFIUTI	0,00	competenza di cui già imp. di cui F.P.V. cassa	1.807,78  0,00 0,00	0,00 0,00 0,00	0,00 0,00 0,00	0,00 0,00 0,00
9	3	2	2	106212	SPESE PER INCARICHI PROFESSIONALI CONCERNENTI INVESTIMENTI IN MATERIA DI GESTIONE DEI RIFIUTI QUOTA A CARICO COMUNE SU PROGETTO COFINANZIATO DA REGIONE	0,00	competenza di cui già imp. di cui F.P.V. cassa	1.903,20  0,00 5.185,05	5.185,05 5.185,05 0,00	0,00 0,00 0,00	0,00 0,00 0,00
<b>Totale MACROAGGREGATO 2 - Investimenti fissi lordi</b>						<b>50.000,00</b>	<b>competenza di cui già di cui F.P.V. cassa</b>	<b>53.893,98  0,00 126.199,83</b>	<b>126.199,83 76.199,83 0,00 126.199,83</b>	<b>0,00 0,00 0,00 0,00</b>	<b>0,00 0,00 0,00 0,00</b>
<b>MACROAGGREGATO 5: Altre spese in conto capitale</b>											
9	3	2	5	106054	SPESE PER LA REALIZZAZIONE DI UN CENTRO DI RIUTILIZZO DEI RIFIUTI - FPV	0,00	competenza di cui già imp. di cui F.P.V. cassa	71.014,78  71.014,78 0,00	0,00 0,00 0,00	0,00 0,00 0,00	0,00 0,00 0,00
9	3	2	5	106214	SPESE PER INCARICHI PROFESSIONALI CONCERNENTI INVESTIMENTI IN MATERIA DI GESTIONE DEI RIFIUTI - FPV	0,00	competenza di cui già imp. di cui F.P.V. cassa	3.794,44  3.794,44 0,00	0,00 0,00 0,00	0,00 0,00 0,00	0,00 0,00 0,00
9	3	2	5	106215	SPESE PER INCARICHI PROFESSIONALI CONCERNENTI INVESTIMENTI IN MATERIA DI GESTIONE DEI RIFIUTI - FPV DA FPV	0,00	competenza di cui già imp. di cui F.P.V. cassa	1.390,61  1.390,61 0,00	0,00 0,00 0,00	0,00 0,00 0,00	0,00 0,00 0,00
<b>Totale MACROAGGREGATO 5 - Altre spese in conto capitale</b>						<b>0,00</b>	<b>competenza di cui già di cui F.P.V. cassa</b>	<b>76.199,83  76.199,83 0,00</b>	<b>0,00 0,00 0,00 0,00</b>	<b>0,00 0,00 0,00 0,00</b>	<b>0,00 0,00 0,00 0,00</b>
<b>Totale TITOLO 2 - Spese in conto capitale</b>						<b>50.000,00</b>	<b>competenza di cui già di cui F.P.V. cassa</b>	<b>130.093,81  76.199,83 126.199,83</b>	<b>126.199,83 76.199,83 0,00 126.199,83</b>	<b>0,00 0,00 0,00 0,00</b>	<b>0,00 0,00 0,00 0,00</b>
<b>Totale PROGRAMMA 3 - Rifiuti</b>						<b>318.231,72</b>	<b>competenza di cui già di cui F.P.V. cassa</b>	<b>3.059.093,81  76.199,83 3.194.431,55</b>	<b>2.926.199,83 876.771,41 0,00 3.194.431,55</b>	<b>2.790.000,00 0,00 0,00 0,00</b>	<b>2.790.000,00 0,00 0,00 0,00</b>
<b>Totale MISSIONE 9 - Sviluppo sostenibile e tutela del territorio e dell'ambiente</b>						<b>319.585,92</b>	<b>competenza di cui già di cui F.P.V. cassa</b>	<b>3.073.593,81  76.199,83 3.210.785,75</b>	<b>2.941.199,83 876.869,01 0,00 3.210.785,75</b>	<b>3.305.000,00 0,00 0,00 0,00</b>	<b>2.805.000,00 0,00 0,00 0,00</b>

**RESPONS. SERV. DIRIGENTE SICUREZZA DEL TERRITORIO E DEI CITTADINI (segue)**

MISSIONE	PROGRAMMA	TITOLO	MACROAGGR.	CODICE CAPITOLO	DENOMINAZIONE	RESIDUI PRESUNTI AL TERMINE DELL'ESERCIZIO PRECEDENTE QUELLO CUI SI RIFERISCE IL BILANCIO	PREVISIONI DEFINITIVE DELL'ANNO PRECEDENTE QUELLO CUI SI RIFERISCE IL BILANCIO	PREVISIONI DEL BILANCIO PLURIENNALE			
								Previsioni dell'anno cui si riferisce il bilancio	Previsioni dell'anno 2019	Previsioni dell'anno 2020	
<b>MISSIONE 10:</b>					<i>Trasporti e diritto alla mobilità</i>						
<b>PROGRAMMA 5:</b>					<i>Viabilità e infrastrutture stradali</i>						
<b>TITOLO 1:</b>					<i>Spese correnti</i>						
<b>MACROAGGREGATO 3:</b>					<i>Acquisto di beni e servizi</i>						
10	5	1	3	055000	SPESE PER SICUREZZA STRADALE - ACQUISTO DI MATERIALE DI CONSUMO DESTINATO AD INTERVENTI IN MATERIA DI VIABILITA'	0,00	competenza di cui già imp. di cui F.P.V. cassa	1.000,00 0,00 0,00 1.000,00	1.000,00 0,00 0,00 1.000,00	1.000,00 0,00 0,00 1.000,00	1.000,00 0,00 0,00 1.000,00
10	5	1	3	055250	SPESE PER SICUREZZA STRADALE - MANUTENZIONE SU SEGNALETICA ORIZZONTALE, SEGNALETICA VERTICALE, IMPIANTI SEMAFORICI - ACQUISTO DI BENI E SERVIZI	11.796,62	competenza di cui già imp. di cui F.P.V. cassa	64.839,94 38.278,65 0,00 81.796,62	70.000,00 70.000,00 40.000,00 0,00	70.000,00 70.000,00 40.000,00 0,00	70.000,00 70.000,00 40.000,00 0,00
10	5	1	3	055300	SPESE PER SICUREZZA STRADALE - MANUTENZIONE ORDINARIA DEGLI IMPIANTI DI RILEVAZIONE DI INFRAZIONI STRADALI E DI PANNELLI A MESSAGGIO VARIABILE	854,00	competenza di cui già imp. di cui F.P.V. cassa	11.000,00 0,00 0,00 10.854,00	10.000,00 0,00 0,00 10.854,00	10.000,00 0,00 0,00 10.000,00	10.000,00 0,00 0,00 10.000,00
10	5	1	3	055800	SPESE PER GESTIONE PARCHIMETRI - ACQUISTO DI BENI E SERVIZI	0,00	competenza di cui già imp. di cui F.P.V. cassa	2.000,00 0,00 0,00 2.000,00	2.000,00 0,00 0,00 2.000,00	2.000,00 0,00 0,00 2.000,00	2.000,00 0,00 0,00 2.000,00
<b>Totale MACROAGGREGATO 3 - Acquisto di beni e servizi</b>						<b>12.650,62</b>	<b>competenza di cui già di cui F.P.V. cassa</b>	<b>78.839,94 38.278,65 0,00 95.650,62</b>	<b>83.000,00 40.000,00 0,00 83.000,00</b>	<b>83.000,00 40.000,00 0,00 83.000,00</b>	<b>83.000,00 0,00 0,00 83.000,00</b>
<b>MACROAGGREGATO 10:</b>					<i>Altre spese correnti</i>						
10	5	1	10	055254	FPV - SPESE PER SICUREZZA STRADALE - MANUTENZIONE SU SEGNALETICA ORIZZONTALE, SEGNALETICA VERTICALE, IMPIANTI SEMAFORICI - ACQUISTO DI BENI E SERVIZI	0,00	competenza di cui già imp. di cui F.P.V. cassa	5.160,06 0,00 5.160,06 0,00	0,00 0,00 0,00 0,00	0,00 0,00 0,00 0,00	0,00 0,00 0,00 0,00
<b>Totale MACROAGGREGATO 10 - Altre spese correnti</b>						<b>0,00</b>	<b>competenza di cui già di cui F.P.V. cassa</b>	<b>5.160,06 0,00 5.160,06 0,00</b>	<b>0,00 0,00 0,00 0,00</b>	<b>0,00 0,00 0,00 0,00</b>	<b>0,00 0,00 0,00 0,00</b>
<b>Totale TITOLO 1 - Spese correnti</b>						<b>12.650,62</b>	<b>competenza di cui già di cui F.P.V. cassa</b>	<b>84.000,00 38.278,65 5.160,06 95.650,62</b>	<b>83.000,00 40.000,00 0,00 83.000,00</b>	<b>83.000,00 40.000,00 0,00 83.000,00</b>	<b>83.000,00 0,00 0,00 83.000,00</b>
<b>TITOLO 2:</b>					<i>Spese in conto capitale</i>						
<b>MACROAGGREGATO 2:</b>					<i>Investimenti fissi lordi</i>						

**RESPONS. SERV. DIRIGENTE SICUREZZA DEL TERRITORIO E DEI CITTADINI (segue)**

MISSIONE	PROGRAMMA	TITOLO	MACROAGGR.	CODICE CAPITOLO	DENOMINAZIONE	RESIDUI PRESUNTI AL TERMINE DELL'ESERCIZIO PRECEDENTE QUELLO CUI SI RIFERISCE IL BILANCIO		PREVISIONI DEFINITIVE DELL'ANNO PRECEDENTE QUELLO CUI SI RIFERISCE IL BILANCIO	PREVISIONI DEL BILANCIO PLURIENNALE		
									Previsioni dell'anno cui si riferisce il bilancio	Previsioni dell'anno 2019	Previsioni dell'anno 2020
10	5	2	2	098800	SPESE PER MANUTENZIONE STRAORDINARIA SU SEGNALETICA VERTICALE E IMPIANTI SEMAFORICI	0,00	competenza di cui già imp. di cui F.P.V. cassa	20.000,00 0,00 0,00 0,00	0,00 0,00 0,00 0,00	0,00 0,00 0,00 0,00	0,00 0,00 0,00 0,00
10	5	2	2	098802	SPESE PER MANUTENZIONE STRAORDINARIA SU SEGNALETICA VERTICALE ED IMPIANTI SEMAFORICI	0,00	competenza di cui già imp. di cui F.P.V. cassa	16.445,60 0,00 0,00 0,00	0,00 0,00 0,00 0,00	0,00 0,00 0,00 0,00	0,00 0,00 0,00 0,00
<b>Totale MACROAGGREGATO 2 - Investimenti fissi lordi</b>						<b>0,00</b>	<b>competenza di cui già di cui F.P.V. cassa</b>	<b>36.445,60 0,00 0,00 0,00</b>	<b>0,00 0,00 0,00 0,00</b>	<b>0,00 0,00 0,00 0,00</b>	<b>0,00 0,00 0,00 0,00</b>
<b>Totale TITOLO 2 - Spese in conto capitale</b>						<b>0,00</b>	<b>competenza di cui già di cui F.P.V. cassa</b>	<b>36.445,60 0,00 0,00 0,00</b>	<b>0,00 0,00 0,00 0,00</b>	<b>0,00 0,00 0,00 0,00</b>	<b>0,00 0,00 0,00 0,00</b>
<b>Totale PROGRAMMA 5 - Viabilità e infrastrutture stradali</b>						<b>12.650,62</b>	<b>competenza di cui già di cui F.P.V. cassa</b>	<b>120.445,60 38.278,65 5.160,06 95.650,62</b>	<b>83.000,00 38.278,65 0,00 95.650,62</b>	<b>83.000,00 40.000,00 0,00</b>	<b>83.000,00 0,00 0,00</b>
<b>Totale MISSIONE 10 - Trasporti e diritto alla mobilità</b>						<b>12.650,62</b>	<b>competenza di cui già di cui F.P.V. cassa</b>	<b>120.445,60 38.278,65 5.160,06 95.650,62</b>	<b>83.000,00 38.278,65 0,00 95.650,62</b>	<b>83.000,00 40.000,00 0,00</b>	<b>83.000,00 0,00 0,00</b>
<b>MISSIONE 11:</b>		<b>Soccorso civile</b>									
<b>PROGRAMMA 1:</b>		<b>Sistema di protezione civile</b>									
<b>TITOLO 1:</b>		<b>Spese correnti</b>									
<b>MACROAGGREGATO 3:</b>		<b>Acquisto di beni e servizi</b>									
11	1	1	3	059100	SPESE PER MATERIALE DI CONSUMO PROTEZIONE CIVILE - ACQUISTO DI BENI E SERVIZI	0,00	competenza di cui già imp. di cui F.P.V. cassa	5.500,00 0,00 0,00 6.000,00	6.000,00 0,00 0,00 6.000,00	6.000,00 0,00 0,00 6.000,00	1.000,00 0,00 0,00 0,00
<b>Totale MACROAGGREGATO 3 - Acquisto di beni e servizi</b>						<b>0,00</b>	<b>competenza di cui già di cui F.P.V. cassa</b>	<b>5.500,00 0,00 0,00 6.000,00</b>	<b>6.000,00 0,00 0,00 6.000,00</b>	<b>6.000,00 0,00 0,00 6.000,00</b>	<b>1.000,00 0,00 0,00 0,00</b>
<b>Totale TITOLO 1 - Spese correnti</b>						<b>0,00</b>	<b>competenza di cui già di cui F.P.V. cassa</b>	<b>5.500,00 0,00 0,00 6.000,00</b>	<b>6.000,00 0,00 0,00 6.000,00</b>	<b>6.000,00 0,00 0,00 6.000,00</b>	<b>1.000,00 0,00 0,00 0,00</b>
<b>TITOLO 2:</b>		<b>Spese in conto capitale</b>									

**RESPONS. SERV. DIRIGENTE SICUREZZA DEL TERRITORIO E DEI CITTADINI (segue)**

MISSIONE	PROGRAMMA	TITOLO	MACROAGGR.	CODICE CAPITOLO	DENOMINAZIONE	RESIDUI PRESUNTI AL TERMINE DELL'ESERCIZIO PRECEDENTE QUELLO CUI SI RIFERISCE IL BILANCIO		PREVISIONI DEFINITIVE DELL'ANNO PRECEDENTE QUELLO CUI SI RIFERISCE IL BILANCIO	PREVISIONI DEL BILANCIO PLURIENNALE			
									Previsioni dell'anno cui si riferisce il bilancio	Previsioni dell'anno 2019	Previsioni dell'anno 2020	
<b>MACROAGGREGATO 2:</b>					<b>Investimenti fissi lordi</b>							
11	1	2	2	104300	SPESE PER ACQUISTO MEZZI PROTEZIONE CIVILE	0,00	competenza di cui già imp. di cui F.P.V. cassa	30.000,00 0,00 0,00 0,00	30.000,00 0,00 0,00 30.000,00	0,00 0,00 0,00 0,00	0,00 0,00 0,00 0,00	
11	1	2	2	104302	SPESE PER ACQUISTO MEZZI PROTEZIONE CIVILE - FINANZIATO DA FPV	0,00	competenza di cui già imp. di cui F.P.V. cassa	14.743,75 0,00 0,00 0,00	0,00 0,00 0,00 0,00	0,00 0,00 0,00 0,00	0,00 0,00 0,00 0,00	
<b>Totale MACROAGGREGATO 2 - Investimenti fissi lordi</b>						<b>0,00</b>	<b>competenza di cui già di cui F.P.V. cassa</b>	<b>44.743,75 0,00 0,00 0,00</b>	<b>30.000,00 0,00 0,00 30.000,00</b>	<b>0,00 0,00 0,00 0,00</b>	<b>0,00 0,00 0,00 0,00</b>	
<b>Totale TITOLO 2 - Spese in conto capitale</b>						<b>0,00</b>	<b>competenza di cui già di cui F.P.V. cassa</b>	<b>44.743,75 0,00 0,00 0,00</b>	<b>30.000,00 0,00 0,00 30.000,00</b>	<b>0,00 0,00 0,00 0,00</b>	<b>0,00 0,00 0,00 0,00</b>	
<b>Totale PROGRAMMA 1 - Sistema di protezione civile</b>						<b>0,00</b>	<b>competenza di cui già di cui F.P.V. cassa</b>	<b>50.243,75 0,00 0,00 0,00</b>	<b>36.000,00 0,00 0,00 36.000,00</b>	<b>6.000,00 0,00 0,00 0,00</b>	<b>1.000,00 0,00 0,00 0,00</b>	
<b>Totale MISSIONE 11 - Soccorso civile</b>						<b>0,00</b>	<b>competenza di cui già di cui F.P.V. cassa</b>	<b>50.243,75 0,00 0,00 0,00</b>	<b>36.000,00 0,00 0,00 36.000,00</b>	<b>6.000,00 0,00 0,00 0,00</b>	<b>1.000,00 0,00 0,00 0,00</b>	
<b>MISSIONE 12:</b>					<b>Diritti sociali, politiche sociali e famiglia</b>							
<b>PROGRAMMA 7:</b>					<b>Programmazione e governo della rete dei servizi sociosanitari e</b>							
<b>TITOLO 1:</b>					<b>Spese correnti</b>							
<b>MACROAGGREGATO 3:</b>					<b>Acquisto di beni e servizi</b>							
12	7	1	3	072620	SPESE PER SERVIZI PER L'ATTIVAZIONE DEL PROGETTO SERVIZIO CIVILE NAZIONALE	6.466,00	competenza di cui già imp. di cui F.P.V. cassa	6.678,00 0,00 0,00 0,00	7.700,00 0,00 0,00 14.166,00	7.700,00 0,00 0,00 0,00	7.700,00 0,00 0,00 0,00	
<b>Totale MACROAGGREGATO 3 - Acquisto di beni e servizi</b>						<b>6.466,00</b>	<b>competenza di cui già di cui F.P.V. cassa</b>	<b>6.678,00 0,00 0,00 0,00</b>	<b>7.700,00 0,00 0,00 14.166,00</b>	<b>7.700,00 0,00 0,00 0,00</b>	<b>7.700,00 0,00 0,00 0,00</b>	
<b>MACROAGGREGATO 4:</b>					<b>Trasferimenti correnti</b>							
12	7	1	4	074900	SPESE PER L'ATTIVAZIONE DEL PROGETTO SERVIZIO CIVILE NAZIONALE- TRASFERIMENTI CORRENTI	0,00	competenza di cui già imp. di cui F.P.V. cassa	6.900,00 0,00 0,00 0,00	0,00 0,00 0,00 0,00	0,00 0,00 0,00 0,00	0,00 0,00 0,00 0,00	



**RESPONS. SERV. DIRIGENTE SICUREZZA DEL TERRITORIO E DEI CITTADINI (segue)**

MISSIONE	PROGRAMMA	TITOLO	MACROAGGR.	CODICE CAPITOLO	DENOMINAZIONE	RESIDUI PRESUNTI AL TERMINE DELL'ESERCIZIO PRECEDENTE QUELLO CUI SI RIFERISCE IL BILANCIO		PREVISIONI DEFINITIVE DELL'ANNO PRECEDENTE QUELLO CUI SI RIFERISCE IL BILANCIO	PREVISIONI DEL BILANCIO PLURIENNALE		
									Previsioni dell'anno cui si riferisce il bilancio	Previsioni dell'anno 2019	Previsioni dell'anno 2020
<b>Totale MACROAGGREGATO 4 - Trasferimenti correnti</b>						<b>0,00</b>	<b>competenza</b>	<b>6.900,00</b>	<b>0,00</b>	<b>0,00</b>	<b>0,00</b>
							<b>di cui già</b>		<b>0,00</b>	<b>0,00</b>	<b>0,00</b>
							<b>di cui F.P.V.</b>	<b>0,00</b>	<b>0,00</b>	<b>0,00</b>	<b>0,00</b>
							<b>cassa</b>		<b>0,00</b>		<b>0,00</b>
<b>Totale TITOLO 1 - Spese correnti</b>						<b>6.466,00</b>	<b>competenza</b>	<b>13.578,00</b>	<b>7.700,00</b>	<b>7.700,00</b>	<b>7.700,00</b>
							<b>di cui già</b>		<b>0,00</b>	<b>0,00</b>	<b>0,00</b>
							<b>di cui F.P.V.</b>	<b>0,00</b>	<b>0,00</b>	<b>0,00</b>	<b>0,00</b>
							<b>cassa</b>		<b>14.166,00</b>		<b>0,00</b>
<b>Totale PROGRAMMA 7 - Programmazione e governo della rete dei servizi sociosanitari e sociali</b>						<b>6.466,00</b>	<b>competenza</b>	<b>13.578,00</b>	<b>7.700,00</b>	<b>7.700,00</b>	<b>7.700,00</b>
							<b>di cui già</b>		<b>0,00</b>	<b>0,00</b>	<b>0,00</b>
							<b>di cui F.P.V.</b>	<b>0,00</b>	<b>0,00</b>	<b>0,00</b>	<b>0,00</b>
							<b>cassa</b>		<b>14.166,00</b>		<b>0,00</b>
<b>PROGRAMMA 9:</b>		<b>Servizio necroscopico e cimiteriale</b>									
<b>TITOLO 1:</b>		<b>Spese correnti</b>									
<b>MACROAGGREGATO 3:</b>		<b>Acquisto di beni e servizi</b>									
12	9	1	3	077000	SPESE PER SERVIZI FUNEBRI NON ABBIENTI E TRASPORTO SALME CIMITERI - ACQUISTO DI BENI E SERVIZI	0,00	competenza	5.000,00	5.000,00	5.000,00	5.000,00
							<b>di cui già imp.</b>		<b>0,00</b>	<b>0,00</b>	<b>0,00</b>
							<b>di cui F.P.V.</b>	<b>0,00</b>	<b>0,00</b>	<b>0,00</b>	<b>0,00</b>
							<b>cassa</b>		<b>5.000,00</b>		<b>0,00</b>
12	9	1	3	077380	SPESE PER CANONE DOVUTO ALL'OPERATORE PER LA GESTIONE DEI SERVIZI CIMITERIALI	0,00	competenza	67.000,00	67.000,00	67.000,00	67.000,00
							<b>di cui già imp.</b>		<b>63.501,00</b>	<b>0,00</b>	<b>0,00</b>
							<b>di cui F.P.V.</b>	<b>0,00</b>	<b>0,00</b>	<b>0,00</b>	<b>0,00</b>
							<b>cassa</b>		<b>67.000,00</b>		<b>0,00</b>
12	9	1	3	077390	SPESE PER MANUTENZIONE ORDINARIA CIMITERI E CAMERE MORTUARIE - ACQUISTO DI BENI E SERVIZI	12.466,01	competenza	71.892,17	70.000,00	70.000,00	70.000,00
							<b>di cui già imp.</b>		<b>57.633,00</b>	<b>400,00</b>	<b>0,00</b>
							<b>di cui F.P.V.</b>	<b>0,00</b>	<b>0,00</b>	<b>0,00</b>	<b>0,00</b>
							<b>cassa</b>		<b>82.466,01</b>		<b>0,00</b>
12	9	1	3	077392	SPESE PER MANUTENZIONE ORDINARIA CIMITERI E CAMERE MORTUARIE - ACQUISTO DI BENI E SERVIZI - FINANZIATO DA FPV	0,00	competenza	10.166,52	0,00	0,00	0,00
							<b>di cui già imp.</b>		<b>0,00</b>	<b>0,00</b>	<b>0,00</b>
							<b>di cui F.P.V.</b>	<b>0,00</b>	<b>0,00</b>	<b>0,00</b>	<b>0,00</b>
							<b>cassa</b>		<b>0,00</b>		<b>0,00</b>
<b>Totale MACROAGGREGATO 3 - Acquisto di beni e servizi</b>						<b>12.466,01</b>	<b>competenza</b>	<b>154.058,69</b>	<b>142.000,00</b>	<b>142.000,00</b>	<b>142.000,00</b>
							<b>di cui già</b>		<b>121.134,00</b>	<b>400,00</b>	<b>0,00</b>
							<b>di cui F.P.V.</b>	<b>0,00</b>	<b>0,00</b>	<b>0,00</b>	<b>0,00</b>
							<b>cassa</b>		<b>154.466,01</b>		<b>0,00</b>
<b>MACROAGGREGATO 10:</b>		<b>Altre spese correnti</b>									
12	9	1	10	077394	SPESE PER MANUTENZIONE ORDINARIA CIMITERI E CAMERE MORTUARIE - ACQUISTO DI BENI E SERVIZI - FPV	0,00	competenza	3.107,83	0,00	0,00	0,00
							<b>di cui già imp.</b>		<b>0,00</b>	<b>0,00</b>	<b>0,00</b>
							<b>di cui F.P.V.</b>	<b>3.107,83</b>	<b>0,00</b>	<b>0,00</b>	<b>0,00</b>
							<b>cassa</b>		<b>0,00</b>		<b>0,00</b>

**RESPONS. SERV. DIRIGENTE SICUREZZA DEL TERRITORIO E DEI CITTADINI (segue)**

MISSIONE	PROGRAMMA	TITOLO	MACROAGGR.	CODICE CAPITOLO	DENOMINAZIONE	RESIDUI PRESUNTI AL TERMINE DELL'ESERCIZIO PRECEDENTE QUELLO CUI SI RIFERISCE IL BILANCIO		PREVISIONI DEFINITIVE DELL'ANNO PRECEDENTE QUELLO CUI SI RIFERISCE IL BILANCIO	PREVISIONI DEL BILANCIO PLURIENNALE		
									Previsioni dell'anno cui si riferisce il bilancio	Previsioni dell'anno 2019	Previsioni dell'anno 2020
<b>Totale MACROAGGREGATO 10 - Altre spese correnti</b>						<b>0,00</b>	<b>competenza</b>	<b>3.107,83</b>	<b>0,00</b>	<b>0,00</b>	<b>0,00</b>
							<b>di cui già</b>		<b>0,00</b>	<b>0,00</b>	<b>0,00</b>
							<b>di cui F.P.V.</b>	<b>3.107,83</b>	<b>0,00</b>	<b>0,00</b>	<b>0,00</b>
							<b>cassa</b>		<b>0,00</b>		<b>0,00</b>
<b>Totale TITOLO 1 - Spese correnti</b>						<b>12.466,01</b>	<b>competenza</b>	<b>157.166,52</b>	<b>142.000,00</b>	<b>142.000,00</b>	<b>142.000,00</b>
							<b>di cui già</b>		<b>121.134,00</b>	<b>400,00</b>	<b>0,00</b>
							<b>di cui F.P.V.</b>	<b>3.107,83</b>	<b>0,00</b>	<b>0,00</b>	<b>0,00</b>
							<b>cassa</b>		<b>154.466,01</b>		<b>0,00</b>
<b>Totale PROGRAMMA 9 - Servizio necroscopico e cimiteriale</b>						<b>12.466,01</b>	<b>competenza</b>	<b>157.166,52</b>	<b>142.000,00</b>	<b>142.000,00</b>	<b>142.000,00</b>
							<b>di cui già</b>		<b>121.134,00</b>	<b>400,00</b>	<b>0,00</b>
							<b>di cui F.P.V.</b>	<b>3.107,83</b>	<b>0,00</b>	<b>0,00</b>	<b>0,00</b>
							<b>cassa</b>		<b>154.466,01</b>		<b>0,00</b>
<b>Totale MISSIONE 12 - Diritti sociali, politiche sociali e famiglia</b>						<b>18.932,01</b>	<b>competenza</b>	<b>170.744,52</b>	<b>149.700,00</b>	<b>149.700,00</b>	<b>149.700,00</b>
							<b>di cui già</b>		<b>121.134,00</b>	<b>400,00</b>	<b>0,00</b>
							<b>di cui F.P.V.</b>	<b>3.107,83</b>	<b>0,00</b>	<b>0,00</b>	<b>0,00</b>
							<b>cassa</b>		<b>168.632,01</b>		<b>0,00</b>
<b>MISSIONE 14:</b>		<b>Sviluppo economico e competitività</b>									
<b>PROGRAMMA 2:</b>		<b>Commercio - reti distributive - tutela dei consumatori</b>									
<b>TITOLO 1:</b>		<b>Spese correnti</b>									
<b>MACROAGGREGATO 3:</b>		<b>Acquisto di beni e servizi</b>									
14	2	1	3	078850	SPESE PER INSTALLAZIONE DI PANNELLI DESTINATI A PUBBLICHE AFFISSIONI	0,00	competenza	0,00	10.000,00	0,00	0,00
							<b>di cui già imp.</b>		<b>0,00</b>	<b>0,00</b>	<b>0,00</b>
							<b>di cui F.P.V.</b>	<b>0,00</b>	<b>0,00</b>	<b>0,00</b>	<b>0,00</b>
							<b>cassa</b>		<b>10.000,00</b>		<b>0,00</b>
14	2	1	3	079820	SPESE PER SERVIZI PER MANIFESTAZIONI ED INIZIATIVE NEL SETTORE COMMERCIALE - ACQUISTO DI BENI E SERVIZI	0,00	competenza	7.317,00	8.000,00	8.000,00	8.000,00
							<b>di cui già imp.</b>		<b>0,00</b>	<b>0,00</b>	<b>0,00</b>
							<b>di cui F.P.V.</b>	<b>0,00</b>	<b>0,00</b>	<b>0,00</b>	<b>0,00</b>
							<b>cassa</b>		<b>8.000,00</b>		<b>0,00</b>
14	2	1	3	079822	SPESE PER SERVIZI PER MANIFESTAZIONI ED INIZIATIVE NEL SETTORE COMMERCIALE - ACQUISTO DI BENI E SERVIZI (finanziato da FPV)	6.426,40	competenza	0,00	0,00	0,00	0,00
							<b>di cui già imp.</b>		<b>0,00</b>	<b>0,00</b>	<b>0,00</b>
							<b>di cui F.P.V.</b>	<b>0,00</b>	<b>0,00</b>	<b>0,00</b>	<b>0,00</b>
							<b>cassa</b>		<b>6.426,40</b>		<b>0,00</b>
<b>Totale MACROAGGREGATO 3 - Acquisto di beni e servizi</b>						<b>6.426,40</b>	<b>competenza</b>	<b>7.317,00</b>	<b>18.000,00</b>	<b>8.000,00</b>	<b>8.000,00</b>
							<b>di cui già</b>		<b>0,00</b>	<b>0,00</b>	<b>0,00</b>
							<b>di cui F.P.V.</b>	<b>0,00</b>	<b>0,00</b>	<b>0,00</b>	<b>0,00</b>
							<b>cassa</b>		<b>24.426,40</b>		<b>0,00</b>
<b>MACROAGGREGATO 4:</b>		<b>Trasferimenti correnti</b>									
14	2	1	4	079880	SPESE PER TRASFERIMENTI PER PROGETTO BRIANZA EXPERIENCE	0,00	competenza	5.000,00	5.000,00	5.000,00	0,00
							<b>di cui già imp.</b>		<b>0,00</b>	<b>0,00</b>	<b>0,00</b>
							<b>di cui F.P.V.</b>	<b>0,00</b>	<b>0,00</b>	<b>0,00</b>	<b>0,00</b>
							<b>cassa</b>		<b>5.000,00</b>		<b>0,00</b>

**RESPONS. SERV. DIRIGENTE SICUREZZA DEL TERRITORIO E DEI CITTADINI (segue)**

MISSIONE	PROGRAMMA	TITOLO	MACROAGGR.	CODICE CAPITOLO	DENOMINAZIONE	RESIDUI PRESUNTI AL TERMINE DELL'ESERCIZIO PRECEDENTE QUELLO CUI SI RIFERISCE IL BILANCIO		PREVISIONI DEFINITIVE DELL'ANNO PRECEDENTE QUELLO CUI SI RIFERISCE IL BILANCIO	PREVISIONI DEL BILANCIO PLURIENNALE		
									Previsioni dell'anno cui si riferisce il bilancio	Previsioni dell'anno 2019	Previsioni dell'anno 2020
<b>Totale MACROAGGREGATO 4 - Trasferimenti correnti</b>						<b>0,00</b>	<b>competenza</b>	<b>5.000,00</b>	<b>5.000,00</b>	<b>5.000,00</b>	<b>0,00</b>
							<b>di cui già</b>		<b>0,00</b>	<b>0,00</b>	<b>0,00</b>
							<b>di cui F.P.V.</b>	<b>0,00</b>	<b>0,00</b>	<b>0,00</b>	<b>0,00</b>
							<b>cassa</b>		<b>5.000,00</b>		
<b>MACROAGGREGATO 10: Altre spese correnti</b>											
14	2	1	10	079825	SPESE PER SERVIZI PER MANIFESTAZIONI ED INIZIATIVE NEL SETTORE COMMERCIALE - ACQUISTO DI BENI E SERVIZI - FPV DA FPV	0,00	competenza	6.426,40	0,00	0,00	0,00
							di cui già imp.		0,00	0,00	0,00
							di cui F.P.V.	6.426,40	0,00	0,00	0,00
							cassa		0,00		
<b>Totale MACROAGGREGATO 10 - Altre spese correnti</b>						<b>0,00</b>	<b>competenza</b>	<b>6.426,40</b>	<b>0,00</b>	<b>0,00</b>	<b>0,00</b>
							<b>di cui già</b>		<b>0,00</b>	<b>0,00</b>	<b>0,00</b>
							<b>di cui F.P.V.</b>	<b>6.426,40</b>	<b>0,00</b>	<b>0,00</b>	<b>0,00</b>
							<b>cassa</b>		<b>0,00</b>		
<b>Totale TITOLO 1 - Spese correnti</b>						<b>6.426,40</b>	<b>competenza</b>	<b>18.743,40</b>	<b>23.000,00</b>	<b>13.000,00</b>	<b>8.000,00</b>
							<b>di cui già</b>		<b>0,00</b>	<b>0,00</b>	<b>0,00</b>
							<b>di cui F.P.V.</b>	<b>6.426,40</b>	<b>0,00</b>	<b>0,00</b>	<b>0,00</b>
							<b>cassa</b>		<b>29.426,40</b>		
<b>TITOLO 2:</b>											
<b>MACROAGGREGATO 2:</b>											
<b>Spese in conto capitale</b>											
<b>Investimenti fissi lordi</b>											
14	2	2	2	109510	SPESE PER INVESTIMENTI IN MATERIA DI ILLUMINAZIONE E VIABILITA' PUBBLICA NELL'AMBITO DEL PROGETTO DAT IN MATERIA DI COMMERCIO (SPESA 109510 FINALIZZATA AD ENTRATA 163140 E SPESA 109610)	14.949,00	competenza	19.838,09	58.000,00	0,00	0,00
							di cui già imp.		0,00	0,00	0,00
							di cui F.P.V.	0,00	0,00	0,00	0,00
							cassa		72.949,00		
14	2	2	2	109512	SPESE PER INVESTIMENTI IN MATERIA DI ILLUMINAZIONE E VIABILITA' PUBBLICA NELL'AMBITO DEL PROGETTO DAT IN MATERIA DI COMMERCIO - FINANZIATO DA FPV	0,00	competenza	0,00	10.161,91	0,00	0,00
							di cui già imp.		10.161,91	0,00	0,00
							di cui F.P.V.	0,00	0,00	0,00	0,00
							cassa		10.161,91		
<b>Totale MACROAGGREGATO 2 - Investimenti fissi lordi</b>						<b>14.949,00</b>	<b>competenza</b>	<b>19.838,09</b>	<b>68.161,91</b>	<b>0,00</b>	<b>0,00</b>
							<b>di cui già</b>		<b>10.161,91</b>	<b>0,00</b>	<b>0,00</b>
							<b>di cui F.P.V.</b>	<b>0,00</b>	<b>0,00</b>	<b>0,00</b>	<b>0,00</b>
							<b>cassa</b>		<b>83.110,91</b>		
<b>MACROAGGREGATO 3:</b>											
<b>Contributi agli investimenti</b>											
14	2	2	3	109610	FONDO PER CONTRIBUTI IN CONTO CAPITALE ALLE AZIENDE PER PROGETTO DAT IN MATERIA DI COMMERCIO (SI VEDA ENTRATA 163140 E SPESA 109510)	0,00	competenza	23.000,00	0,00	0,00	0,00
							di cui già imp.		0,00	0,00	0,00
							di cui F.P.V.	0,00	0,00	0,00	0,00
							cassa		0,00		
14	2	2	3	109612	FONDO PER CONTRIBUTI IN C- CAPITALE PER PROGETTO DAT IN MATERIA DI COMMERCIO(SPESA 109610 FINALIZZATA A ENTRATA 163140 CON SPESA 109600)	0,00	competenza	35.400,88	0,00	0,00	0,00
							di cui già imp.		0,00	0,00	0,00
							di cui F.P.V.	0,00	0,00	0,00	0,00
							cassa		0,00		

**RESPONS. SERV. DIRIGENTE SICUREZZA DEL TERRITORIO E DEI CITTADINI (segue)**

MISSIONE	PROGRAMMA	TITOLO	MACROAGGR.	CODICE CAPITOLO	DENOMINAZIONE	RESIDUI PRESUNTI AL TERMINE DELL'ESERCIZIO PRECEDENTE QUELLO CUI SI RIFERISCE IL BILANCIO		PREVISIONI DEFINITIVE DELL'ANNO PRECEDENTE QUELLO CUI SI RIFERISCE IL BILANCIO	PREVISIONI DEL BILANCIO PLURIENNALE		
									Previsioni dell'anno cui si riferisce il bilancio	Previsioni dell'anno 2019	Previsioni dell'anno 2020
<b>Totale MACROAGGREGATO 3 - Contributi agli investimenti</b>						<b>0,00</b>	<b>competenza</b>	<b>58.400,88</b>	<b>0,00</b>	<b>0,00</b>	<b>0,00</b>
							<b>di cui già</b>		<b>0,00</b>	<b>0,00</b>	<b>0,00</b>
							<b>di cui F.P.V.</b>	<b>0,00</b>	<b>0,00</b>	<b>0,00</b>	<b>0,00</b>
							<b>cassa</b>		<b>0,00</b>	<b>0,00</b>	<b>0,00</b>
<b>MACROAGGREGATO 5:</b>	<b>Altre spese in conto capitale</b>										
14	2	2	5	109514	SPESE PER INVESTIMENTI IN MATERIA DI ILLUMINAZIONE E VIABILITA' PUBBLICA NELL'AMBITO DEL PROGETTO DAT IN MATERIA DI COMMERCIO - FPV	0,00	competenza	10.161,91	0,00	0,00	0,00
							<b>di cui già imp.</b>		<b>0,00</b>	<b>0,00</b>	<b>0,00</b>
							<b>di cui F.P.V.</b>	<b>10.161,91</b>	<b>0,00</b>	<b>0,00</b>	<b>0,00</b>
							<b>cassa</b>		<b>0,00</b>	<b>0,00</b>	<b>0,00</b>
<b>Totale MACROAGGREGATO 5 - Altre spese in conto capitale</b>						<b>0,00</b>	<b>competenza</b>	<b>10.161,91</b>	<b>0,00</b>	<b>0,00</b>	<b>0,00</b>
							<b>di cui già</b>		<b>0,00</b>	<b>0,00</b>	<b>0,00</b>
							<b>di cui F.P.V.</b>	<b>10.161,91</b>	<b>0,00</b>	<b>0,00</b>	<b>0,00</b>
							<b>cassa</b>		<b>0,00</b>	<b>0,00</b>	<b>0,00</b>
<b>Totale TITOLO 2 - Spese in conto capitale</b>						<b>14.949,00</b>	<b>competenza</b>	<b>88.400,88</b>	<b>68.161,91</b>	<b>0,00</b>	<b>0,00</b>
							<b>di cui già</b>		<b>10.161,91</b>	<b>0,00</b>	<b>0,00</b>
							<b>di cui F.P.V.</b>	<b>10.161,91</b>	<b>0,00</b>	<b>0,00</b>	<b>0,00</b>
							<b>cassa</b>		<b>83.110,91</b>	<b>0,00</b>	<b>0,00</b>
<b>Totale PROGRAMMA 2 - Commercio - reti distributive - tutela dei consumatori</b>						<b>21.375,40</b>	<b>competenza</b>	<b>107.144,28</b>	<b>91.161,91</b>	<b>13.000,00</b>	<b>8.000,00</b>
							<b>di cui già</b>		<b>10.161,91</b>	<b>0,00</b>	<b>0,00</b>
							<b>di cui F.P.V.</b>	<b>16.588,31</b>	<b>0,00</b>	<b>0,00</b>	<b>0,00</b>
							<b>cassa</b>		<b>112.537,31</b>	<b>0,00</b>	<b>0,00</b>
<b>Totale MISSIONE 14 - Sviluppo economico e competitività</b>						<b>21.375,40</b>	<b>competenza</b>	<b>107.144,28</b>	<b>91.161,91</b>	<b>13.000,00</b>	<b>8.000,00</b>
							<b>di cui già</b>		<b>10.161,91</b>	<b>0,00</b>	<b>0,00</b>
							<b>di cui F.P.V.</b>	<b>16.588,31</b>	<b>0,00</b>	<b>0,00</b>	<b>0,00</b>
							<b>cassa</b>		<b>112.537,31</b>	<b>0,00</b>	<b>0,00</b>
<b>MISSIONE 99:</b>	<b>Servizi per conto terzi</b>										
<b>PROGRAMMA 1:</b>	<b>Servizi per conto terzi - Partite di giro</b>										
<b>TITOLO 7:</b>	<b>Spese per conto terzi e partite di giro</b>										
<b>MACROAGGREGATO 2:</b>	<b>Uscite per conto terzi</b>										
99	1	7	2	133500	SPESE PER VERSAMENTO TARI TRIBUTO PROVINCIALE (SPESA 133500 FINALIZZATA A ENTRATA 180500)	0,00	competenza	0,00	140.000,00	142.000,00	141.000,00
							<b>di cui già imp.</b>		<b>0,00</b>	<b>0,00</b>	<b>0,00</b>
							<b>di cui F.P.V.</b>	<b>0,00</b>	<b>0,00</b>	<b>0,00</b>	<b>0,00</b>
							<b>cassa</b>		<b>140.000,00</b>	<b>0,00</b>	<b>0,00</b>
<b>Totale MACROAGGREGATO 2 - Uscite per conto terzi</b>						<b>0,00</b>	<b>competenza</b>	<b>0,00</b>	<b>140.000,00</b>	<b>142.000,00</b>	<b>141.000,00</b>
							<b>di cui già</b>		<b>0,00</b>	<b>0,00</b>	<b>0,00</b>
							<b>di cui F.P.V.</b>	<b>0,00</b>	<b>0,00</b>	<b>0,00</b>	<b>0,00</b>
							<b>cassa</b>		<b>140.000,00</b>	<b>0,00</b>	<b>0,00</b>
<b>Totale TITOLO 7 - Spese per conto terzi e partite di giro</b>						<b>0,00</b>	<b>competenza</b>	<b>0,00</b>	<b>140.000,00</b>	<b>142.000,00</b>	<b>141.000,00</b>
							<b>di cui già</b>		<b>0,00</b>	<b>0,00</b>	<b>0,00</b>
							<b>di cui F.P.V.</b>	<b>0,00</b>	<b>0,00</b>	<b>0,00</b>	<b>0,00</b>
							<b>cassa</b>		<b>140.000,00</b>	<b>0,00</b>	<b>0,00</b>

**RESPONS. SERV. DIRIGENTE SICUREZZA DEL TERRITORIO E DEI CITTADINI (segue)**

MISSIONE	PROGRAMMA	TITOLO	MACROAGGR.	CODICE CAPITOLO	DENOMINAZIONE	RESIDUI PRESUNTI AL TERMINE DELL'ESERCIZIO PRECEDENTE QUELLO CUI SI RIFERISCE IL BILANCIO	PREVISIONI DEFINITIVE DELL'ANNO PRECEDENTE QUELLO CUI SI RIFERISCE IL BILANCIO	PREVISIONI DEL BILANCIO PLURIENNALE			
								Previsioni dell'anno cui si riferisce il bilancio	Previsioni dell'anno 2019	Previsioni dell'anno 2020	
<i>Totale PROGRAMMA 1 - Servizi per conto terzi - Partite di giro</i>						0,00	competenza	0,00	140.000,00	142.000,00	141.000,00
							di cui già		0,00	0,00	0,00
							di cui F.P.V.		0,00	0,00	0,00
							cassa		140.000,00		
<i>Totale MISSIONE 99 - Servizi per conto terzi</i>						0,00	competenza	0,00	140.000,00	142.000,00	141.000,00
							di cui già		0,00	0,00	0,00
							di cui F.P.V.		0,00	0,00	0,00
							cassa		140.000,00		
<i>Totale RESPONS. DIRIGENTE SICUREZZA DEL TERRITORIO E DEI CITTADINI</i>						599.297,39	competenza	4.324.215,56	3.989.353,81	4.163.270,00	3.622.270,00
							di cui già		1.121.646,44	47.317,40	0,00
							di cui F.P.V.	128.601,70	0,00	0,00	0,00
							cassa		4.538.651,20		

## PIANO ESECUTIVO DI GESTIONE 2018-2019-2020

Centro di Responsabilità
<b>TUTTI</b>

**RESPONS. SERV. Tutti i Responsabili**

MISSIONE	PROGRAMMA	TITOLO	MACROAGGR.	CODICE CAPITOLO	DENOMINAZIONE	RESIDUI PRESUNTI AL TERMINE DELL'ESERCIZIO PRECEDENTE QUELLO CUI SI RIFERISCE IL BILANCIO	PREVISIONI DEFINITIVE DELL'ANNO PRECEDENTE QUELLO CUI SI RIFERISCE IL BILANCIO	PREVISIONI DEL BILANCIO PLURIENNALE			
								Previsioni dell'anno cui si riferisce il bilancio	Previsioni dell'anno 2019	Previsioni dell'anno 2020	
<b>MISSIONE 1:</b>					<b>Servizi istituzionali, generali e di gestione</b>						
<b>PROGRAMMA 1:</b>					<b>Organi istituzionali</b>						
<b>TITOLO 1:</b>					<b>Spese correnti</b>						
<b>MACROAGGREGATO 3:</b>					<b>Acquisto di beni e servizi</b>						
1	1	1	3	002402	SPESE PER LITI E CONTENZIOSI (FINANZIATO DA FPV)	58.069,01	competenza di cui già imp. di cui F.P.V. cassa	13.553,87  0,00  58.069,01	0,00 0,00 0,00 58.069,01	0,00 0,00 0,00 0,00	0,00 0,00 0,00 0,00
<b>Totale MACROAGGREGATO 3 - Acquisto di beni e servizi</b>						<b>58.069,01</b>	<b>competenza di cui già di cui F.P.V. cassa</b>	<b>13.553,87 0,00 0,00 58.069,01</b>	<b>0,00 0,00 0,00 58.069,01</b>	<b>0,00 0,00 0,00 0,00</b>	<b>0,00 0,00 0,00 0,00</b>
<b>MACROAGGREGATO 10:</b>					<b>Altre spese correnti</b>						
1	1	1	10	002405	SPESE PER LITI E CONTENZIOSI (finanziato da FPV da riaccertamento da reimputare in esercizi successivi)	0,00	competenza di cui già imp. di cui F.P.V. cassa	58.069,01  58.069,01 0,00	0,00 0,00 0,00 0,00	0,00 0,00 0,00 0,00	0,00 0,00 0,00 0,00
<b>Totale MACROAGGREGATO 10 - Altre spese correnti</b>						<b>0,00</b>	<b>competenza di cui già di cui F.P.V. cassa</b>	<b>58.069,01 0,00 58.069,01 0,00</b>	<b>0,00 0,00 0,00 0,00</b>	<b>0,00 0,00 0,00 0,00</b>	<b>0,00 0,00 0,00 0,00</b>
<b>Totale TITOLO 1 - Spese correnti</b>						<b>58.069,01</b>	<b>competenza di cui già di cui F.P.V. cassa</b>	<b>71.622,88 0,00 58.069,01 58.069,01</b>	<b>0,00 0,00 0,00 58.069,01</b>	<b>0,00 0,00 0,00 0,00</b>	<b>0,00 0,00 0,00 0,00</b>
<b>Totale PROGRAMMA 1 - Organi istituzionali</b>						<b>58.069,01</b>	<b>competenza di cui già di cui F.P.V. cassa</b>	<b>71.622,88 0,00 58.069,01 58.069,01</b>	<b>0,00 0,00 0,00 58.069,01</b>	<b>0,00 0,00 0,00 0,00</b>	<b>0,00 0,00 0,00 0,00</b>
<b>PROGRAMMA 11:</b>					<b>Altri servizi generali</b>						
<b>TITOLO 1:</b>					<b>Spese correnti</b>						
<b>MACROAGGREGATO 3:</b>					<b>Acquisto di beni e servizi</b>						
1	11	1	3	023900	SPESE PER LITI	8.194,74	competenza di cui già imp. di cui F.P.V. cassa	46.569,58  0,00  41.194,74	33.000,00 0,00 0,00 41.194,74	3.000,00 0,00 0,00 0,00	8.000,00 0,00 0,00 0,00
1	11	1	3	023902	SPESE PER LITI (finanziato da FPV)	8.856,09	competenza di cui già imp. di cui F.P.V. cassa	0,00  0,00  8.856,09	0,00 0,00 0,00 8.856,09	0,00 0,00 0,00 0,00	0,00 0,00 0,00 0,00

**RESPONS. SERV. Tutti i Responsabili (segue)**

MISSIONE	PROGRAMMA	TITOLO	MACROAGGR.	CODICE CAPITOLO	DENOMINAZIONE	RESIDUI PRESUNTI AL TERMINE DELL'ESERCIZIO PRECEDENTE QUELLO CUI SI RIFERISCE IL BILANCIO	PREVISIONI DEFINITIVE DELL'ANNO PRECEDENTE QUELLO CUI SI RIFERISCE IL BILANCIO	PREVISIONI DEL BILANCIO PLURIENNALE			
								Previsioni dell'anno cui si riferisce il bilancio	Previsioni dell'anno 2019	Previsioni dell'anno 2020	
<b>Totale MACROAGGREGATO 3 - Acquisto di beni e servizi</b>						<b>17.050,83</b>	<b>competenza di cui già di cui F.P.V. cassa</b>	<b>46.569,58</b>	<b>33.000,00</b>	<b>3.000,00</b>	<b>8.000,00</b>
									<b>0,00</b>	<b>0,00</b>	<b>0,00</b>
								<b>0,00</b>	<b>0,00</b>	<b>0,00</b>	<b>0,00</b>
								<b>50.050,83</b>			
<b>MACROAGGREGATO 10: Altre spese correnti</b>											
1	11	1	10	023904	SPESE PER LITI (FPV)	0,00	competenza di cui già imp. di cui F.P.V. cassa	4.710,42	0,00	0,00	0,00
									0,00	0,00	0,00
								4.710,42	0,00	0,00	0,00
									0,00		
1	11	1	10	023905	SPESE PER LITI (FPV da FPV)	0,00	competenza di cui già imp. di cui F.P.V. cassa	8.856,09	0,00	0,00	0,00
									0,00	0,00	0,00
								8.856,09	0,00	0,00	0,00
									0,00		
<b>Totale MACROAGGREGATO 10 - Altre spese correnti</b>						<b>0,00</b>	<b>competenza di cui già di cui F.P.V. cassa</b>	<b>13.566,51</b>	<b>0,00</b>	<b>0,00</b>	<b>0,00</b>
									<b>0,00</b>	<b>0,00</b>	<b>0,00</b>
								<b>13.566,51</b>	<b>0,00</b>	<b>0,00</b>	<b>0,00</b>
									<b>0,00</b>		
<b>Totale TITOLO 1 - Spese correnti</b>						<b>17.050,83</b>	<b>competenza di cui già di cui F.P.V. cassa</b>	<b>60.136,09</b>	<b>33.000,00</b>	<b>3.000,00</b>	<b>8.000,00</b>
									<b>0,00</b>	<b>0,00</b>	<b>0,00</b>
								<b>13.566,51</b>	<b>0,00</b>	<b>0,00</b>	<b>0,00</b>
									<b>50.050,83</b>		
<b>Totale PROGRAMMA 11 - Altri servizi generali</b>						<b>17.050,83</b>	<b>competenza di cui già di cui F.P.V. cassa</b>	<b>60.136,09</b>	<b>33.000,00</b>	<b>3.000,00</b>	<b>8.000,00</b>
									<b>0,00</b>	<b>0,00</b>	<b>0,00</b>
								<b>13.566,51</b>	<b>0,00</b>	<b>0,00</b>	<b>0,00</b>
									<b>50.050,83</b>		
<b>Totale MISSIONE 1 - Servizi istituzionali, generali e di gestione</b>						<b>75.119,84</b>	<b>competenza di cui già di cui F.P.V. cassa</b>	<b>131.758,97</b>	<b>33.000,00</b>	<b>3.000,00</b>	<b>8.000,00</b>
									<b>0,00</b>	<b>0,00</b>	<b>0,00</b>
								<b>71.635,52</b>	<b>0,00</b>	<b>0,00</b>	<b>0,00</b>
									<b>108.119,84</b>		
<b>Totale RESPONS. Tutti i Responsabili</b>						<b>75.119,84</b>	<b>competenza di cui già di cui F.P.V. cassa</b>	<b>131.758,97</b>	<b>33.000,00</b>	<b>3.000,00</b>	<b>8.000,00</b>
									<b>0,00</b>	<b>0,00</b>	<b>0,00</b>
								<b>71.635,52</b>	<b>0,00</b>	<b>0,00</b>	<b>0,00</b>
									<b>108.119,84</b>		